

Informe de Seguimiento a los Programas Presupuestarios

Anexo 02 / Dos Tomo III

Índice

I.	Introducción	125
II.	Marco Normativo	126
III.	Medición de Nivel de Cumplimiento	126
IV.	Avance de los Indicadores de los Programas Presupuestarios que contribuyen al Plan Estatal de Gobernanza y Desarrollo	128
	IV. 1. Avance General por Eje del Plan Estatal de Gobernanza y Desarrollo de los Programas Presupuestarios	129
	IV. 2. Avance General por Tema y Temáticas Transversales y Especiales del Plan Estatal de Gobernanza y Desarrollo de los Programas Presupuestarios	130
V.	Avance General de los Indicadores por Componentes de los Programas Presupuestarios	133
	Eje: Seguridad, justicia y estado de derecho	135
	Gobernabilidad	136
	Seguridad	140
	Prevención social del delito	145
	Procuración de Justicia	147
	Impartición de justicia	184
	Reinserción social	186
	Protección civil	195

Derecho Humanos	198
Igualdad de género	204
Cultura de paz	209
Feminicidios	213
Personas desaparecidas	215
Eje Desarrollo social	219
Pobreza y desigualdad	220
Educación	235
Protección a la salud	269
Grupos prioritarios	287
Cultura	292
Deporte y activación física	301
Acceso a la justicia para todas y todos	304
Desarrollo integral de las niñas, los niños y adolescentes	309
Eje Desarrollo económico	315
Desarrollo rural	316
Industria	329
Energía	332
Comercio y Servicios	333
Turismo	334
Competencias y capacidades del capital humano	341
Ciencia y tecnología	346
Innovación	350
Financiamiento para el desarrollo	354
Eje Desarrollo sostenible del territorio	359
Desarrollo metropolitano	360
Gestión integral del agua	362
Desarrollo integral de movilidad	368
Protección y gestión ambiental	376
Gestión de ecosistemas y biodiversidad	379
Gobernanza territorial y desarrollo regional	383
Procuración de justicia ambiental	386
Cambio climático	387
Recuperación integral del Río Santiago	390
Eje Gobierno efectivo e integridad pública	393
Hacienda pública	394
Administración pública	404
Innovación gubernamental	426
Política de integridad y control interno	433
Gobernanza para el desarrollo	437
Corrupción e impunidad	443
VI. Glosario de Términos	445

I. Introducción

Los Programas Presupuestarios (PP) constituyen instrumentos de planeación participativa de corto plazo, que permiten organizar en forma homogénea y representativa las asignaciones financieras autorizadas en el Presupuesto de Egresos del Estado, para el cumplimiento de objetivos y metas plasmadas en la Matriz de Indicadores para Resultados (MIR) de las Dependencias y Entes Públicos ejecutores del gasto.

Con apoyo de la Metodología de Marco Lógico (MML) las Dependencias y Entidades conceptualizan y diseñan los PP, de esta manera se facilita que las acciones de planeación se vinculen con las etapas de programación y presupuestación, dentro del ciclo presupuestario.

El enfoque de Gestión para Resultados (GpR) proporciona el marco conceptual en el que los PP establecen los efectos positivos a alcanzar durante su ejecución, para mejorar el bienestar de la población, creando así, impacto social y valor público.

El Presupuesto Basado en Resultados (PbR) es una técnica presupuestaria que facilita el control y evaluación del desempeño de la gestión pública, propiciando que el ejercicio del gasto se realice, entre otros criterios, con legalidad, honestidad, eficiencia, eficacia, economía, racionalidad, austeridad, transparencia, control, rendición de cuentas y perspectiva de género.

El presente informe de seguimiento a los PP, muestra el grado de avance en el cumplimiento de las metas plasmadas en la MIR. Se utiliza el sistema de seguimiento y evaluación del desempeño del PbR, donde las Dependencias y Entidades del Poder Ejecutivo registran sus avances.

En este apartado se define la medición del nivel de cumplimiento y se identifica el avance de los indicadores de los PP que contribuyen al cumplimiento de los objetivos plasmados en el Plan Estatal de Gobernanza y Desarrollo, finalmente, se muestra el avance general de los indicadores por cada uno de los componentes de los PP.

II. Marco Normativo

El Informe de Seguimiento a los Programas Presupuestarios se presenta en apego a la siguiente normatividad estatal aplicable:

- Ley Orgánica del Poder Ejecutivo del Estado de Jalisco.
- Ley de Planeación Participativa para el Estado de Jalisco y sus Municipios.
- Ley del Presupuesto Contabilidad y Gasto Público del Estado de Jalisco.

III. Medición del Nivel de Cumplimiento

Los indicadores de desempeño permiten valorar el nivel de logro alcanzado por un Programa Presupuestario (PP). Esta información puede referirse a aspectos cuantitativos o cualitativos, es una expresión que establece una relación entre dos o más variables. Al contrastar el resultado del indicador de un PP, con el resultado obtenido en periodos anteriores, o con una meta o compromiso similar, es posible evaluar el desempeño del programa.

En este informe se muestra el comportamiento de los indicadores a nivel de componente de cada PP.

Los indicadores de componente permiten identificar si un programa contribuye a las temáticas transversales — derechos humanos, igualdad de género, gobernanza para el desarrollo, cultura de paz, cambio climático, corrupción e impunidad— y especiales —feminicidios, personas desaparecidas, desarrollo integral de las niñas, los niños y adolescentes— contempladas en el Plan Estatal de Gobernanza y Desarrollo (PEGD).

Para realizar un diagnóstico objetivo de los indicadores que conforman el Sistema de Evaluación del Desempeño en el Estado de Jalisco, se consideran los siguientes valores de referencia:

- Unidad Responsable.
- Programa Presupuestario.
- Componente.
- Indicador.
- Descripción del indicador.
- Frecuencia de medición.
- Unidad de medida.
- Meta.
- Avance del indicador en términos porcentuales.
- Monto o recursos ejercidos.

Además, se establecen parámetros de alerta en los indicadores de desempeño, para notificar al ejecutor de cada programa cuando existe una desviación respecto al umbral de la meta programada, lo que permite identificar si el cumplimiento del indicador fue el esperado, realizar una evaluación adecuada y contar con elementos suficientes para la toma de decisiones.

Los parámetros establecidos para asignar este mecanismo de alerta o semaforización al indicador (odómetros) se muestran en el siguiente cuadro:

Parámetros de Semaforización

EN RIESGO

- El valor alcanzado del indicador es mucho más alto o está muy por debajo de la meta programada, de conformidad con los límites establecidos como críticos (entre 0% y 59.99%). Se clasifica en este parámetro cualquier valor superior a 130.00% y muestra un valor que se podría considerar como una falla de planeación (es decir, la meta no fue bien establecida). Se representa en color rojo.

MEJORABLE

- El valor alcanzado del indicador es menor que la meta programada pero se mantiene dentro del rango establecido. Son aquellos que han reportado avances que no son significativos para el logro de sus metas. Se encuentran con un avance mayor al 60.00% y menor al 79.99%. Se representa en color amarillo.

ÓPTIMO

- El valor alcanzado del indicador se encuentra en un rango óptimo, ya sea por encima o por debajo de la meta programada, y se mantiene dentro de los límites establecidos como aceptables. Son aquellos que se encuentran con un avance mayor o igual al 80.00% y menor al 130.00% de lo programado, por lo que se puede considerar que sus objetivos han sido alcanzados. Se representa en color verde.

Fuente: Elaboración propia, Secretaría de la Hacienda Pública del Gobierno del Estado de Jalisco.

Consideraciones Especiales:

- El seguimiento a los indicadores que se reportan en el presente informe se realiza considerando la programación y el cumplimiento de metas, con fecha de corte al 3er. trimestre de 2021.

- El avance de los indicadores con frecuencia de medición anual se verá reflejado al cierre del ejercicio, ya que su programación afectará el 4to. trimestre del año.
- Para efectos del presente informe, no promedia con el resultado que se informa a nivel de tema.
- Se podrán también observar componentes con más de un indicador, en estos casos, el total del presupuesto ejercido se verá reflejado solamente en el primer indicador relacionado.
- El presente informe solamente integra la información del Poder Ejecutivo, con independencia de que algunos Organismos Autónomos y los Poderes reflejen información en el Sistema de Evaluación de Desempeño para efectos del proceso de evaluación del gasto.

IV. Avance de los Indicadores de los Programas Presupuestarios que contribuyen al Plan Estatal de Gobernanza y Desarrollo

En el presente informe se consideran los avances de los indicadores de los Programas Presupuestarios que contribuyen al cumplimiento de los objetivos de los Ejes y los Temas establecidos en el Plan Estatal de Gobernanza y Desarrollo.

El grado de avance tanto a nivel Eje, como Tema, y Temática Transversal, y/o Especial, se calculó promediando los resultados de los indicadores de cada PP que integra estas categorías, y que tenían resultados programados.

IV. 1. Avance General por Eje del Plan Estatal de Gobernanza y Desarrollo de los Programas Presupuestarios

Esta sección considera el avance registrado en los indicadores de los Programas Presupuestarios (PP) que contribuyen al cumplimiento de los objetivos de los Ejes establecidos en el Plan Estatal de Gobernanza y Desarrollo.

El grado de avance a nivel Eje se calculó promediando los resultados obtenidos en los indicadores de cada PP que conforman la categoría, y que tenían resultados programados.

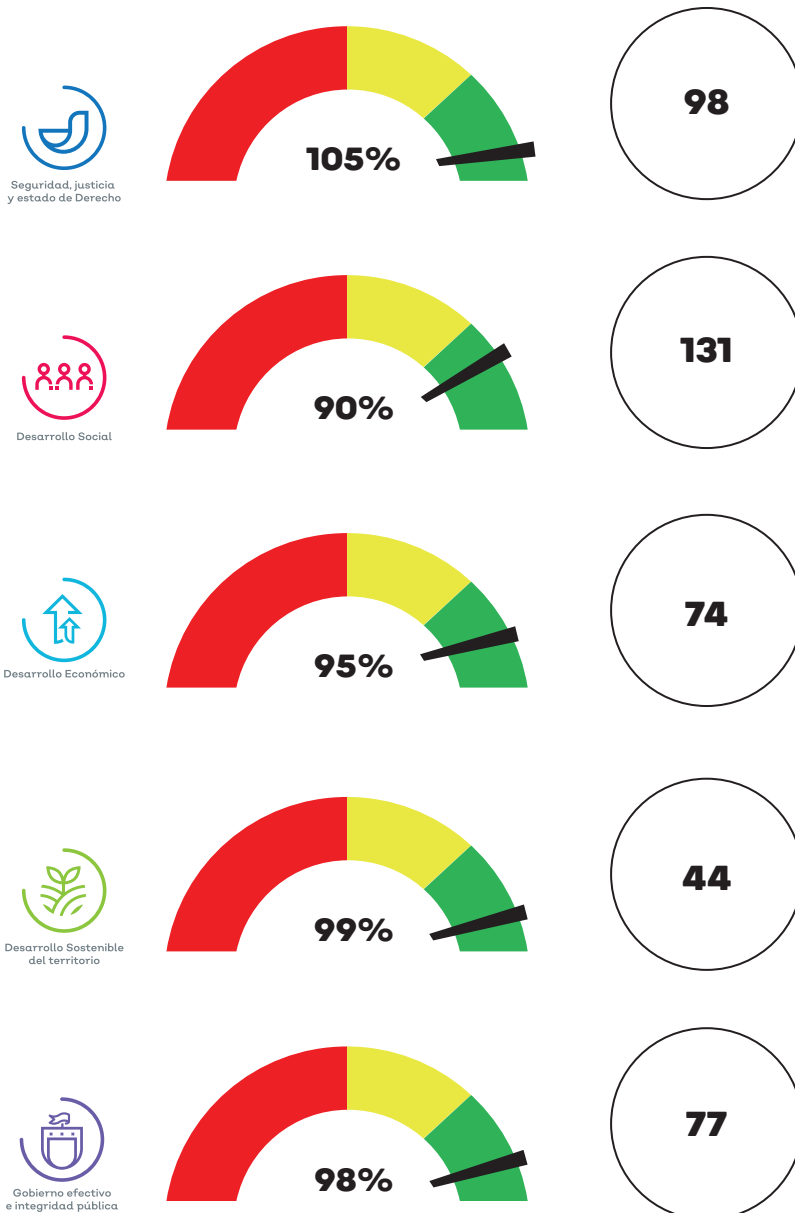

IV. 2. Avance General por Tema y Temáticas Transversales y Especiales del Plan Estatal de Gobernanza y Desarrollo de los Programas Presupuestarios

Esta sección considera el avance registrado en los indicadores de los Programas Presupuestarios (PP) que contribuyen al cumplimiento de los objetivos por Tema, Temáticas Transversales, y Especiales, de acuerdo al Eje establecido en el Plan Estatal de Gobernanza y Desarrollo.

El grado de avance por Tema, Temática Transversal, y Especial se calculó promediando los resultados obtenidos en los indicadores de cada PP que conforma la categoría, y que tenían resultados programados.



Seguridad, justicia y Estado de Derecho

Tema	No. Programas Presupuestarios	% Avance
Gobernabilidad	11	79%
Seguridad	7	113%
Prevención Social del Delito	2	74%
Procuración de Justicia	28	111%
Impartición de Justicia	8	110%
Reinserción Social	7	94%
Protección Civil	5	85%
Derechos Humanos	15	116%
Igualdad de Género	8	86%
Cultura de Paz	2	104%
Feminicidios	3	101%
Personas Desaparecidas	2	188%
SEGURIDAD, JUSTICIA Y ESTADO DE DERECHO	98	105%



Tema	No. Programas Presupuestarios	% Avance
Pobreza y desigualdad	22	95%
Educación	47	83%
Protección a la salud	22	98%
Grupos prioritarios	4	81%
Cultura	17	91%
Deporte y activación física	6	93%
Acceso a la justicia para todas y todos	8	84%
Desarrollo integral de las niñas, los niños y adolescentes	5	93%
DESARROLLO SOCIAL	131	90%



Tema	No. Programa Presupuestario	% Avance
Desarrollo Rural	33	81%
Industria	4	91%
Energía	1	100%
Comercio y Servicios	1	114%
Turismo	9	91%
Competencias y capacidades del capital humano	11	94%
Ciencia y Tecnología	8	93%
Innovación	5	88%
Financiamiento para el desarrollo	2	104%
DESARROLLO ECONÓMICO	74	95%



Desarrollo Sostenible
del territorio

Tema	No. Programas Presupuestarios	% Avance
Desarrollo metropolitano	3	94%
Gestión integral del agua	4	106%
Infraestructura para el desarrollo	5	100%
Desarrollo integral de movilidad	14	81%
Protección y gestión ambiental	4	99%
Gestión de ecosistemas y biodiversidad	6	99%
Gobernanza territorial y desarrollo regional	4	91%
Protección y gestión ambiental	1	99%
Cambio climático	2	101%
Recuperación integral del Río Santiago	1	120%
DESARROLLO SOSTENIBLE DEL TERRITORIO	44	99%



Gobierno efectivo e
integridad pública

Tema	No. Programas Presupuestarios	% Avance
Hacienda Pública	10	94%
Administración Pública	37	96%
Innovación gubernamental	6	93%
Acceso a la información, transparencia y protección de datos personales	6	124%
Política de integridad y control interno	5	98%
Gobernanza para el desarrollo	7	99%
Corrupción e impunidad	6	85%
GOBIERNO EFECTIVO E INTEGRIDAD PÚBLICA	77	98%

V. Avance General de los Indicadores por Componentes de los Programas Presupuestarios

Los indicadores de gestión miden el avance y logro de procesos y actividades, es decir, evalúan la forma en que los bienes y servicios públicos son otorgados.

Esta sección considera el avance registrado en los indicadores de gestión de los componentes de los Programas Presupuestarios (PP) que contribuyen al cumplimiento de objetivos de los Temas y las Temáticas Transversales y Especiales establecidos en el Plan Estatal de Gobernanza y Desarrollo.

El grado de avance del indicador se calculó promediando los resultados de los indicadores de cada uno de los PP que conforma la categoría, y que tenían resultados programados.

Seguridad, justicia y estado de derecho



Eje Estratégico Tema Estratégico

Temáticas:

- Gobernabilidad
 - Seguridad
 - Prevención social del delito
 - Procuración de justicia
 - Impartición de justicia
 - Reinserción social
 - Protección civil
 - Derechos Humanos
 - Igualdad de género
 - Cultura de paz
 - Femicidios
 - Personas desaparecidas
-

Eje: Seguridad, justicia y estado de derecho Gobernabilidad

Cifras cierre septiembre preliminares a la cuenta pública

Nombre UR	Programa	Componente	Indicador	Descripción de indicador	Frecuencia medición	Unidad medida	Meta	% avance 3er. trimestre	Ejercicio
Consejería Jurídica del Poder Ejecutivo del Estado	Atención y Seguimiento de los Asuntos Jurídicos del Gobierno del Estado	Asuntos jurídicos gubernamentales concluidos en defensa de los intereses del Estado.	Total de asuntos jurídicos gubernamen-tales concluidos	Mide los asuntos jurídicos, asesorías y defensas de asuntos jurídicos que se han concluido	Trimestral	Asunto	1,120	100%	3,883,174
Consejería Jurídica del Poder Ejecutivo del Estado	Atención y Seguimiento de los Asuntos Jurídicos del Gobierno del Estado	Controles internos de los procesos legales atendidos para la defensa de los juicios, procedimientos y trámites que se instauran en contra del Estado.	Total de asuntos jurídicos gubernamen-tales atendidos para su defensa	Mide los asuntos jurídicos atendidos para su defensa.	Trimestral	Asunto	6,520	100%	8,101,985
Consejería Jurídica del Poder Ejecutivo del Estado	Atención y Seguimiento de los Asuntos Jurídicos del Gobierno del Estado	Orientación y asesoría brindada a los juicios en materia civil, mercantil, laboral, administrativa, constitucional, notarial, convenios y contratos.	Total de asesorías públicas en defensa de los intereses del Estado	Mide las asesorías jurídicas que se otorgan para la defensa de los intereses del Estado.	Trimestral	Asesoría	1,120	100%	2,942,260
Despacho del Gobernador	Atención Integral del Despacho del C. Gobernador	Ciudadanos y asuntos atendidos, orientados y/o canalizados a la dependencia pertinente, para solución de sus requerimientos y demandas.	Porcentaje de ciudadanos atendidos	Ciudadanos atendidos y orientados para solución de sus requerimientos y demandas	Mensual	Ciudadano	100	100%	2,895,427

Cifras cierre septiembre preliminares a la cuenta pública

Nombre UR	Programa	Componente	Indicador	Descripción de indicador	Frecuencia medición	Unidad medida	Meta	% avance 3er. trimestre	Ejercicio
Secretaría General de Gobierno	Atención a los Asuntos y Conflictos Agrarios en el Estado de Jalisco	Archivo conservado, servicio de consultas de las acciones agrarias proporcionado, planes informativos modernizados, y predios rústicos regularizados conforme al Decreto 1714	Total de solicitudes recibidas para la Regularización de Predios Rústicos	A3- Archivo conservado, servicio de consultas de las acciones agrarias, proporcionando planes informativos modernizados y predios rústicos regularizados.	Bimestral	Solicitud	1,350	119%	6,734,105
Secretaría General de Gobierno	Atención a los Asuntos y Conflictos Agrarios en el Estado de Jalisco	Procedimientos agrarios ante órganos jurisdiccionales atendidos y asesoría jurídica otorgada en materia agraria a las dependencias municipales, estatales y federales así como al sector agrario.	Total de asesorías solicitadas en Materia Agraria	A1- Procedimientos agrarios ante órganos jurisdiccionales atendidos y asesoría jurídica otorgada en Materia Agraria a las Dependencias Municipales, Estatales y Federales, así como al Sector Agrario.	Bimestral	Asesoría	700	128%	10,326,057
Secretaría General de Gobierno	Conducción entre Los poderes y Entidades Federativas con el Poder Ejecutivo del Estado	Documentos históricos organizados	Total de expedientes con valor histórico clasificados.	Organiza, cataloga y conserva el acervo para facilitar el acceso a las y los ciudadanos.	Trimestral	Expediente	5,000	119%	6,346,660
Secretaría General de Gobierno	Conducción entre Los poderes y Entidades Federativas con el Poder Ejecutivo del Estado	Documentos públicos legalizados y apostillados a nivel Nacional	Total de solicitudes de documentos públicos legalizados	Otorgar certeza jurídica mediante firmado electrónico a los documentos públicos que presenta la ciudadanía para que surtan efectos jurídicos en la República Mexicana.	Trimestral	Solicitud	6,871	100%	831,420
Secretaría General de Gobierno	Conducción entre Los poderes y Entidades Federativas con el Poder Ejecutivo del Estado	Documentos públicos legalizados y apostillados para el Extranjero.	Total de solicitudes de documentos públicos legalizados y apostillados.	Otorgar certeza jurídica mediante firmado electrónico a los documentos públicos que presenta la ciudadanía para que surtan efectos jurídicos en el extranjero.	Trimestral	Solicitud	7,028	106%	544,693

Cifras cierre septiembre preliminares a la cuenta pública

Nombre UR	Programa	Componente	Indicador	Descripción de indicador	Frecuencia medición	Unidad medida	Meta	% avance 3er. trimestre	Ejercicio
Secretaría General de Gobierno	Conducción entre los poderes y Entidades Federativas con el Poder Ejecutivo del Estado	Iniciativas de Ley, Decretos y Acuerdos Gubernamentales validados.	Porcentaje de iniciativas de Ley, Decretos y Acuerdos validados.	Se reciben y se analizan para autorización del Secretario General de Gobierno.	Trimestral	Porcentaje	100	100%	976,408
Secretaría General de Gobierno	Conducción entre los poderes y Entidades Federativas con el Poder Ejecutivo del Estado	Inspección de visitas generales y especiales realizadas	Total de visitas de inspección generales y especiales realizadas a las Notarías Públicas, así como procedimientos de los procedimientos de responsabilidad Notarial.	Vigila, y revisa que los actos realizados por las notarías y notarios públicos del Estado de Jalisco, que no sean contrario a lo establecido de la Ley de Notariado Público.	Trimestral	Visita	70	115%	1,567,571
Secretaría General de Gobierno	Conducción entre los poderes y Entidades Federativas con el Poder Ejecutivo del Estado	Relación de comisiones, representaciones, gestiones y requerimientos realizados.	Porcentaje de comisiones, representaciones, gestiones y requerimientos realizados por la Subsecretaría General de Gobierno	Relaciones políticas gestionadas, para la unión entre el Poder Ejecutivo, Legislativo y Judicial con las ciudadanas y ciudadanos del Estado de Jalisco.	Trimestral	Porcentaje	100	100%	1,885,023
Secretaría General de Gobierno	Red de Atención, Seguimiento y Generación de Acuerdos de la Secretaría General de Gobierno	Acuerdos efectuados con la Sociedad Civil y los Poderes Públicos	Total de reuniones realizadas con distintos grupos sociales o poderes públicos y el Secretario General de Gobierno.	Acuerdos efectuados con la Sociedad Civil y los Poderes Públicos.	Trimestral	Acción	1,000	100%	2,379,988
Secretaría General de Gobierno	Red de Atención, Seguimiento y Generación de Acuerdos de la Secretaría General de Gobierno	Demandas atendidas con la Sociedad Civil y los Poderes Públicos	Total de las peticiones y demandas sociales presentadas en el despacho del Secretario General de Gobierno y a la resolución que se les da.	Demandas atendidas de la Sociedad Civil y los Poderes Públicos	Trimestral	Porcentaje	60	100%	6,073,001

Cifras cierre septiembre preliminares a la cuenta pública

Nombre UR	Programa	Componente	Indicador	Descripción de indicador	Frecuencia medición	Unidad medida	Meta	% avance 3er. trimestre	Ejercicio
Secretaría General de Gobierno	Red de Atención, Seguimiento y Generación de Acuerdos de la Secretaría General de Gobierno	Seguimiento a las actividades realizadas para la Estructura Orgánica de la Secretaría General de Gobierno	Total de soluciones o actividades realizadas por las diferentes unidades administrativas de la Secretaría General de Gobierno.	Seguimiento a las actividades realizadas por la Estructura Orgánica de la Secretaría General de Gobierno.	Trimestral	Acción	24	100%	5,396,528
Consejo Ciudadano de Seguridad y Procuración de Justicia	Desarrollo de Ejercicios Consultivos de Procuración de Justicia	Propuestas emitidas sobre medidas preventivas y acciones de gobierno para su adecuada solución	Número de respuesta a los ejercicios consultivos entregados.	Respuesta que cada autoridad receptora de una opinión que brinde	Anual	Servicio	4	100%	1,258,513
Consejo Ciudadano de Seguridad y Procuración de Justicia	Desarrollo de Ejercicios Consultivos de Procuración de Justicia	Atención brindada a las denuncias anónimas presentadas por los ciudadanos	Total de denuncias anónimas recibidas	Este indicador mide el total de denuncias anónimas recibidas	Trimestral	Documento	100	93%	1,003,098
Consejo Ciudadano de Seguridad y Procuración de Justicia	Desarrollo de Ejercicios Consultivos de Procuración de Justicia	Reconocimientos otorgados a la función policial en acciones sobresalientes de seguridad ciudadana	Total de recompensas entregadas a servidores públicos	Este indicador muestra las recompensas entregadas a servidores públicos realizados cuando estén completos los requisitos del procedimiento	Anual	Acción	10	100%	715,587

Eje: Seguridad, justicia y estado de derecho Seguridad

Cifras cierre septiembre preliminares a la cuenta pública

Nombre UR	Programa	Componente	Indicador	Descripción de indicador	Frecuencia medición	Unidad medida	Meta	% avance 3er. trimestre	Ejercicio
Aportaciones, Transferencias y Subsidios a Municipios	Fondo de Aportaciones para la Infraestructura Social Municipal (FAISM)	Transferencias de Recursos FAIS-FISM realizadas en tiempo y forma a los Municipios beneficiados del Estado.	Total de transferencias de recursos del FORTASEG realizadas	Este indicador mide el total de transferencias de recursos del FORTASEG realizadas	Mensual	Transferencia	13	100%	1,629,933,386
Centro de Coordinación, Comando, Control, Comunicaciones y Computo del Estado de Jalisco (C5)	C5 Análisis, Videovigilancia y Participación Ciudadana	Reportes realizados dentro del Programa Anual de Trabajo en coordinación con la Contraloría del Estado de Jalisco	Total de reportes de avances	Reportes realizados dentro del Programa Anual de Trabajo en coordinación con la Contraloría del Estado de Jalisco	Bimestral	Reporte	6	100%	2,747,788
Centro de Coordinación, Comando, Control, Comunicaciones y Computo del Estado de Jalisco (C5)	C5 Análisis, Videovigilancia y Participación Ciudadana	Servicios de radiocomunicación, videovigilancia y sistema de emergencias 9-1-1 (CAD SIDDEEM) validados como disponibles	Porcentaje de servicios disponibles	Servicios de radiocomunicación, videovigilancia y sistema de emergencias 9-1-1 (CAD SIDDEEM) validados como disponibles.	Mensual	Porcentaje	93	105%	209,225,749
Centro de Coordinación, Comando, Control, Comunicaciones y Computo del Estado de Jalisco (C5)	C5 Análisis, Videovigilancia y Participación Ciudadana	Gestiones administrativas, financieras y jurídicas legales realizadas para el cumplimiento de las atribuciones del Centro	Porcentaje de gestiones realizadas	Gestiones administrativas, financieras y jurídicas necesarias en estricto apego del marco normativo aplicable, para darle certeza jurídica al cumplimiento de las atribuciones del Centro	Mensual	Porcentaje	95	105%	279,444,981
Centro de Coordinación, Comando, Control, Comunicaciones y Computo del Estado de Jalisco (C5)	C5 Análisis, Videovigilancia y Participación Ciudadana	Servicios atendidos en las diversas líneas telefónicas de apoyo a la ciudadanía	Total de Servicios atendido	Atención de servicios en las diversas líneas telefónicas de apoyo a la ciudadanía	Mensual	Servicio	3,900,000	101%	22,441,999

Cifras cierre septiembre preliminares a la cuenta pública

Nombre UR	Programa	Componente	Indicador	Descripción de indicador	Frecuencia medición	Unidad medida	Meta	% avance 3er. trimestre	Ejercicio
Centro de Coordinación, Comando, Control, Comunicaciones y Computo del Estado de Jalisco (C5)	C5 Análisis, Videovigilancia y Participación Ciudadana	Servicios realizados en atención a instituciones de seguridad pública, protección civil y bomberos, servicios médicos y a los hombres y mujeres que así lo requieran	Total de servicios realizados	Servicios realizados en atención a instituciones de seguridad pública, protección civil y bomberos, servicios médicos y a los hombres y mujeres que así lo requieran	Mensual	Servicio	810,000	104%	38,776,683
Centro de Coordinación, Comando, Control, Comunicaciones y Computo del Estado de Jalisco (C5)	C5 Análisis, Videovigilancia y Participación Ciudadana	Análisis Estadísticos y/o geoespaciales de incidentes reportados a los servicios 9-1-1, denuncia anónima 089 o LOCATEL	Total de reportes y/o mapas realizados	Análisis Estadísticos y/o geoespaciales de incidentes, plasmados en mapas o reportes entregados a los servicios 9-1-1, denuncia anónima 089 o LOCATEL	Mensual	Reporte	156	100%	5,314,375
Centro de Coordinación, Comando, Control, Comunicaciones y Computo del Estado de Jalisco (C5)	C5 Análisis, Videovigilancia y Participación Ciudadana	Llamadas atendidas de búsqueda de hombres y mujeres extraviadas para su posible localización	Total de llamadas de servicios de búsqueda de personas extraviadas	Llamadas atendidas de búsqueda de hombres y mujeres extraviadas para su posible localización	Mensual	Llamada	27,000	104%	3,459,998
Secretaría de Seguridad	Fortalecimiento Institucional de la Secretaría de Seguridad	Análisis y Trámite de los Gastos implementados Mediante el Fondo Revolvente para la correcta rendición de cuentas.	Total de Informes de Fondo Revolvente	Se refiere a los informes que realiza la dirección de Recursos Financieros referente al Fondo Revolvente	Mensual	Informe	12	100%	7,041,755
Secretaría de Seguridad	Fortalecimiento Institucional de la Secretaría de Seguridad	Programa implementado para la formación del recurso humano por competencia.	Total de personas capacitadas	Indica el número de personas de la Secretaría de Seguridad que recibieron capacitación	Trimestral	Personal	450	118%	8,309,772
Secretaría de Seguridad	Fortalecimiento Institucional de la Secretaría de Seguridad	Recursos humanos, financieros y materiales administrados y optimizados de manera eficiente e integral.	Total de reuniones de trabajo realizadas	Indica las reuniones que se llevan a cabo para la revisión del logro de metas administrativas de la Secretaría de Seguridad	Mensual	Reunión	12	100%	19,912,750

Cifras cierre septiembre preliminares a la cuenta pública

Nombre UR	Programa	Componente	Indicador	Descripción de indicador	Frecuencia medición	Unidad medida	Meta	% avance 3er. trimestre	Ejercido
Secretaría de Seguridad	Fortalecimiento Institucional de la Secretaría de Seguridad	Mantenimiento integral implementado en los equipos fijos e infraestructura física de los inmuebles de la Secretaría de Seguridad.	Total de Servicio de Mantenimiento Integral	Indica aquellos servicios mayores que se realizan en las diversas áreas de la Secretaría de Seguridad.	Trimestral	Mantenimiento	100	100%	56,329,521
Secretaría de Seguridad	Fortalecimiento Institucional de la Secretaría de Seguridad	Equipamiento tecnológico para el desarrollo de Tecnologías de información implementadas en la Secretaría de Seguridad.	Total de servicios de mantenimiento tecnológico	Indica el número de servicios que se realizaron a los diversos equipos tecnológicos de la Secretaría de Seguridad.	Mensual	Servicio	9,400	116%	24,388,590
Secretaría de Seguridad	Fortalecimiento Institucional de la Secretaría de Seguridad	Capacitación y evaluación policial otorgada para la formación y certificación del personal operativo	Total de Capacitaciones impartidas en la Academia	Capacitaciones impartidas en la academia de la Secretaría de Seguridad.	Trimestral	Capacitación	0	100%	34,989,754
Secretaría de Seguridad	Profesionalización de los Servidores Públicos	Capacitación Institucional Interna y Externa Realizada	Total de capacitaciones institucionales internas y externas realizadas	Son las capacitaciones institucionales especializadas y académicas ofertadas para las servidoras y servidores públicos de la dependencia.	Trimestral	Capacitación	15	180%	1,216,454
Secretaría de Seguridad	Profesionalización de los Servidores Públicos	Evaluaciones de Control de Confianza Aplicadas a Servidoras y Servidores Públicos	Total de evaluaciones de control de confianza aplicadas a servidoras y servidores públicos	Son las evaluaciones que se aplican al personal operativo (hombres y mujeres) para verificar que su conducta es la adecuada para el puesto que desempeña.	Trimestral	Evaluación	1,000	198%	-

Cifras cierre septiembre preliminares a la cuenta pública

Nombre UR	Programa	Componente	Indicador	Descripción de indicador	Frecuencia medición	Unidad medida	Meta	% avance 3er. trimestre	Ejercido
Secretaría de Seguridad	Profesionalización de personal operativo del interior del Estado	Capacitaciones impartidas en la Academia de la Secretaría de Seguridad	Total de Capacitaciones impartidas en la Academia	Indica la cantidad de capacitaciones que se impartieron a través de la Academia de la Secretaría de Seguridad en Formación Inicial y Formación Continua a personal operativo de la Secretaría de Seguridad y del Interior del Estado.	Trimestral	Persona Capacitada.	8,200	119%	4,767,800
Secretaría de Seguridad	Profesionalización de personal operativo del interior del Estado	Certificados Únicos Policiales expedidos a elementos Operativos de la Secretaría de Seguridad	Total de Certificados Únicos Policiales expedidos	Indica la cantidad de Certificados que fueron expedidos al personal operativo de la Secretaría de Seguridad.	Trimestral	Certificado	1,280	182%	-
Consejo Estatal de Seguridad Pública	Centro Estatal de evaluación y Control de Confianza	Elementos de seguridad pública evaluados en materia de control y confianza para brindar un servicio confiable a los ciudadanos	Porcentaje de elementos de seguridad pública de recién ingreso evaluados para brindar un servicio confiable a los ciudadanos	Este indicador mide los elementos de seguridad pública de recién ingreso evaluados en materia de control y confianza para brindar un servicio confiable a los ciudadanos.	Trimestral	Porcentaje	100	134%	71,66,893
Consejo Estatal de Seguridad Pública	Gestión de los recursos federales del Secretariado Ejecutivo del Consejo Estatal de Seguridad Pública	Consejo Regionales de Seguridad realizados con autoridades municipales para la formulación de acuerdos de seguridad	Reuniones Regionales de Seguridad Pública Realizadas	Reuniones de los corporativos de seguridad pública en las distintas regiones del Estado para la difusión de la política de seguridad pública estatal y su aplicación hasta nivel municipal	Trimestral	Reunión	100	89%	250,213

Nombre UR	Programa	Componente	Indicador	Descripción de indicador	Frecuencia medición	Unidad medida	Meta	% avance 3er. trimestre	Ejercicio
Consejo Estatal de Seguridad Pública	Gestión de los recursos federales del Secretariado Ejecutivo del Consejo Estatal de Seguridad Pública	Profesionalización y equipamiento realizado a personal del Consejo Estatal de Seguridad Pública para coadyuvar con dependencias Municipales y Estatales (Plataforma México)	Número de solicitudes de consultas a Plataforma México	Peticiones de información contenidas en las diversas plataformas de seguridad pública y que hacen referencia a las bases de datos de información del CESP	Trimestral	Solicitud	100	100%	11,629,656
Consejo Estatal de Seguridad Pública	Gestión de los recursos federales del Secretariado Ejecutivo del Consejo Estatal de Seguridad Pública	Propuestas de reforma a la legislación vigente elaboradas, para un mejor desempeño de las funciones del Consejo Estatal de Seguridad Pública	Gestión de propuestas de reforma a la legislación vigente aprobadas y enviadas al congreso del Estado	Elaboración de propuestas de reformas a la legislación vigente mejorando el desempeño de las funciones del Consejo Estatal de Seguridad Pública	Trimestral	Documento	2	100%	251,122
Consejo Estatal de Seguridad Pública	Gestión de los recursos federales del Secretariado Ejecutivo del Consejo Estatal de Seguridad Pública	Recursos financieros aportados a los diversos programas de prioridad nacional, ejercidos correctamente por las instituciones de seguridad pública en el estado.	Acuerdos para la coordinación y seguimiento de los recursos financieros aportados a la seguridad pública según los lineamientos vigentes	Este indicador mide la coordinación y seguimiento al correcto ejercicio de los recursos financieros aportados a los diversos programas de prioridad nacional por las instituciones de seguridad pública en el estado.	Trimestral	Acuerdo	100	120%	145,662,352
Consejo Estatal de Seguridad Pública	Gestión de los recursos federales del Secretariado Ejecutivo del Consejo Estatal de Seguridad Pública	Recursos financieros aportados para la implementación del Servicio Civil de carrera en las distintas áreas del Consejo Estatal de Seguridad Pública	Porcentaje de servidores públicos integrados en el Programa Servicio Civil de Carrera	Integración del Programa Servicio Civil de Carrera en el Consejo Estatal de Seguridad Pública	Trimestral	Porcentaje	100	48%	3,683,693
Consejo Estatal de Seguridad Pública	Gestión de los recursos federales del Secretariado Ejecutivo del Consejo Estatal de Seguridad Pública	Registro y supervisión realizada a empresas privadas de seguridad que coadyuvan en el Estado en temas de seguridad	Porcentaje de empresas de seguridad privada registradas	Las Empresas de seguridad privada llevan a cabo su registro para poder operar debidamente en el Estado de Jalisco	Trimestral	Porcentaje	100	100%	182,073

Eje: Seguridad, justicia y estado de derecho

Prevención social del delito

Cifras cierre septiembre preliminares a la cuenta pública

Nombre UR	Programa	Componente	Indicador	Descripción de indicador	Frecuencia medición	Unidad medida	Meta	% avance 3er. trimestre	Ejercicio
Secretaría de Seguridad	Prevención del Delito	Modelos de Atención terapéutica implementadas para la atención a jóvenes en riesgo o en conflicto con la Ley	Porcentaje de capacitaciones brindadas para la atención focalizada de jóvenes en riesgo.	Porcentaje de capacitaciones brindadas a instituciones sobre modelos y medidas para la focalización y tratamiento de jóvenes con perfiles de riesgo.	Semestral	Capacitación	6	100%	516,417
Secretaría de Seguridad	Prevención del Delito	Fortalecimiento comunitario realizado para la prevención del delito.	Porcentaje de colonias atendidas con programas y estrategias de prevención	Colonias han recibido algún tipo de programa o estrategia para la prevención de la violencia o la delincuencia.	Semestral	Colonia	12	100%	3,429,578
Secretaría de Seguridad	Prevención del Delito	Modelo de atención a niños, niñas y adolescentes para un mejor acceso a la justicia, terapia, reparación, inclusión y empoderamiento.	Porcentaje de capacitaciones en modelos de atención a niñas, niños y adolescentes víctimas.	Porcentaje de capacitaciones realizadas para la atención terapéutica y especializada para niñas, niños y adolescentes víctimas para su acceso a la justicia, reparación integral y empoderamiento.	Semestral	Capacitación	2	100%	45,330
Consejo Estatal de Seguridad Pública	Centro de prevención social	Acciones coordinadas con los municipios en materia de prevención social de la violencia y la delincuencia.	Número de beneficiarios en el marco del PRONAPRED	Cada proyecto contiene un número programado de beneficiarios, éste indicador nos debe de decir el porcentaje absoluto de los beneficiarios dentro del PRONAPRED	Anual	Beneficiario	1	100%	-

Nombre UR	Programa	Componente	Indicador	Descripción de indicador	Frecuencia medición	Unidad medida	Meta	% avance 3er. trimestre	Ejercido
Consejo Estatal de Seguridad Pública	Centro de prevención social	Intervenciones coordinadas entre el Centro de Prevención Social y actores estatales, municipales y/o de la sociedad civil organizada en el marco de la prevención social de la violencia y la delincuencia.	Porcentaje de población atendida con programas, proyectos y/o estrategias de prevención social de la violencia y la delincuencia.	Atención a población con programas, proyectos y/o estrategias de prevención social de la violencia y delincuencia.	Trimestral	Porcentaje	100	17%	16,023
Consejo Estatal de Seguridad Pública	Centro de prevención social	Programas, proyectos y/o estrategias de prevención social de la violencia y la delincuencia implementados para atención de la población.	Porcentaje de instrumentos jurídicos, normativos y/o de colaboración	Programas, proyectos y/o estrategias de prevención social de la violencia y la delincuencia implementados para atención de la población.	Trimestral	Porcentaje	100	0%	1,893,713
Consejo Estatal de Seguridad Pública	Centro de prevención social	Recursos asignados para el Programa de Prevención Social de la violencia a y la delincuencia aplicado a Municipios con base en resultados	Número de documentos elaborados para la implementación de proyectos a nivel municipal en materia de prevención	Elaboración de documentos para la implementación de proyectos a nivel municipal en materia de prevención social de la violencia y delincuencia.	Anual	Documento	4	100%	274,597

Eje: Seguridad, justicia y estado de derecho

Procuración de justicia

Cifras cierre septiembre preliminares a la cuenta pública

Nombre UR	Programa	Componente	Indicador	Descripción de indicador	Frecuencia medición	Unidad medida	Meta	% avance 3er. trimestre	Ejercicio
Centro de Justicia para las Mujeres (AVGM)	Atención Integral a Mujeres Mayores de 18 años, sus Hijas e Hijos, Víctimas de Violencia	Personas con atención integral brindada en el Centro de Justicia del Municipio Puerto Vallarta	Total de personas con atención integral brindada en el Centro de Justicia del municipio Puerto Vallarta	Proporcionar a las mujeres asesoría jurídica, orientación psicológica, gestiones de trabajo social, detección y medición de riesgo, servicios médicos de primer nivel, estancia en área psicoeducativa(juegos didácticos), resguardo temporal.	Mensual	Persona	900	90%	2,029,303
Centro de Justicia para las Mujeres (AVGM)	Atención Integral a Mujeres Mayores de 18 años, sus Hijas e Hijos, Víctimas de Violencia	Personas en programas de prevención atendidas en el Centro de Justicia del municipio Puerto Vallarta	Total de Personas receptoras de programas preventivos en Puerto Vallarta	Promover la atención integral ofertada en el Centro de Justicia y proporcionar a la población herramientas para la detección oportuna de la violencia en contra de las mujeres.	Mensual	Persona	150	23%	-
Centro de Justicia para las Mujeres (AVGM)	Atención Integral a Mujeres Mayores de 18 años, sus Hijas e Hijos, Víctimas de Violencia	Servicios integrales proporcionados a mujeres, resultando en casos positivos	Total de casos con Resultados Positivos en su Atención Integral	Impacto de conclusión de 3 o más servicios que mejoraron la calidad de vida	Semestral	Caso	800	14%	5,492,694
Centro de Justicia para las Mujeres (AVGM)	Atención Integral a Mujeres Mayores de 18 años, sus Hijas e Hijos, Víctimas de Violencia	Atenciones brindadas para fortalecer su autovaloración, toma de decisiones y la capacidad de denuncia	Total de Personas atendidas por primera vez en Servicios Integrales.	Mujeres víctimas de violencia que acuden a recibir servicios integrales los 365 días del año.	Anual	Mujer	15,000	100%	199,259

Nombre UR	Programa	Componente	Indicador	Descripción de indicador	Frecuencia medición	Unidad medida	Meta	% avance 3er. trimestre	Ejercicio
Centro de Justicia para las Mujeres (AVGM)	Atención Integral a Mujeres Mayores de 18 años, sus Hijas e Hijos, Víctimas de Violencia	Seguimiento realizado a la atención psicológica de víctimas indirectas captadas en el CJM de Puerto Vallarta	Total de personas Víctimas indirectas atendidas en Empoderamiento y Prevención del Centro de Justicia para las Mujeres en el Municipio de Puerto Vallarta, Jalisco.	Facilitar el tránsito de las usuarias de un estado de vulnerabilidad a uno de fortaleza y autonomía, por medio de la atención psicológica para acompañarla en el restablecimiento de su calidad de vida.	Mensual	Persona	18	50%	3,077,968
Centro de Justicia para las Mujeres (AVGM)	Atención Integral a Mujeres Mayores de 18 años, sus Hijas e Hijos, Víctimas de Violencia	Personas en acceso a la justicia atendidas en el Centro de Justicia del Municipio de Puerto Vallarta	Total de personas atendidas en acceso a la justicia, en el Centro de Justicia del Municipio de Puerto Vallarta	Dicha área es la encargada de iniciar los procedimientos judiciales en materia familiar, así como agendar la cita para la realización de los dictámenes periciales, canalización al Instituto de Justicia Alternativa, para así concluir un litigio en materia familiar.	Mensual	Persona	2,900	152%	-
Centro de Justicia para las Mujeres (AVGM)	Atención Integral a Mujeres Mayores de 18 años, sus Hijas e Hijos, Víctimas de Violencia	Atenciones a mujeres, sus hijas e hijos otorgadas en el área de Empoderamiento y Prevención	Total de atenciones otorgadas en el área de Empoderamiento y Prevención.	Propiciar el fortalecimiento psicoemocional y calidad de vida de las usuarias, sus hijas e hijos.	Trimestral	Atención	34,000	152%	137,713
Centro de Justicia para las Mujeres (AVGM)	Atención Integral a Mujeres Mayores de 18 años, sus Hijas e Hijos, Víctimas de Violencia	Atención en acceso a la justicia brindada a personas para procesos legales o administrativos.	Total de personas atendidas en Acceso a la Justicia	Las usuarias toman la decisión de iniciar un proceso legal o administrativo.	Mensual	Persona	12,500	147%	133,174
Centro de Justicia para las Mujeres (AVGM)	Atención Integral a Mujeres Mayores de 18 años, sus Hijas e Hijos, Víctimas de Violencia	Mujeres mayores de 18 años atendidas por primera vez en el CJM de Puerto Vallarta	Total de mujeres atendidas por primera vez en el Centro de Justicia de Puerto Vallarta	Se atiende a Mujeres mayores de 18 años, víctimas de violencia familiar, sexual o por razones de género, a través de Servicios Integrales, Acceso a la Justicia y Empoderamiento, las 24 horas del día los 365 días del año.	Mensual	Mujer	1,200	115%	-

Cifras cierre septiembre preliminares a la cuenta pública

Nombre UR	Programa	Componente	Indicador	Descripción de indicador	Frecuencia medición	Unidad medida	Meta	% avance 3er. trimestre	Ejercicio
Centro de Justicia para las Mujeres (AVGM)	Atención Integral a Mujeres Mayores de 18 años, sus Hijas e Hijos, Víctimas de Violencia	Casos positivos de mujeres atendidas en el Centro de Justicia del municipio Puerto Vallarta	Total de casos positivos de mujeres atendidas en Centro de Justicia del Municipio de Puerto Vallarta.	Conocer el impacto de la atención integral proporcionada en el Centro de Justicia para las Mujeres, a través del cumplimiento de servicios que contribuyeron a mejorar su calidad de vida.	Mensual	Caso	60	70%	-
Centro de Justicia para las Mujeres (AVGM)	Atención Integral a Mujeres Mayores de 18 años, sus Hijas e Hijos, Víctimas de Violencia	Personas en empoderamiento y prevención atendidas en el Centro de Justicia del Municipio de Puerto Vallarta	Total de personas atendidas en empoderamiento y prevención en el Centro de Justicia del Municipio de Puerto Vallarta	Facilitar el tránsito de las usuarias de un estado de vulnerabilidad a uno de fortaleza y autonomía, por medio de la atención complementaria y multidisciplinaria en servicios de atención psicológica y vinculación para acompañarla en el restablecimiento de su calidad de vida.	Mensual	Persona	2,500	178%	-
Centro de Justicia para las Mujeres (AVGM)	Atención Integral a Mujeres Mayores de 18 años, sus Hijas e Hijos, Víctimas de Violencia	Atenciones en programas preventivos brindadas para generar sensibilización y conciencia sobre las violencias	Total de personas receptoras de programas preventivos	Fomento de la detección de violencia promoviendo la atención integral.	Trimestral	Persona	1,950	53%	30,426,381
Centro de Justicia para las Mujeres (AVGM)	Atención Integral a Mujeres Mayores de 18 años, sus Hijas e Hijos, Víctimas de Violencia	Atención telefónica realizada en el Call Center del Centro de Justicia del Municipio de Puerto Vallarta	Total de atenciones de llamadas registradas en el expediente electrónico, informes mensuales de llamadas en consejerías.	Brindar seguimiento y acompañamiento a las usuarias durante sus procesos dentro del CJM Puerto Vallarta, acercar los servicios de asesoría jurídica, contención emocional y seguimiento.	Mensual	Llamada	3,300	125%	-

Cifras cierre septiembre preliminares a la cuenta pública

Nombre UR	Programa	Componente	Indicador	Descripción de indicador	Frecuencia medición	Unidad medida	Meta	% avance 3er. trimestre	Ejercicio
Comisión de Arbitraje Médico del Estado de Jalisco	Atención del conflicto médico paciente	Profesionales de la salud asesorados y capacitados.	Total de Opiniones Técnicas	Opiniones Técnicas emitidas	Bimestral	Dictamen	20	62%	1,773,066
Comisión de Arbitraje Médico del Estado de Jalisco	Atención del conflicto médico paciente	Eventos realizados de la cultura de la mediación y conciliación para la resolución del conflicto médico - paciente	Total de profesionales de la salud capacitados	Profesionales de salud capacitados en los Medios Alternos de Justicia	Trimestral	Profesionista	1,900	136%	8,100
Comisión de Arbitraje Médico del Estado de Jalisco	Atención del conflicto médico paciente	Eventos realizados de la cultura de la mediación y conciliación para la resolución del conflicto médico - paciente	Total de eventos realizados	Jaliscienses asesorados en el conflicto médico-paciente	Trimestral	Ciudadano	15,000	29%	-
Comisión de Arbitraje Médico del Estado de Jalisco	Atención del conflicto médico paciente	Insatisfacciones y quejas resueltas	Total de insatisfacciones resueltas	Solicitudes atendidas	Mensual	Caso	1,000	113%	5,658,729
Fiscalía Especializada en Combate a la Corrupción	Prevención e Investigación y Combate a la Corrupción	Carpetas de Investigaciones judicializadas por hechos de corrupción que contribuyen a la mejora de la procuración de justicia.	Porcentaje de carpetas de investigación enviadas a proceso de judicialización.	El indicador muestra el porcentaje de carpetas de investigación que han pasado al proceso de judicialización.	Mensual	Carpeta de Investigación	72	70%	29,410,989
Fiscalía Especializada en Combate a la Corrupción	Prevención e Investigación y Combate a la Corrupción	Estrategias con perspectiva de género y derechos humanos implementadas para contribuir a reducir las brechas de desigualdad.	Porcentaje de acciones con perspectiva de género y derechos humanos.	Este indicador muestra porcentaje de avance logrado respecto a las acciones con perspectiva de género y derechos humanos implementados	Trimestral	Acción	5	100%	167,801
Fiscalía Especializada en Combate a la Corrupción	Prevención e Investigación y Combate a la Corrupción	Estrategias implementadas para la prevención y el combate a la corrupción.	Porcentaje de acciones de prevención para el combate a la corrupción implementadas.	Este indicador muestra porcentaje de avance logrado respecto a las acciones de prevención y combate a la corrupción implementadas.	Mensual	Acción	156	114%	3,044,758

Cifras cierre septiembre preliminares a la cuenta pública

Nombre UR	Programa	Componente	Indicador	Descripción de indicador	Frecuencia medición	Unidad medida	Meta	% avance 3er. trimestre	Ejercicio
Fiscalía Especializada en Combate a la Corrupción	Prevención e Investigación y Combate a la Corrupción	Sistemas integrales de gestión y administración implementados de acuerdo a la normatividad para la mejora continua y rendición de cuentas.	Total de sistemas integrales de gestión y administración implementados de acuerdo a la normatividad enfocados a la mejora continua y rendición de cuentas.	El indicador muestra el total de sistemas integrales y procesos administrativos con enfoque de mejora continua y rendición de cuentas	Trimestral	Sistema	8	40%	3,424,136
Fiscalía Especializada en Materia de Delitos Electorales	Investigar y Perseguir los Delitos Electorales de Orden Estatal	Actividades de vinculación, difusión y divulgación en materia de delitos electorales implementadas.	Total de actividades de vinculación, divulgación y difusión de temas en materia de delitos electorales	Contribuir a la Vinculación, Difusión y Divulgación en materia de delitos electorales mediante la implementación de actividades en conjunto con las Instituciones Electorales tanto estatales como federales	Mensual	Difusión	30	111%	21,982
Fiscalía Especializada en Materia de Delitos Electorales	Investigar y Perseguir los Delitos Electorales de Orden Estatal	Carpetas de investigación en materia de delitos electorales recibidas.	Porcentaje de Carpetas de investigación instauradas en materia de delitos electorales	Este indicador mide la procuración de justicia en materia penal electoral mediante la atención expedita de las carpetas de investigación radicadas.	Semestral	Carpeta de Investigación	100	100%	2,863,301

Nombre UR	Programa	Componente	Indicador	Descripción de indicador	Frecuencia medición	Unidad medida	Meta	% avance 3er. trimestre	Ejercicio
Fiscalía Especializada en Materia de Delitos Electorales	Investigar y Perseguir los Delitos Electorales de Orden Estatal	Ciudadanos y servidores públicos capacitados en materia de delitos electorales	Total de capacitaciones a la sociedad en materia de Delitos Electorales	Este indicador mide el total de capacitación a los distintos grupos sociales destacando a los grupos vulnerables, autoridades municipales y sociedad civil para evitar la comisión de delitos electorales a través de la capacitación a los distintos grupos sociales	Mensual	Capacitación	24	117%	22,888
Fiscalía Especializada en Materia de Delitos Electorales	Investigar y Perseguir los Delitos Electorales de Orden Estatal	Mujeres empoderadas y capacitadas para prevenir y erradicar la violencia política de género	Total de foros impartidos en materia de violencia política de género	Contribuir a fomentar la participación de la mujer en temas político electorales	Mensual	Capacitación	12	111%	1,008,410
Fiscalía Especializada en Materia de Delitos Electorales	Investigar y Perseguir los Delitos Electorales de Orden Estatal	Personas pertenecientes a sectores vulnerables fortalecidas y capacitadas para el ejercicio libre y pacífico del voto	Total de foros impartidos en materia del derecho al voto como un derecho humano	Contribuir al libre ejercicio al voto	Mensual	Capacitación	12	100%	73,829
Fiscalía Estatal	Atención Integral a Víctimas del Delito	Atención jurídica, médica, psicológica y de trabajo social brindada a mujeres víctimas de delitos	Total de víctimas del delito atendidas mediante apoyo integral	Este indicador contribuye a la atención integral a las mujeres víctimas del delito	Mensual	Solicitud	20,000	160%	67,880
Fiscalía Estatal	Atención Integral a Víctimas del Delito	Atención inmediata otorgada a quejas de los organismos protectores de Derechos Humanos	Total de solicitudes de organismos protectores de derechos humanos atendidas	Este indicador mide los vínculos establecidos y seguimiento otorgado a los asuntos, propuestas de conciliación y recomendaciones formuladas por la Comisión Nacional o Estatal de Derechos Humanos.	Mensual	Solicitud	5,550	205%	9,601,578

Cifras cierre septiembre preliminares a la cuenta pública

Nombre UR	Programa	Componente	Indicador	Descripción de indicador	Frecuencia medición	Unidad medida	Meta	% avance 3er. trimestre	Ejercido
Fiscalía Estatal	Atención Integral a Víctimas del Delito	Solicitudes ciudadanas atendidas por personal de la Fiscalía Especial de Derechos Humanos	Total de mujeres víctimas del delito atendidas mediante apoyo integral	Este indicador contribuye a la atención integral a las víctimas del delito mediante la atención jurídica, psicológica, psiquiátrica y de trabajo social.	Mensual	Víctima	26,800	78%	318,960
Fiscalía Estatal	Atención Integral a Víctimas del Delito	Personas víctimas de delitos canalizadas a dependencias especializadas	Total de víctimas del delito canalizadas a otra institución	Este indicador contribuye a medir la atención integral a las víctimas del delito mediante la canalización a dependencias especializadas para seguimiento	Mensual	Solicitud	4,150	39%	6,777,812
Fiscalía Estatal	Atención Integral a Víctimas del Delito	Terapia psicológica brindada a personas víctimas de un delito	Total de víctimas del delito atendidas mediante terapia psicológica	Este indicador contribuye a restablecer mental y emocionalmente a las víctimas del delito	Mensual	Terapia	20,000	35%	41,300
Fiscalía Estatal	Atención Integral a Víctimas del Delito	Apoyo integral otorgado a mujeres en atención jurídica, médica, psicológica y de trabajo social	Total de víctimas del delito mujeres atendidas mediante apoyo integral	Este indicador contribuye a la atención integral de las mujeres víctimas del delito mediante la atención jurídica, psicológica, psiquiátrica y de trabajo social.	Mensual	Solicitud	20,000	162%	7,732,235
Fiscalía Estatal	Atención Integral a Víctimas del Delito	Apoyo integral brindado a niñas, niños, adolescentes y mujeres víctimas de un delito	Total de personas que solicitaron ser atendidas	Este indicador mide las atenciones ciudadanas brindadas en las oficinas de Audiencia Pública	Mensual	Solicitud	2,200	535%	-

Nombre UR	Programa	Componente	Indicador	Descripción de indicador	Frecuencia medición	Unidad medida	Meta	% avance 3er. trimestre	Ejercicio
Fiscalía Estatal	Difusión de Logros y Resultados de la Fiscalía Estatal	Productos informativos elaborados para su difusión a la ciudadanía	Total de productos de comunicación elaborados para su difusión a la ciudadanía	Este indicador mide el total de los productos de comunicación elaborados: instrumentos informativos que se difunden a través de los medios de comunicación para dar a conocer acciones y logros de la dependencia.	Mensual	Otro	2,922	151%	10,000
Fiscalía Estatal	Difusión de Logros y Resultados de la Fiscalía Estatal	Notas informativas captadas en los diferentes medios de comunicación difundidas a la ciudadanía	Total de notas publicadas en medios de comunicación analizadas	Este indicador mide el total de notas publicadas en medios de comunicación: información que se publica en los distintos medios de comunicación referente a la dependencia.	Mensual	Nota periodística	2,760	99%	7,017,034
Fiscalía Estatal	Difusión de Logros y Resultados de la Fiscalía Estatal	Material gráfico y multimedia elaborado para su difusión a la ciudadanía	Total de notas publicadas en medios de comunicación analizadas	Este indicador mide las notas publicadas de los programas, acciones y logros generados por esta Fiscalía Estatal en los medios de comunicación locales, nacionales e internacionales.	Anual	Nota periodística	2,745	100%	26,999
Fiscalía Estatal	Fortalecimiento Institucional de la Fiscalía Estatal	Capacitación otorgada al personal en programas de formación inicial y continua	Total de personas capacitadas en formación inicial y continua	Este indicador presenta el total de Personas Capacitadas en Formación Inicial como en Formación Continua y que han acreditado los cursos de acuerdo a los criterios de evaluación	Semestral	Capacitación	879	174%	13,960,671

Cifras cierre septiembre preliminares a la cuenta pública

Nombre UR	Programa	Componente	Indicador	Descripción de indicador	Frecuencia medición	Unidad medida	Meta	% avance 3er. trimestre	Ejercicio
Fiscalía Estatal	Fortalecimiento Institucional de la Fiscalía Estatal	Servicio integral administrado y optimizado en los bienes muebles e inmuebles de la institución	Total de servicios integrales de Mantenimiento de la Fiscalía Estatal	Este indicador mide la mejora los inmuebles con el fin de otorgar una mejor atención ciudadana y a su vez cumplir con las exigencias que las diferentes áreas tienen para crecimiento de las mismas	Semestral	Servicio	80	100%	118,350,840
Fiscalía Estatal	Fortalecimiento Institucional de la Fiscalía Estatal	Capacitación integral otorgada al personal Administrativo	Total de la debida capacitación y administración de los recursos	Este indicador consiste en cubrir los requerimientos de capacitación especializada de cada una de las áreas que integra la Fiscalía Estatal	Trimestral	Persona	900	178%	61,306,627
Fiscalía Estatal	Fortalecimiento Institucional de la Fiscalía Estatal	Implementación de Tecnología de información desarrollada para el óptimo funcionamiento de la Fiscalía del Estado	Total de sistemas mejorados o desarrollados	Este indicador mide la mejora en la operación de los sistemas instalados o la programación de nuevos sistemas	Semestral	Servicio	12	100%	13,774,194
Fiscalía Estatal	Fortalecimiento Institucional de la Fiscalía Estatal	Solicitudes de reembolso atendidas por fondo revolvente y aplicación de arqueo	Porcentaje de fortalecimiento del sistema de Seguridad Pública administrada	Contribuir a fortalecer el sistema de Procuración de Justicia, mediante la administración de los recursos dotados a esta Institución	Anual	Servicio	80	100%	18,631,567
Fiscalía Estatal	Justicia Restaurativa en Favor de la Víctima	Renovación de certificación en mecanismos alternativos obtenida por facilitadores de la Fiscalía Estatal	Total de facilitadores certificados	Este indicador garantiza el cumplimiento de las bases para el funcionamiento de los mecanismos alternativos de solución de controversias	Anual	Certificado	45	100%	246,857

Nombre UR	Programa	Componente	Indicador	Descripción de indicador	Frecuencia medición	Unidad medida	Meta	% avance 3er. trimestre	Ejercicio
Fiscalía Estatal	Justicia Restaurativa en Favor de la Víctima	Difusión promovida en métodos alternos y solución de conflictos	Total de campañas concluidas	Este indicador garantiza el cumplimiento de las bases para el funcionamiento de los mecanismos alternativos de solución de controversias	Mensual	Programa	12	0%	211,816
Fiscalía Estatal	Justicia Restaurativa en Favor de la Víctima	Mecanismos alternativos propiciados a través del diálogo en zona metropolitana para la solución de controversias	Total de procesos resueltos en zona metropolitana	Este indicador garantiza en todo momento la reparación del daño, mediante el diálogo entre las partes que surjan de una controversia en un hecho ilícito. Basados en la oralidad, la economía procesal y la confidencialidad	Mensual	Expediente	17,200	80%	21,502,283
Fiscalía Estatal	Justicia Restaurativa en Favor de la Víctima	Mecanismos alternativos propiciados mediante el diálogo al Interior del Estado para la solución de conflictos	Total de procesos resueltos al interior del estado	Este indicador garantiza en todo momento la reparación del daño, mediante el diálogo entre las partes que surjan de una controversia en un hecho ilícito. Basados en la oralidad, la economía procesal y la confidencialidad	Mensual	Expediente	11,300	69%	229,147
Fiscalía Estatal	Actualización del marco legal aplicable a la Fiscalía Estatal	Averiguaciones previas concluidas para su autorización al archivo cuando es procedente después del análisis de investigación.	Total de averiguaciones previas autorizadas al archivo	Este indicador contribuye a la liquidación del sistema inquisitivo a partir de la autorización al archivo de las averiguaciones previas en que éste resulte procedente	Semestral	Averiguación previa	15,000	52%	3,524,881

Cifras cierre septiembre preliminares a la cuenta pública

Nombre UR	Programa	Componente	Indicador	Descripción de indicador	Frecuencia medición	Unidad medida	Meta	% avance 3er. trimestre	Ejercicio
Fiscalía Estatal	Actualización del marco legal aplicable a la Fiscalía Estatal	Marco jurídico de la Fiscalía actualizado por reformas jurídicas a las normas que rigen la institución.	Total de propuestas de reforma presentadas	Este indicador mide y revisa los diferentes aspectos que requieren una reforma normativa a fin de que se responda a la nueva realidad y necesidades del estado de Jalisco y se presenta la propuesta al Fiscal Estatal para en caso de que éste lo autorice se presente ante la Secretaría General de Gobierno	Semestral	Ordenamiento	2	100%	16,404,578
Fiscalía Estatal	Actualización del marco legal aplicable a la Fiscalía Estatal	Procedimientos internos de responsabilidad patrimonial finalizados previo análisis de la existencia de una actividad administrativa irregular.	Total de peticiones de responsabilidad patrimonial del Estado	Este indicador mide la integración y seguimiento del expediente de responsabilidad patrimonial del estado hasta su conclusión.	Semestral	Expediente	6	40%	2,650,696
Fiscalía Estatal	Procedimientos Administrativos para las y los Servidores Públicos y Elementos Operativos	Procesos de entrega recepción verificados y apegados a la normatividad aplicable	Total de resolución de procedimientos administrativos, auditorías preventivas, actas de entrega recepción así como visitas de inspección, supervisión y vigilancia llevadas a cabo.	Este indicador coadyuva a que la Administración Pública sea transparente y apegada a normatividad mediante la eficiencia, detección, subsane y prevención de irregularidades en el cumplimiento de los procedimientos por normatividad aplicable.	Anual	Resolución	76	100%	526,524
Fiscalía Estatal	Procedimientos Administrativos para las y los Servidores Públicos y Elementos Operativos	Visitas de supervisión realizadas a las diferentes áreas administrativas y/o operativas de la Fiscalía Estatal	Total de visitas de inspección, supervisión y vigilancia realizadas a las diversas áreas de la Fiscalía Estatal.	Este indicador coadyuva a la supervisión y vigilancia del actuar del personal de esta institución.	Mensual	Acta	30	200%	72

Nombre UR	Programa	Componente	Indicador	Descripción de indicador	Frecuencia medición	Unidad medida	Meta	% avance 3er. trimestre	Ejercicio
Fiscalía Estatal	Procedimientos Administrativos para las y los Servidores Públicos y Elementos Operativos	Informes de evaluación elaborados en materia de control interno	Total de informes elaborados sobre el sistema de control interno.	Este indicador mide el número de informes realizados sobre el Sistema de Control Interno.	Trimestral	Informe	3	100%	72
Fiscalía Estatal	Procedimientos Administrativos para las y los Servidores Públicos y Elementos Operativos	Procedimientos resueltos en materia de responsabilidad administrativa	Total de resolución de procedimientos administrativos.	Este indicador mide el total de resolución de procedimientos de responsabilidad administrativa en contra de las y los servidores públicos y elementos operativos de la Fiscalía Estatal.	Mensual	Procedimiento	450	99%	6,312,144
Fiscalía Estatal	Procedimientos Administrativos para las y los Servidores Públicos y Elementos Operativos	Auditorías preventivas administrativas verificadas apegadas a la normatividad aplicable	Total de auditorías preventivas realizadas al interior de la Fiscalía Estatal.	Este indicador mide el cumplimiento a la normatividad aplicable, en los procesos administrativos.	Mensual	Auditoria	6	125%	2,240,525
Fiscalía Estatal	Procedimientos Administrativos para las y los Servidores Públicos y Elementos Operativos	Procedimientos concluidos con separación del cargo	Total de resolución de procedimientos administrativos, auditorías preventivas, actas de entrega recepción así como visitas de inspección, supervisión y vigilancia llevadas a cabo.	Este indicador mide las irregularidades cometidas por personal de la Fiscalía Estatal, mediante el cumplimiento de los procedimientos por normatividad aplicable cuentan con eficiencia, detección, subsane y prevención.	Anual	Resolución	40	100%	11,925,353
Fiscalía Estatal	Representación Jurídica en la Procuración de Justicia	Control de correspondencia de la Oficina del Fiscal Estatal verificada, para su recepción, análisis y tratamiento, que requiere firma del Titular de la Dependencia.	520 (9)_Porcentaje de oficios revisados	520 (9) Este indicador mide el total de oficios conocidos por el Fiscal Estatal	Mensual	Oficio	100	100%	776,681

Cifras cierre septiembre preliminares a la cuenta pública

Nombre UR	Programa	Componente	Indicador	Descripción de indicador	Frecuencia medición	Unidad medida	Meta	% avance 3er. trimestre	Ejercicio
Fiscalía Estatal	Representación Jurídica en la Procuración de Justicia	Control de la certificación de los exámenes de control de confianza de los elementos de la Institución evaluados, que contribuya a garantizar su confiabilidad y profesionalismo en el desempeño de sus labores	520 (C1)_ Total de Exámenes de Control y Confianza aplicados	520 (C1)_ Este indicador mide el total de los elementos sujetos a evaluarse tanto para su Permanencia como Nuevos Ingresos	Semestral	Evaluación	600	0%	827,226
Fiscalía Estatal	Representación Jurídica en la Procuración de Justicia	Peticiones de audiencia ciudadana a la Oficina del Fiscal Estatal planteadas, relativo a los asuntos que se ventilan en las diferentes Agencias del Ministerio Público	520 (3)_ Total de solicitudes de atención ciudadana para el Fiscal Estatal atendidos	520 (3)_ Este indicador mide las peticiones de los ciudadanos y funcionarios que hacen directamente al Fiscal Estatal	Mensual	Solicitud	600	100%	17363,254
Fiscalía Estatal	Representación Jurídica en la Procuración de Justicia	Planteamientos o solicitudes realizadas al C. Gobernador por particulares que remite mediante el sistema de Atención Ciudadana ASER	520 (00)_ Total de asuntos del C. Gobernador recibidos mediante el sistema ASER	520 (00)_ Este indicador mide los asuntos del C. Gobernador Recibidos mediante el Sistema ASER, para solventar las peticiones que los ciudadanos le hacen llegar al Despacho del Gobernador	Mensual	Asunto	120	102%	12,073,359
Fiscalía Estatal	Representación Jurídica en la Procuración de Justicia	Programas operativos de salvaguarda, planeados, ejecutados y evaluados, tendientes a evitar situaciones de riesgo	520 (4)_ Total de órdenes de planeación operativa de seguridad	520 (4)_ Este indicador evalúa la forma en que se realiza la planeación de estrategias y medidas necesarias para evitar cualquier situación que comprometa la seguridad del estado	Mensual	Servicio	365	100%	75,389
Fiscalía Estatal	Representación Jurídica en la Procuración de Justicia	Puntos de acuerdo tomados con autoridades que ejecutados, encaminan a la mejora en el desempeño de los servicios que brinda la Institución	520 (2)_ Total de acuerdos firmados	520 (2)_ Este indicador mide los acuerdos tomados con autoridades de los tres niveles de Gobierno.	Mensual	Acuerdo	18	100%	965,020

Nombre UR	Programa	Componente	Indicador	Descripción de indicador	Frecuencia medición	Unidad medida	Meta	% avance 3er. trimestre	Ejercicio
Fiscalía Estatal	Representación Jurídica en la Procuración de Justicia	Trámite de la correspondencia oficial dirigida al Fiscal Estatal, recepcionada, que se analiza y deriva a las áreas competentes para su debido tratamiento	520 (001)_ Total de tramites de asuntos atendidos	520 (001) Este indicador revisa y analiza las peticiones ciudadanas hechas al C. Gobernador del Estado, que tengan relación con la Fiscalía Estatal y se les da la atención y seguimiento oportunos.	Mensual	Asunto	120	102%	14,446,301
Fiscalía Estatal	Fortalecer el Estado de Derecho y salvaguardar la Integridad Social en la Entidad	Operativos estratégicos implementados por la policía de investigación	Total de operativos estratégicos implementados	Este indicador mide el total de operativos por lo que se elabora la solicitud, esta pasa a validación y finalmente se presta el apoyo	Mensual	Operativo	15,330	68%	40,609,748
Fiscalía Estatal	Fortalecer el Estado de Derecho y salvaguardar la Integridad Social en la Entidad	Registros elaborados y apoyos otorgados al ministerio público en la integración de carpetas de investigación	Total de registros para integración de carpetas y averiguaciones previas	Este indicador mide el total de registros atendidos a petición del ministerio público donde solicita el apoyo para la integración de las carpetas de investigación y la policía realiza las acciones de investigación que integrarán dicha carpeta	Mensual	Acto	550,000	111%	70,185
Fiscalía Estatal	Fortalecer el Estado de Derecho y salvaguardar la Integridad Social en la Entidad	Informe policial homologado registrado en Plataforma México, por parte de la policía de investigación	Total de Informes policiales Homologados realizados	Este indicador mide el total de informes policiales homologados elaborados de hechos probablemente delictivos por lo que el personal operativo lo realiza para ser capturado en Plataforma México	Mensual	Informe	4,450	117%	72

Cifras cierre septiembre preliminares a la cuenta pública

Nombre UR	Programa	Componente	Indicador	Descripción de indicador	Frecuencia medición	Unidad medida	Meta	% avance 3er. trimestre	Ejercicio
Fiscalía Estatal	Fortalecer el Estado de Derecho y salvaguardar la Integridad Social en la Entidad	Elementos de la policía investigadora certificados que garantizan su profesionalismo en el ejercicio de sus funciones	Total de elementos de la policía Investigadora certificados	Este componente no debe llevar recurso	Mensual	Capacitación	6	0%	72
Fiscalía Estatal	Fortalecer el Estado de Derecho y salvaguardar la Integridad Social en la Entidad	Mandamientos judiciales cumplimentados emitidos por la autoridad competente	Total de mandamientos Judiciales realizados	Este indicador mide el total de mandamientos judiciales concretados a petición del juez quien emite el mandamiento judicial para la cumplimiento de la orden de aprehensión por lo que el personal operativo la ejecuta.	Mensual	Mandato judicial	3,190	114%	34,803
Fiscalía Estatal	Fortalecer el Estado de Derecho y salvaguardar la Integridad Social en la Entidad	Registro de personas detenidas realizado por la Policía de Investigación de manera inmediata en base de datos nacional	Total de registros inmediatos de detenidos capturados en Plataforma Nacional	Este indicador refleja la captura inmediata de personas que fueron detenidas por personal de la policía de investigación, en la Plataforma Digital denominada Registro Nacional de Detenciones	Mensual	Registro	3,330	111%	36
Fiscalía Estatal	Fortalecer el Estado de Derecho y salvaguardar la Integridad Social en la Entidad	Custodia y traslado efectuados a Centros de Reinserción Social y nosocomios	Total de custodias y traslados de detenidos	Este indicador mide el total de custodias y traslados de personas detenidas, por lo que se recibe la solicitud del apoyo de los centros de reinserción o del agente del ministerio público para el traslado del detenido solicitud que ejecuta el personal operativo	Mensual	Traslado	4,840	121%	36

Nombre UR	Programa	Componente	Indicador	Descripción de indicador	Frecuencia medición	Unidad medida	Meta	% avance 3er. trimestre	Ejercicio
Fiscalía Estatal	Fortalecer el Estado de Derecho y salvaguardar la Integridad Social en la Entidad	Personas relacionadas con un hecho delictivo detenidas en flagrancia y/o por orden del Ministerio Público	Total de personas detenidas en Flagrancia	Este indicador mide el total de personas detenidas por lo que se exige una relación entre el delito mismo y la persona del autor, junto con la necesidad de urgencia en la detención, es decir, que el aprehensor se vea forzado a intervenir efectuando la detención, con la doble finalidad de poner término a la situación ilícita existente, impidiendo en lo posible la propagación del daño	Mensual	Persona	720	99%	-
Fiscalía Estatal	Investigación de Delitos Cometidos por Servidores Públicos y Notarios Públicos	Visitas de inspección realizadas a las agencias de la Fiscalía Estatal de zona metropolitana	Total de visitas de supervisión	Este indicador mide las visitas de inspección y supervisión a las agencias del ministerio público de la Fiscalía Estatal	Mensual	Visita	90	260%	1,412,390
Fiscalía Estatal	Investigación de Delitos Cometidos por Servidores Públicos y Notarios Públicos	Visitas de inspección realizadas a las agencias de la Fiscalía Estatal del interior del Estado	Total de visitas de Inspección al interior del estado	Este indicador mide las visitas de inspección y supervisión efectuadas a las agencias del ministerio público adscritas a la Fiscalía Regional de la Fiscalía Estatal	Mensual	Visita	39	114%	32,937
Fiscalía Estatal	Investigación de Delitos Cometidos por Servidores Públicos y Notarios Públicos	Averiguaciones precias resueltas por servidores públicos.	Total de averiguaciones precias resueltas	Este indicador mide las averiguaciones precias resueltas contra servidores públicos por su probable responsabilidad en la comisión de un delito	Mensual	Averiguación previa	35	54%	1,070,876

Cifras cierre septiembre preliminares a la cuenta pública

Nombre UR	Programa	Componente	Indicador	Descripción de indicador	Frecuencia medición	Unidad medida	Meta	% avance 3er. trimestre	Ejercido
Fiscalía Estatal	Investigación de Delitos Cometidos por Servidores Públicos y Notarios Públicos	Carpetas de investigación resueltas contra servidores públicos	Total de carpetas de investigación resueltas	Este indicador mide las carpetas de investigación resueltas contra servidores públicos y notarios por su probable responsabilidad en la comisión de un delito	Mensual	Carpeta de Investigación	810	77%	9,517,655
Fiscalía Estatal	Obtención de bienes a favor del estado.	Expedientes administrativos analizados, integrados e investigados, para ejercitar la acción de extinción de dominio que marca la Ley de la materia.	Total de Expedientes para análisis	Este indicador mide el número de estudios y determinación para el ejercicio de la acción de extinción de dominio	Trimestral	Expediente	32	42%	5,090,883
Fiscalía Estatal	Obtención de bienes a favor del estado.	Demandas de extinción de dominio presentadas para la obtención de bienes a favor del Gobierno del Estado.	Total de Procesos de Extinción de Dominio	Este indicador mide el número de demandas interpuestas ante el Juez Especializado en Extinción de Dominio	Trimestral	Demanda	6	0%	922,745
Fiscalía Estatal	Fortalecimiento de la Procuración de Justicia con la elaboración de Productos Inteligentes.	Foro de política criminal realizado para generar políticas públicas de seguridad para los Jaliscienses Foro de política criminal realizado para generar políticas públicas de seguridad para los Jaliscienses	Total del producto Académico.	En este indicador mide la realización del evento de intercambio de experiencias en la materia.	Anual	Académico	1	100%	72

Cifras cierre septiembre preliminares a la cuenta pública

Nombre UR	Programa	Componente	Indicador	Descripción de indicador	Frecuencia medición	Unidad medida	Meta	% avance 3er. trimestre	Ejercicio
Fiscalía Estatal	Fortalecimiento de la Procuración de Justicia con la elaboración de Productos Inteligentes.	Información en materia de delitos tecnológicos entregada a solicitud expresa de los ministerios públicos, fiscalías y policía investigadora.	Total de Requerimientos de información respondidos.	Este indicador representa las colaboraciones generadas por parte de las diversas áreas de Fiscalía Estatal que solicitan el apoyo para la integración de información vinculada a delitos que tienen relación con el uso de las tecnologías de información, mediante una Carpeta de Investigación o Averiguación Previa.	Mensual	Requerimiento	1,152	98%	15,520,217
Fiscalía Estatal	Fortalecimiento de la Procuración de Justicia con la elaboración de Productos Inteligentes.	Análisis de Información entregados al ministerio público y/o autoridades competentes	Total de Análisis de Investigación Elaborados	Este indicador mide el análisis de información delictiva con los criterios solicitados por las diversas instancias de gobierno (Federal, Estatal y Municipal) para contribuir en los procesos de investigación.	Mensual	Análisis	24	100%	438,199
Fiscalía Estatal	Fortalecimiento de la Procuración de Justicia con la elaboración de Productos Inteligentes.	Productos en materia legislativa entregados a lo altos mandos de la dependencia.	Total de productos legislativos elaborados	Este indicador Informa y propone reformas a leyes y/o reglamentos en materia de procuración y administración de justicia	Bimestral	Producto	6	75%	10,000
Fiscalía Estatal	Fortalecimiento de la Procuración de Justicia con la elaboración de Productos Inteligentes.	Fichas de identificación de personas entregadas al ministerio público y/o autoridades competentes	Total de Fichas de identificación	Este indicador mide el total de fichas de identificación e investigación dirigidas a las agencias del ministerio público, policía investigadora y autoridades judiciales	Mensual	Ficha	3,900	99%	10,000

Cifras cierre septiembre preliminares a la cuenta pública

Nombre UR	Programa	Componente	Indicador	Descripción de indicador	Frecuencia medición	Unidad medida	Meta	% avance 3er. trimestre	Ejercido
Fiscalía Estatal	Fortalecimiento de la Procuración de Justicia con la elaboración de Productos Inteligentes.	Productos de información estadística, geográfica y de evaluación en materia de seguridad entregados a las distintas autoridades	Total de productos estadísticos entregados	Este indicador mide la problemática en materia de seguridad pública, de acuerdo al comportamiento de los diferentes delitos (alto impacto y bajo impacto), así como el resultado de la aplicación de estrategias para su disminución.	Mensual	Producto	1,186	126%	1,232,616
Fiscalía Estatal	Fortalecimiento de la Procuración de Justicia con la elaboración de Productos Inteligentes.	Productos de Prevención de Delito entregados a la Dirección de la Fiscalía y otras a solicitud de polígonos.	Total de productos y capacitaciones entregados	Este indicador mide problemática de prevención del delito	Mensual	Producto	24	100%	650,844
Fiscalía Estatal	Fortalecimiento de la Procuración de Justicia con la elaboración de Productos Inteligentes.	Diagnósticos criminológicos entregados a la Policía Investigadora para la detección de factores criminógenos	Total de productos criminológicos elaborados	Este indicador informa sobre los factores que influyen en la comisión de conductas criminales	Mensual	Producto	118	149%	984,757
Fiscalía Estatal	Implementar el sistema Institucional de Archivo de la Fiscalía Estatal	Archivo de la Fiscalía Estatal estructurado y sistematizado en cumplimiento a la Ley de Archivos del Estado de Jalisco y sus Municipios	Total de acciones y/o estrategias realizadas	Este indicador mide la implementación y estructuración del Sistema Institucional de archivo de la Fiscalía Estatal y conformación de la biblioteca virtual	Semestral	Acción	2	0%	143

Nombre UR	Programa	Componente	Indicador	Descripción de indicador	Frecuencia medición	Unidad medida	Meta	% avance 3er. trimestre	Ejercicio
Fiscalía Estatal	Implementar el sistema Institucional de Archivo de la Fiscalía Estatal	Buenas prácticas nacionales e internacionales en materia de archivos implementadas en la Fiscalía Estatal	Total de Minutas realizadas y/o solicitudes atendidas	Este indicador mide la implementación de los criterios que tienden a homogeneizar la administración, expedición, reproducción, conservación y baja de los documentos públicos, emitidos por el Sistema Estatal de Archivos	Semestral	Minuta	12	0%	72
Fiscalía Estatal	Implementar el sistema Institucional de Archivo de la Fiscalía Estatal	Campañas de Promoción realizadas sobre la organización y conservación del Archivo de la Fiscalía Estatal	Total de campañas y/o programas realizadas	Este indicador mide las campañas de difusión y programas de capacitación sobre la importancia de los archivos como fuente de información esencial, y como parte de la memoria colectiva	Semestral	Informe	3	0%	72
Fiscalía Estatal	Estrategias de Inteligencia para la Investigación, Integración y Persecución de los Delitos	Justicia pronta y expedita realizada para garantizar la reparación del daño a víctimas del delito mediante investigaciones exhaustivas	Total de carpetas de investigación resueltas en procedimiento ordinario	Este indicador mide el total de las carpetas de investigación resueltas en archivo temporal, abstención de investigar, no ejercicio de la acción, criterios de oportunidad y ejercicio de la acción	Mensual	Carpeta de Investigación	59760	81%	1,817,177
Fiscalía Estatal	Estrategias de Inteligencia para la Investigación, Integración y Persecución de los Delitos	Promoción de mecanismos alternativos de solución de controversias y terminación anticipada del proceso, aplicados en asuntos resueltos	Total de asuntos remitidos a salidas alternas y terminación anticipada	Este indicador mide el total de averiguaciones previas y carpetas de investigación remitidas a la autoridad competente para propiciar las salidas alternas o la forma de terminación anticipada	Mensual	Asunto	11,760	92%	884,355

Cifras cierre septiembre preliminares a la cuenta pública

Nombre UR	Programa	Componente	Indicador	Descripción de indicador	Frecuencia medición	Unidad medida	Meta	% avance 3er. trimestre	Ejercicio
Fiscalía Estatal	Fortalecimiento de la Procuración de Justicia, Humanitaria, Prompta, Expedita con Estricto Apego a la Ley	Atención y calidad garantizada de los servicios brindados por la Fiscalía Regional	Porcentaje de usuarios beneficiados en atención de calidad.	Este indicador evalúa la mejora en la calidad de la atención de los usuarios, priorizando el respeto a los derechos humanos y la disminución de los tiempos de espera.	Mensual	Porcentaje	100	100%	151,974,200
Fiscalía Estatal	Fortalecimiento de la Procuración de Justicia, Humanitaria, Prompta, Expedita con Estricto Apego a la Ley	Atención inmediata, eficiente, profesional e imparcial brindada por servidores públicos libres de estereotipos y discriminación	Total de atenciones que contribuyen al ejercicio de un derecho	Este indicador evalúa la erradicación de todas las formas de discriminación, otorgando a la ciudadanía servicios que le permitan acceder al pleno ejercicio de sus derechos, desde el inicio de la investigación.	Mensual	Atención	62,160	105%	1,116,891
Fiscalía Estatal	Fortalecimiento de la Fiscalía Regional en la Procuración de Justicia	Personal capacitado para sensibilizarlo en materia de derechos humanos para promover el respeto a las personas víctimas del delito	Total de personas capacitadas en materia de Derechos Humanos	personas capacitadas en materia de Derechos Humanos	Mensual	Carpeta de Investigación	6	0%	-
Fiscalía Estatal	Fortalecimiento de la Fiscalía Regional en la Procuración de Justicia	Estrategias elaboradas para combatir los delitos en el interior del estado	Total de reuniones de planeación operativa	Este indicador mide el acercamiento de la autoridad Ministerial hacia la ciudadanía a efecto de atender sus peticiones.	Mensual	Reunión	444	82%	20,439,044
Fiscalía Estatal	Fortalecimiento de la Fiscalía Regional en la Procuración de Justicia	Protocolos, técnicas y herramientas implementados a investigaciones científicas y exhaustivas, mediante estrategias establecidas	Total de reuniones con autoridades municipales y federales	Este indicador refleja las estrategias implementadas de manera coordinada con los diferentes niveles y poderes de gobierno, derivadas de las necesidades de las regiones del interior del Estado, para prevenir, investigar y perseguir delitos	Mensual	Reunión	288	100%	625

Nombre UR	Programa	Componente	Indicador	Descripción de indicador	Frecuencia medición	Unidad medida	Meta	% avance 3er. trimestre	Ejercido
Fiscalía Estatal	Fortalecimiento de la Fiscalía Regional en la Procuración de Justicia	Respeto brindado a los derechos de las víctimas del delito con personal capacitado y sensibilizado en derechos humanos	Total de Servidores públicos sensibilizados en respeto irrestricto a los Derechos Humanos	Este indicador determina el total del personal con las herramientas apropiadas en materia de respeto a los derechos humanos	Trimestral	Capacitación	816	86%	72
Fiscalía Estatal	Fortalecimiento de la Fiscalía Regional en la Procuración de Justicia	Personal empoderado en igualdad de género, capacitados para conducir la investigación con perspectiva de género	Total de mujeres y hombres empoderados en igualdad de género	Este indicador cuantifica el total de mujeres y hombre capacitados en temas de igual de género	Trimestral	Capacitación	912	88%	-
Fiscalía Estatal	Procuración de Justicia Pronta, Eficiente y Eficaz	Ciudadanos atendidos que acuden al Despacho del Fiscal Ejecutivo	Total de Ciudadanos y Funcionarios atendidos por el Fiscal Ejecutivo en Investigación Criminal	Ciudadanos y Funcionarios atendidos directamente por el Fiscal Ejecutivo en Investigación Criminal, resolviendo sus peticiones de forma inmediata.	Mensual	Solicitud	120	114%	7,071,855
Fiscalía Estatal	Procuración de Justicia Pronta, Eficiente y Eficaz	Peticiones escritas por autoridades y ciudadanos atendidas por las diversas áreas de Fiscalía	Total de peticiones atendidas por escrito	Las peticiones atendidas por escrito de los Ciudadanos y Autoridades, que ingresan al Despacho de la Fiscalía Ejecutivo en Investigación Criminal, son atendidas con eficiencia y veracidad, para dar solución a su petición.	Mensual	Petición	5,800	109%	131,544,105
Fiscalía Estatal	Procuración de Justicia Pronta, Eficiente y Eficaz	Asuntos atendidos del C. Gobernador mediante el Sistema ASER	560 (2)_ Total de asuntos del Gobernador recibidos mediante el sistema ASER	560 (2)_ Asuntos del C. Gobernador Recibidos mediante el Sistema ASER: Atención, Seguimiento y Respuesta, para solventar las peticiones que los ciudadanos le hacen llegar al Despacho del Gobernados	Mensual	Asunto	30	75%	40,576

Cifras cierre septiembre preliminares a la cuenta pública

Nombre UR	Programa	Componente	Indicador	Descripción de indicador	Frecuencia medición	Unidad medida	Meta	% avance 3er. trimestre	Ejercicio
Fiscalía Estatal	Fortalecer el Modelo Estratégico de Persecución Penal	Mando y conducción atendidos del Ministerio Público al primer responsable de las víctimas	Total de Carpetas de Investigación con mando y conducción	Este indicador mide la debida atención inmediata, en el lugar de los hechos, a los ofendidos o Víctimas del delito, haciendo valer en el acto sus derechos y garantías dando inicio a la Carpeta de Investigación.	Mensual	Carpeta de Investigación	9,027	103%	9,176
Fiscalía Estatal	Fortalecer el Modelo Estratégico de Persecución Penal	Colaboraciones realizadas al interior de la República Mexicana	Total de colaboraciones solicitadas y/o realizadas	Este indicador mide las colaboraciones realizadas y/o solicitadas a los diversos estados de la republica mexicana	Mensual	Colaboración	600	109%	1,581,666
Fiscalía Estatal	Fortalecer el Modelo Estratégico de Persecución Penal	Indagatorias Integradas y/o resueltas del sistema tradicional por el Ministerio Público	Total de Averiguaciones Previas Determinadas	Este indicador mide el total averiguaciones previas determinadas en Integración de los asuntos del Sistema Tradicional	Mensual	Averiguación previa	368	1%	10,000
Fiscalía Estatal	Fortalecer el Modelo Estratégico de Persecución Penal	Carpetas de investigación judicializadas ante un Juez de Control	Total de carpetas de Investigación Judicializadas que son de competencia	Este indicador mide el total de Carpetas de Investigación de competencia de la Fiscalía Ejecutiva de Investigación Criminal, que son judicializadas, ante un Juez de Control"	Mensual	Carpeta de Investigación	4,062	119%	72,560,248
Fiscalía Estatal	Fortalecer el Modelo Estratégico de Persecución Penal	Carpetas de investigación iniciadas por delitos de competencia de la Fiscalía Ejecutiva de Investigación Criminal	Total de Carpetas de Investigación iniciadas	Este indicador mide las denuncias presentadas por delitos de competencia de las Unidades de Investigación de la Fiscalía Ejecutiva de Investigación Criminal	Mensual	Carpeta de Investigación	12,984	99%	-

Nombre UR	Programa	Componente	Indicador	Descripción de indicador	Frecuencia medición	Unidad medida	Meta	% avance 3er. trimestre	Ejercicio
Fiscalía Estatal	Fortalecer el Modelo Estratégico de Persecución Penal	Solicitudes de información y/o suspensión realizadas a las compañías telefónicas	Total de solicitudes realizadas a las concesionarias telefónicas	Este indicador mide las solicitudes que realiza el Agente del Ministerio Público a las concesionarias de telefonía para solicitar la suspensión de las líneas telefónicas, así como los datos conservados	Mensual	Solicitud	930	128%	-
Fiscalía Estatal	Fortalecer el Modelo Estratégico de Persecución Penal	Carpetas de investigación enviadas al archivo temporal por no tener elementos suficientes para su integración	Total de Carpetas de Investigación enviadas al archivo temporal	Este indicador mide las carpetas de investigación en las que el Agente del Ministerio Público determina que se carece de datos suficientes para su integración y judicialización	Mensual	Carpeta de Investigación	16,196	94%	-
Fiscalía Estatal	Fortalecer el Modelo Estratégico de Persecución Penal	Ordenes de aprehensión solicitadas al órgano jurisdiccional por los delitos de competencia	Total de ordenes de aprehensión otorgadas por Juez de Control	Este indicador mide las ordenes de aprehensión otorgadas por el Juez de Control a los Agentes del Ministerio Público de las Unidades que integran la Fiscalía Ejecutiva de Investigación Criminal	Mensual	Orden	1,623	110%	-
Fiscalía Estatal	Fortalecer el Modelo Estratégico de Persecución Penal	Medidas de protección dictadas en favor de las víctimas	Total de medidas de protección otorgadas en favor de víctimas	Este indicador consiste en dictar medidas de protección en favor de las víctimas para garantizar su protección, seguridad e integridad	Mensual	Medida	371	107%	149,059
Fiscalía Estatal	Fortalecer el Modelo Estratégico de Persecución Penal	Operativos ejecutados como actos de investigación y acciones para combatir los delitos	Total de operativos realizados	Al realizar la integración de la carpeta de investigación, se realiza la planeación para llevar a cabo la investigación de los puntos de conflicto	Mensual	Operativo	2,647	109%	-

Cifras cierre septiembre preliminares a la cuenta pública

Nombre UR	Programa	Componente	Indicador	Descripción de indicador	Frecuencia medición	Unidad medida	Meta	% avance 3er. trimestre	Ejercido
Fiscalía Estatal	Fortalecer el Modelo Estratégico de Persecución Penal	Víctimas atendidas en situación de crisis por extorsión telefónica	Total de víctimas atendidas en crisis del delito de extorsión	Este indicador mide la intervención con asesoría y apoyo por parte del personal de la Unidad de Investigación de Extorsiones a las personas en situación de crisis por el delito de extorsión	Mensual	Víctima	5,270	136%	-
Fiscalía Estatal	Fortalecer la Atención Temprana y la Investigación Especializada de Delitos de la Fiscalía Estatal	Carpetas de investigación remitidas a mecanismos alternos de solución de conflictos.	Total de carpetas de Investigación enviadas a Mecanismos Alternos	Este indicador mide las Carpetas de investigación remitidas a la Dirección de Mecanismos Alternos en Solución de Conflictos debido a que las partes deciden llegar a un acuerdo reparatorio	Mensual	Carpeta de Investigación	6,786	105%	457,618
Fiscalía Estatal	Fortalecer la Atención Temprana y la Investigación Especializada de Delitos de la Fiscalía Estatal	02 - Carpetas de investigación resultados anticipadamente por el Ministerio Público.	Total de carpetas de investigación resueltas	Este indicador mide el total de carpetas de Investigación en sus diferentes formas de resolución	Mensual	Carpeta de Investigación	13,325	115%	7725,656
Fiscalía Estatal	Fortalecer la Atención Temprana y la Investigación Especializada de Delitos de la Fiscalía Estatal	Carpetas de investigación judicializadas con o sin detenido	Total de carpetas de Investigación Judicializadas con o sin detenido	Este indicador mide el total de carpetas de Investigación Judicializadas	Mensual	Carpeta de Investigación	2,293	119%	42,706,197
Fiscalía Estatal	Fortalecer la Atención Temprana y la Investigación Especializada de Delitos de la Fiscalía Estatal	Denuncias iniciadas de manera presencial o por escrito donde se presume un hecho delictivo.	Total de denuncias ante ministerio público y oficialía de partes	Este indicador inicia y/o recaba la noticia criminal por parte del ciudadano en donde tomó conocimiento el Agente del Ministerio Público	Mensual	Carpeta de Investigación	42,732	143%	32,869,872
Fiscalía Estatal	Fortalecer la Atención Temprana y la Investigación Especializada de Delitos de la Fiscalía Estatal	Análisis y decisión temprana de las denuncias no judicializables recabadas en Atención Temprana	Total de Carpetas de Investigación no Judicializables	Este indicador contabiliza las denuncias no Judicializables que se inician en el Sistema Integral de Información de Informática	Mensual	Carpeta de Investigación	23,675	33%	-

Nombre UR	Programa	Componente	Indicador	Descripción de indicador	Frecuencia medición	Unidad medida	Meta	% avance 3er. trimestre	Ejercido
Fiscalía Estatal	Fortalecer la Atención Temprana y la Investigación Especializada de Delitos de la Fiscalía Estatal	Carpetas de investigación iniciadas y/o recibidas en la Dirección de Delitos Varios	Total de carpetas de investigación iniciadas, recibidas en Delitos Varios	Este indicador mide las carpetas de investigación iniciadas y/o recibidas de las diferentes áreas de la Fiscalía del Estado por los delitos de Violencia Familiar, Crueldad Animal, Responsabilidad Médica Y Privación Ilegal de la Libertad	Mensual	Carpeta de Investigación	936	137%	14,180,313
Fiscalía Estatal	Fortalecer la Atención Temprana y la Investigación Especializada de Delitos de la Fiscalía Estatal	Atención en línea de los hechos denunciados por los usuarios.	Total de denuncias recibidas en línea	Este indicador contabiliza las denuncias recibidas vía electrónica que conoce la autoridad	Mensual	Carpeta de Investigación	98,892	59%	4,772,333
Fiscalía Estatal	Fortalecer la Atención Temprana y la Investigación Especializada de Delitos de la Fiscalía Estatal	Mando y conducción con o sin detenido realizados por el ministerio público al primer responsable.	Total de Carpetas de Investigación realizadas con mando y conducción	Este indicador mide la cantidad de denuncias con atención inmediata, en el lugar de los hechos a los ofendidos o víctimas del delito, haciendo valer en el acto sus derechos y garantías dando inicio a la Carpeta de Investigación.	Mensual	Carpeta de Investigación	6,875	124%	37,241,171
Fiscalía Estatal	Fortalecer la Atención Temprana y la Investigación Especializada de Delitos de la Fiscalía Estatal	Medidas de protección otorgadas por el ministerio público a las víctimas del delito	Total de medidas otorgadas a las víctimas de un delito	Este indicador mide las medidas de protección dictadas en favor de las víctimas	Mensual	Carpeta de Investigación	14,272	64%	6,286,950
Fiscalía Estatal	Garantizar la Legalidad en Atención, Seguimiento y Conclusión de Procesos Penales Competencia de la Fiscalía	Conclusiones y acusaciones presentadas ante el órgano jurisdiccional como parte de la actuación del Agente del ministerio Público	Total de Acusaciones y Conclusiones Elaboradas	Este indicador mide el número acusaciones y Conclusiones que son elaboradas por personal del Juzgado	Trimestral	Otro	2,400	154%	28,780,196

Cifras cierre septiembre preliminares a la cuenta pública

Nombre UR	Programa	Componente	Indicador	Descripción de indicador	Frecuencia medición	Unidad medida	Meta	% avance 3er. trimestre	Ejercicio
Fiscalía Estatal	Garantizar la Legalidad en Atención, Seguimiento y Conclusión de Procesos Penales Competencia de la Fiscalía	Mandamientos judiciales cumplimentados como parte de la instrucción por un juez	Total de mandamientos judiciales Cumplimentados	Este indicador mide los mandatos judiciales cumplimentados: A) Re aprehensiones, B) Re comparecencias, D) Cateos, E) Retenciones y, F) Presentaciones. Nota: de la A a las D, adultos, de la E a la F, menores.	Trimestral	Mandato judicial	2,500	132%	6,680,167
Fiscalía Estatal	Garantizar la Legalidad en Atención, Seguimiento y Conclusión de Procesos Penales Competencia de la Fiscalía	Audiencias desahogadas por el Ministerio Público para exponer sus argumentos ante un juez o tribunal	Total de audiencias de desahogadas	Este indicador mide el número de Audiencias de desahogadas, de la Dirección General de Seguimiento a Procesos	Trimestral	Audiencia	3,000	128%	18,857,705
Fiscalía Estatal	Garantizar la Legalidad en Atención, Seguimiento y Conclusión de Procesos Penales Competencia de la Fiscalía	Amparos directos e indirectos presentados para tutelar y garantizar los derechos constitucionales de las víctimas y ofendidos	Total de amparos sustanciados	Este indicador mide el número de Audiencias incidentales y Constitucionales desahogadas de la Dirección General de Seguimiento a Procesos	Trimestral	Amparo	1,500	173%	6,042,043
Fiscalía Estatal	Fortalecimiento en la Investigación y Persecución de Delitos contra Mujeres, Niñas, Niños y Adolescentes	Carpetas de investigación de Ciudad Niñez judicializadas ante un juez de control	Total de carpetas de Investigación Judicializadas	Este indicador mide las carpetas de Investigación integradas y con datos de prueba enviadas ante el Juez de Control para su judicialización	Trimestral	Carpeta de Investigación	500	113%	-
Fiscalía Estatal	Fortalecimiento en la Investigación y Persecución de Delitos contra Mujeres, Niños y Adolescentes	Carpetas de investigación de delitos contra las mujeres judicializadas ante un juez de control	Total de carpetas de investigación de delitos contra las mujeres judicializadas	Este indicador mide la judicialización de las carpetas de investigación, ante un Juez de Control	Trimestral	Carpeta de Investigación	1,000	179%	17,191
Fiscalía Estatal	Fortalecimiento en la Investigación y Persecución de Delitos contra Mujeres, Niños y Adolescentes	Carpetas de investigación judicializadas ante un juez de control por delitos cometidos por adolescentes	Total de carpetas de Investigación Judicializadas ante juez de control	Este indicador mide las carpetas de investigación judicializables, ante un Juez de Control Especializado en Adolescentes	Trimestral	Carpeta de Investigación	180	219%	-

Cifras cierre septiembre preliminares a la cuenta pública

Nombre UR	Programa	Componente	Indicador	Descripción de indicador	Frecuencia medición	Unidad medida	Meta	% avance 3er. trimestre	Ejercicio
Fiscalía Estatal	Fortalecimiento en la Investigación y Persecución de Delitos contra Mujeres, Niñas, Niños y Adolescentes	Carpetas de investigación judicializadas por el delito de trata de personas	Total de carpetas de Investigación judicializadas por el delito de Trata de Personas.	Este indicador mide las carpetas de investigación judicializadas por el delito de Trata de Personas con datos de prueba ante un juez de control	Semestral	Carpeta de Investigación	7	67%	3,022,130
Fiscalía Estatal	Fortalecimiento en la Investigación y Persecución de Delitos contra Mujeres, Niñas, Niños y Adolescentes	Condiciones a niñas, niños y adolescentes víctimas de delitos con protección garantizada	Total de medidas de protección a niñas, niños y adolescentes	Este indicador mide las medidas de protección en favor de las niñas, niños y adolescentes víctimas de una delito."	Trimestral	Medida	2,000	139%	1,400
Fiscalía Estatal	Fortalecimiento en la Investigación y Persecución de Delitos contra Mujeres, Niñas, Niños y Adolescentes	Denuncias recabadas a través de la Unidad de Atención Temprana Contra las Mujeres	Total de denuncias presentadas en Atención Temprana	Este indicador mide el total de denuncias recibidas en atención temprana, a través de la recepción de la denuncia por parte del ciudadano en donde tomó conocimiento el Agente del Ministerio Público	Trimestral	Carpeta de Investigación	15,000	113%	33,754,578
Fiscalía Estatal	Fortalecimiento en la Investigación y Persecución de Delitos contra Mujeres, Niñas, Niños y Adolescentes	Indagatorias integradas por el ministerio público del sistema tradicional resueltas	Total de Averiguaciones Previas Determinadas	Este indicador mide las averiguaciones previas, respecto a la integración de los asuntos del Sistema Tradicional	Trimestral	Averiguación	540	3%	53,036
Fiscalía Estatal	Fortalecimiento en la Investigación y Persecución de Delitos contra Mujeres, Niñas, Niños y Adolescentes	Mando y conducción del ministerio público otorgado al primer responsable por el delito de trata de personas	Total de Carpetas de Investigación con mando y conducción	Este indicador mide las carpetas de investigación con mando y conducción inmediata, en el lugar de los hechos, a los ofendidos o víctimas del delito, haciendo valer en el acto sus derechos y garantías dando inicio a la Carpeta de Investigación.	Trimestral	Carpeta de Investigación	25	288%	1,303,217

Cifras cierre septiembre preliminares a la cuenta pública

Nombre UR	Programa	Componente	Indicador	Descripción de indicador	Frecuencia medición	Unidad medida	Meta	% avance 3er. trimestre	Ejercido
Fiscalía Estatal	Fortalecimiento en la Investigación y Persecución de Delitos contra Mujeres, Niñas, Niños y Adolescentes	Medidas de protección otorgadas a las víctimas de violencia contra las mujeres	Total de medidas de protección a mujeres	Este indicador mide las medidas de protección dictadas en favor de las mujeres por cuestión de género	Trimestral	Medida	17,100	120%	3,104,580
Fiscalía Estatal	Fortalecimiento en la Investigación y Persecución de Delitos contra Mujeres, Niñas, Niños y Adolescentes	Medidas de protección otorgadas en favor de las víctimas indirectas y/o testigos	Total de medidas de protección otorgadas en favor de las víctimas	Este indicador mide las medidas de protección que son dictadas en favor de las víctimas	Mensual	Medida	12	111%	-
Fiscalía Estatal	Fortalecimiento en la Investigación y Persecución de Delitos contra Mujeres, Niñas, Niños y Adolescentes	Medidas de protección otorgadas en favor de las víctimas por delitos cometidos por adolescentes	Total de medidas de protección otorgadas en favor de las víctimas	Este indicador mide las medidas de protección en favor de las víctimas	Trimestral	Medida	140	168%	-
Fiscalía Estatal	Fortalecimiento en la Investigación y Persecución de Delitos contra Mujeres, Niñas, Niños y Adolescentes	Órdenes de Aprehensión emitidas en el área de Trata de Personas	Total de órdenes de aprehensión	Este indicador mide el total de órdenes de aprehensión solicitadas, con la debida coordinación del Agente del Ministerio Público y la Policía Investigadora reúnan los datos que establezcan que se ha cometido ese hecho y exista la probabilidad de que el imputado lo haya cometido o participado en su comisión, podrá solicitar ante un Juez de Control orden de aprehensión a los sujetos activos del delito, la cual se resolverá ante un juzgado de oralidad para notificar al Ministerio Público si otorga la misma y posteriormente su debida cumplimiento.	Semestral	Orden	7	100%	72

Cifras cierre septiembre preliminares a la cuenta pública

Nombre UR	Programa	Componente	Indicador	Descripción de indicador	Frecuencia medición	Unidad medida	Meta	% avance 3er. trimestre	Ejercicio
Fiscalía Estatal	Fortalecimiento en la Investigación y Persecución de Delitos contra Mujeres, Niñas, Niños y Adolescentes	Intervención de comunicaciones realizada en el área de Trata de Personas	Total de solicitudes de intervención de comunicaciones	Este indicador mide las solicitudes en la investigación de intervención de comunicaciones y extracción de datos reservados realizada por el Agente del Ministerio Público ante un Juez	Semestral	Solicitud	3	0%	72
Fiscalía Estatal	Fortalecimiento en la Investigación y Persecución de Delitos contra Mujeres, Niñas, Niños y Adolescentes	Servicios atendidos en el área de Trata de Personas	Total de servicios atendidos por el Agente del Ministerio Público	Este indicador mide los servicios atendidos por Agente del Ministerio Público en el lugar de los hechos, o en otra área y/o Dependencia a efecto de verificar con las víctimas o testigos de algún hecho delictuoso si se tienen relación con el delito de trata de personas, haciendo valer sus derechos y garantías para una vez analizado el servicio con o sin persona detenida iniciar la carpeta de investigación o canalizar de manera eficaz al área pertinente.	Semestral	Servicio	15	333%	1,936,588

Cifras cierre septiembre preliminares a la cuenta pública

Nombre UR	Programa	Componente	Indicador	Descripción de indicador	Frecuencia medición	Unidad medida	Meta	% avance 3er. trimestre	Ejercido
Fiscalía Estatal	Fortalecimiento en la Investigación y Persecución de Delitos contra Mujeres, Niñas, Niños y Adolescentes	Investigaciones de Campo realizadas por personal del área de Trabajo Social	Total de investigaciones de campo realizadas por trabajo social	Este indicador mide las investigaciones de campo realizadas por el área de Trabajo Social como los estudios Socioeconómicos, entrevistas con colaterales, investigación de factores de riesgo, teniendo como finalidad aportar datos sobre el entorno familiar y socioeconómico donde se desenvuelven niñas, niños y adolescentes víctimas del delito	Trimestral	Investigación	5,000	204%	72
Fiscalía Estatal	Fortalecimiento en la Investigación y Persecución de Delitos contra Mujeres, Niñas, Niños y Adolescentes	Informes de Ciudad Niñez generados por Trabajo Social	Total de informes realizados por trabajo social	Este indicador mide los informes generados por el área de Trabajo Social a partir de las diversas peticiones efectuadas por el Ministerio Público dentro de la investigación de la denuncia.	Trimestral	Informe	2,900	120%	72
Fiscalía Estatal	Fortalecimiento en la Investigación y Persecución de Delitos contra Mujeres, Niñas, Niños y Adolescentes	Niñas, Niños y Adolescentes Resguardados para su cuidado y protección	Total de niñas, niños y adolescentes resguardados	Este indicador mide las Niñas, niños y adolescentes víctimas de un delito derivados por alguna autoridad e ingresados a la Estancia Infantil (casa de tránsito) para su debido cuidado y protección por Trabajo Social.	Trimestral	Persona	600	109%	72

Cifras cierre septiembre preliminares a la cuenta pública

Nombre UR	Programa	Componente	Indicador	Descripción de indicador	Frecuencia medición	Unidad medida	Meta	% avance 3er. trimestre	Ejercicio
Fiscalía Estatal	Fortalecimiento en la Investigación y Persecución de Delitos contra Mujeres, Niñas, Niños y Adolescentes	Audiencias desahogadas por el área de Litigación de Ciudad Niñez	Total de Audiencias Desahogadas por el Área de Litigación	Este indicador mide el número total de audiencias iniciales (control de detención, imputación y vinculación) desahogadas por Litigación	Trimestral	Audiencia	400	292%	72
Fiscalía Estatal	Fortalecimiento en la Investigación y Persecución de Delitos contra Mujeres, Niñas, Niños y Adolescentes	Denuncias recabadas y recibidas por el Ministerio Público en el área de Adolescentes.	Total de Carpetas de Investigación iniciadas en la unidad de Adolescentes	Este indicador mide las carpetas de investigación iniciadas en la unidad de adolescentes, con la debida atención del Ministerio Público ante el Ciudadano	Trimestral	Carpeta de Investigación	740	117%	72
Fiscalía Estatal	Fortalecimiento en la Investigación y Persecución de Delitos contra Mujeres, Niñas, Niños y Adolescentes	Gestiones Realizadas por Trabajo Social a petición del Ministerio Público de Ciudad Niñez	Total de gestiones realizadas por el área de trabajo social	Este indicador mide las gestiones y diligencias que Trabajo Social realiza para dar cumplimiento a lo peticionado por el Ministerio Público	Trimestral	Informe	720	83%	288
Fiscalía Estatal	Fortalecimiento en la Investigación y Persecución de Delitos contra Mujeres, Niñas, Niños y Adolescentes	Audiencias desahogadas por el área de Litigación y Seguimiento	Total de audiencias desahogadas por el área de litigación y seguimiento.	Este indicador mide la cantidad de audiencias celebradas por el área de litigación ante el juez de control	Trimestral	Audiencia	984	151%	72
Fiscalía Estatal	Fortalecimiento en la Investigación y Persecución de Delitos contra Mujeres, Niñas, Niños y Adolescentes	Mando y Conducción del Ministerio Público realizado al Primer Responsable por muerte violenta de mujeres	Total de Carpetas de Investigación con mando y conducción	Este indicador mide las carpetas de investigación con mando y conducción, con la debida atención inmediata en el lugar de los hechos	Trimestral	Carpeta de Investigación	180	99%	89

Cifras cierre septiembre preliminares a la cuenta pública

Nombre UR	Programa	Componente	Indicador	Descripción de indicador	Frecuencia medición	Unidad medida	Meta	% avance 3er. trimestre	Ejercicio
Fiscalía Estatal	Fortalecimiento en la Investigación y Persecución de Delitos contra Mujeres, Niñas, Niños y Adolescentes	Mando y conducción realizado del ministerio público al primer responsable de las víctimas atendidas en delitos contra las mujeres	Total de Carpetas de Investigación con mando y conducción	Este indicador mide las carpetas de investigación con mando y conducción, inmediata, en el lugar de los hechos, a los ofendidos o víctimas del delito, haciendo valer en el acto sus derechos y garantías dando inicio a la Carpeta de Investigación.	Trimestral	Carpeta de Investigación	735	92%	-
Fiscalía Estatal	Fortalecimiento en la Investigación y Persecución de Delitos contra Mujeres, Niñas, Niños y Adolescentes	Carpetas de Investigación Judicializadas por el delito de feminicidio	Total de carpetas de Investigación Judicializadas por el delito de feminicidio	Este indicador mide las carpetas de investigación judicializables por el delito de feminicidio, ante un Juez de Control	Trimestral	Carpeta de Investigación	35	104%	7358,430
Fiscalía Estatal	Fortalecimiento en la Investigación y Persecución de Delitos contra Mujeres, Niñas, Niños y Adolescentes	Mando y conducción realizados del ministerio público de Ciudad Niñez al primer responsable de víctimas	Total de Carpetas de Investigación con mando y conducción	Este indicador mide las carpetas de investigación con mando y conducción, proporcionar la debida atención inmediata, en el lugar de los hechos a los ofendidos o víctimas de un delito, haciendo valer en el acto sus derechos y garantías dando inicio a la Carpeta de Investigación.	Trimestral	Carpeta de Investigación	306	66%	31,042

Nombre UR	Programa	Componente	Indicador	Descripción de indicador	Frecuencia medición	Unidad medida	Meta	% avance 3er. trimestre	Ejercicio
Fiscalía Estatal	Fortalecimiento en la Investigación y Persecución de Delitos contra Mujeres, Niñas, Niños y Adolescentes	Mando y conducción instruido del ministerio público al primer responsable de las víctimas de adolescentes atendidas	Total de Carpetas de Investigación con mando y conducción	Este indicador mide las carpetas de investigación con mando y conducción, la debida atención inmediata, en el lugar de los hechos, a los ofendidos o víctimas del delito, haciendo valer en el acto sus derechos y garantías dando inicio a la Carpeta de Investigación.	Trimestral	Carpeta de Investigación	160	77%	-
Fiscalía Estatal	Fortalecimiento en la Investigación y Persecución de Delitos contra Mujeres, Niñas, Niños y Adolescentes	Indagatorias integradas por el Ministerio Público de Ciudad Niñez del sistema tradicional, resueltas	Total de Averiguaciones Previas Determinadas	Este indicador mide las averiguaciones previas para realizar una determinación.	Trimestral	Averiguación	3000	1%	72
Fiscalía Estatal	Fortalecimiento en la Investigación y Persecución de Delitos contra Mujeres, Niñas, Niños y Adolescentes	Acompañamientos realizados por Parte del personal del Área de Psicología en Ciudad Niñez	Total de acompañamientos realizados por el área de psicología	Este indicador mide todos los acompañamientos realizados por psicología al Ministerio Público y/o Policía Investigadora en la realización de diversas diligencias.	Trimestral	Acompañamiento	2,000	134%	72
Fiscalía Estatal	Fortalecimiento de las Investigaciones de Índole Patrimonial en la Procuración de Justicia en el Estado	Carpetas de Investigación de patrimoniales judicializadas ante un juez de control	Total de carpetas de Investigación Judicializadas	Este indicador mide el total de carpetas de Investigación judicializada ante el Órgano Jurisdiccional	Mensual	Carpeta de Investigación	360	89%	4,076,461
Fiscalía Estatal	Fortalecimiento de las Investigaciones de Índole Patrimonial en la Procuración de Justicia en el Estado	Indagatorias integradas por el ministerio público de patrimoniales del sistema tradicional resueltas	Total de Averiguaciones Previas Determinadas	Este indicador mide los asuntos del sistema tradicional determinados, de la Dirección General de Delitos Patrimoniales y Financieros	Mensual	Averiguación previa	360	104%	22,698,994

Cifras cierre septiembre preliminares a la cuenta pública

Nombre UR	Programa	Componente	Indicador	Descripción de indicador	Frecuencia medición	Unidad medida	Meta	% avance 3er. trimestre	Ejercicio
Fiscalía Estatal	Fortalecimiento de las Investigaciones de índole Patrimonial en la Procuración de Justicia en el Estado	Exhortos y colaboraciones de patrimoniales cumplimentados a petición de Fiscalías del Interior de la República	Total de exhortos recibidos y cumplimentados	Este indicador recibe peticiones de otras autoridades para la debida atención inmediata, en el lugar de los hechos, a los ofendidos o víctimas del delito, haciendo valer en el acto sus derechos y garantías dando inicio a la Carpeta de Investigación	Mensual	Carpeta de Investigación	480	112%	10,079
Fiscalía Estatal	Fortalecimiento de las Investigaciones de índole Patrimonial en la Procuración de Justicia en el Estado	Carpetas de investigación canalizadas a la Fiscalía General de la República	Total de carpetas remitidas a Fiscalía General de la República.	Este indicador mide las carpetas de investigación derivadas a la Fiscalía General de la República.	Trimestral	Carpeta de Investigación	10	30%	4,135,347
Fiscalía Estatal	Fortalecimiento de las Investigaciones de índole Patrimonial en la Procuración de Justicia en el Estado	Capacitación especializada impartida al personal de la Dirección General en temas de delitos patrimoniales y financieros	Total de cursos de capacitación en delitos patrimoniales y financieros	Este indicador consiste en la impartición de cursos especializados en materia de Delitos Patrimoniales y Financieros para evitar la impunidad y combatir los delitos de su competencia.	Mensual	Capacitación	3	150%	5,040
Instituto Jalisciense de Ciencias Forenses	Ciencia Aplicada a la Dictaminación en la Procuración de Justicia	Dictámenes Periciales elaborados en las dependencias gubernamentales	Total de dictámenes periciales e informes emitidos.	El sistema proporciona la información de los dictámenes elaborados.	Trimestral	Dictamen	128,868	101%	180,045,094
Instituto Jalisciense de Ciencias Forenses	Ciencia Aplicada a la Dictaminación en la Procuración de Justicia	Auditorías aplicadas por el Órgano Interno de Control	Total de auditorías aplicadas	Número de auditorías aplicadas por el Órgano Interno de Control, en cumplimiento al Plan anual de auditorías para el 2021.	Trimestral	Auditoría	5	120%	13,650,475

Nombre UR	Programa	Componente	Indicador	Descripción de indicador	Frecuencia medición	Unidad medida	Meta	% avance 3er. trimestre	Ejercicio
Instituto Jalisciense de Ciencias Forenses	Ciencia Aplicada a la Dictaminación en la Procuración de Justicia	Atención de familiares de personas desaparecidos para toma de muestra de genética	Total de muestras de ADN	Muestras de ADN tomadas a familiares de personas fallecidas sin identificar, a petición del ministerio público.	Trimestral	Muestra	10,000	102%	11,250,000
Instituto Jalisciense de Ciencias Forenses	Ciencia Aplicada a la Dictaminación en la Procuración de Justicia	Personas Atendidas En Búsqueda De Familiar Desaparecidos	Total de consultas al micro-sitio de personas fallecidas sin identificar	Número de consultas realizadas al micro-sitio de personas fallecidas sin identificar	Trimestral	Consulta	46,000	102%	6,494,899
Secretaría del Trabajo y Previsión Social	Procuración de Justicia Laboral y Conciliación Laboral Administrativa en el Estado	Asesorías brindadas en materia laboral para procurar justicia en el Estado.	Total de asesorías brindadas en materia laboral	Asesorías brindadas en materia laboral para procurar justicia en el Estado.	Mensual	Asesoría	65,000	117%	2,729,609
Secretaría del Trabajo y Previsión Social	Procuración de Justicia Laboral y Conciliación Laboral Administrativa en el Estado	Citas conciliatorias brindadas en materia laboral como método de prevención y resolución de conflictos laborales	Total de citas conciliatorias de carácter administrativas otorgadas	Citas conciliatorias brindadas en materia laboral como método de prevención y resolución de conflictos laborales	Mensual	Cita	28,300	117%	3,275,030
Secretaría del Trabajo y Previsión Social	Procuración de Justicia Laboral y Conciliación Laboral Administrativa en el Estado	Convenios elaborados y firmados para la terminación de la relación laboral a través del mutuo acuerdo.	Total de conciliaciones administrativas logradas	Convenios elaborados y firmados para la terminación de la relación laboral a través del mutuo acuerdo.	Mensual	Convenio	15,100	122%	5,044,985
Secretaría del Trabajo y Previsión Social	Procuración de Justicia Laboral y Conciliación Laboral Administrativa en el Estado	Representación Legal otorgada a personas en conflicto laboral.	Total de representaciones jurídicas otorgadas en materia laboral a trabajadores	Representación Legal otorgada a personas en conflicto laboral.	Mensual	Demanda	17,730	1004%	3,856,765
Comisión para Implementar el Sistema de Justicia Penal en el Estado de Jalisco	Consolidación del Nuevo Sistema de Justicia Penal para el Estado de Jalisco	Operación funcional estandarizada de las instituciones que intervienen en la consolidación del Nuevo Sistema de Justicia Penal	Total de instituciones operadoras del sistema están fortalecidas para el cumplimiento de las funciones del sistema penal	Resultados de las gestiones con las que se fortalece a los operadores del sistema	Mensual	Supervisor	24	100%	3,040,218

Cifras cierre septiembre preliminares a la cuenta pública

Nombre UR	Programa	Componente	Indicador	Descripción de indicador	Frecuencia medición	Unidad medida	Meta	% avance 3er. trimestre	Ejercido
Comisión para Implementar el Sistema de Justicia Penal en el Estado de Jalisco	Consolidación del Nuevo Sistema de Justicia Penal para el Estado de Jalisco	Capacitación para profesionalización de operadores del sistema penal, profesionales del derecho penal y sociedad civil	Total de participantes en la profesionalización de operadores del sistema penal y sociedad civil	Sumatoria de personas que acuden a cursos, talleres y capacitación ofertada y que cumplen con el mínimo aprobatorio.	Bimestral	Servidor Público	600	175%	678,380

Eje: Seguridad, justicia y estado de derecho Impartición de justicia

Cifras cierre septiembre preliminares a la cuenta pública

Nombre UR	Programa	Componente	Indicador	Descripción de indicador	Frecuencia medición	Unidad medida	Meta	% avance 3er. trimestre	Ejercicio
Secretaría del Trabajo y Previsión Social	Impartición de Justicia Laboral en el Estado	Convenios y renunciaciones ratificados fuera de juicio	Total de convenios y renunciaciones fuera de juicio generados en el Estado	Convenios y renunciaciones ratificadas fuera de juicio.	Trimestral	Documento	44,200	114%	9,117,918
Secretaría del Trabajo y Previsión Social	Impartición de Justicia Laboral en el Estado	Huelgas solucionadas en el Estado.	Total de huelgas solucionadas en el Estado	Huelgas solucionadas en el Estado.	Trimestral	Documento	3,100	98%	2,164,614
Secretaría del Trabajo y Previsión Social	Impartición de Justicia Laboral en el Estado	Juicios laborales resueltos vía jurisdiccional y/o conciliatoria.	Total de juicios laborales individuales resueltos vía jurisdiccional y/o conciliatoria	Juicios laborales resueltos vía jurisdiccional y/o conciliatoria.	Trimestral	Juicio	15,100	41%	95,965,739
Tribunal de Arbitraje y Escalafón	Administración Transparente y eficiente.	Recursos humanos y financieros eficientados y transparentados.	Total de eficiencia de los recursos Humanos y Financieros	Recursos humanos y financieros eficientados y transparentados	Semestral	Informe	2	100%	12,363,023
Tribunal de Arbitraje y Escalafón	Administración Transparente y eficiente.	Solicitudes de información en materia de transparencia, presentadas por los ciudadanos atendidas.	Total de solicitudes de transparencia resueltas	Solicitudes de información en materia de transparencia, presentadas por los ciudadanos atendidas	Mensual	Solicitud	240	116%	27,965
Tribunal de Arbitraje y Escalafón	Impartición de Justicia Laboral de los Servidores Públicos y Entidades Públicas del Estado y Municipios	Certeza jurídica otorgada a los convenios, renunciaciones y ratificaciones fuera de juicio que garantiza el goce efectivo de los derechos humanos.	Total de Convenios, Renunciaciones y Ratificaciones Fuera de Juicio	Certeza jurídica otorgada a los convenios, renunciaciones y ratificaciones fuera de juicio, y por consecuencia se habrán impedido nuevos Juicios Laborales Burocráticos	Semestral	Convenio	4,200	128%	822,397

Cifras cierre septiembre preliminares a la cuenta pública

Nombre UR	Programa	Componente	Indicador	Descripción de indicador	Frecuencia medición	Unidad medida	Meta	% avance 3er. trimestre	Ejercido
Tribunal de Arbitraje y Escalafón	Impartición de Justicia Laboral de los Servidores Públicos y Entidades Públicas del Estado y Municipios	Demandas laborales resueltas que garantizan el goce efectivo de los derechos humanos.	Total de Atención a Demandas Laborales Burocráticas	Demandas laborales resueltas	Semestral	Demanda	2,200	104%	31,604,671
Tribunal de Arbitraje y Escalafón	Impartición de Justicia Laboral de los Servidores Públicos y Entidades Públicas del Estado y Municipios	Juicios colectivos resueltos y nuevos sindicatos solicitados que garantizan el goce efectivo de los derechos humanos.	Total de Juicios Colectivos y Solicitud de Nuevos Sindicatos	Juicios colectivos resueltos y nuevos sindicatos solicitados	Semestral	Demanda	20	73%	700,813

Eje: Seguridad, justicia y estado de derecho Reinserción social

Cifras cierre septiembre preliminares a la cuenta pública

Nombre UR	Programa	Componente	Indicador	Descripción de indicador	Frecuencia medición	Unidad medida	Meta	% avance 3er. trimestre	Ejercicio
Industria Jalisciense de Rehabilitación Social	Capacitación y talleres en Centros de Readaptación Social del Estado de Jalisco	Espacios laborales de taller industria habilitados y equipados para enseñar un oficio.	Total de talleres para internos habilitados	Espacios laborales de taller industria habilitados y equipados para enseñar un oficio	Anual	Interno	40	100%	5,034,677
Industria Jalisciense de Rehabilitación Social	Capacitación y talleres en Centros de Readaptación Social del Estado de Jalisco	Promoción realizada de productos y servicios que presta la Industria en los sectores público y privada.	Total de visitas realizadas	Visitas de promoción realizadas a clientes potenciales del sector público y privado	Mensual	Visita	48	100%	944,426
Secretaría de Seguridad	Atención Integral a Preliberados y Liberados	Visitas de supervisión y seguimiento realizadas a personas preliberadas y liberadas.	536 (20)_ Total de visitas para supervisión y seguimiento	536 (20)_ Este indicador mostrará el total de las entrevistas y verificaciones físicas que se realizan para supervisar al liberado y preliberado	Trimestral	Visita	23,280	89%	2,089,141
Secretaría de Seguridad	Atención Integral a Preliberados y Liberados	01-Atención otorgada a personas preliberadas y sus familiares en servicios de psicología y medicina.	536 (01)_ Total de servicios de psicología y medicina a personas preliberadas y liberadas proporcionados	536 (01)_ Este indicador mostrará el total de las acciones de los programas de las instituciones públicas y privadas de las personas con beneficio de libertad que accedan a ellos	Trimestral	Servicio	7,690	117%	18,013,509
Secretaría de Seguridad	Atención Integral a Preliberados y Liberados	Visitas realizadas para supervisión y seguimiento	536 (23)_ Total de Visitas para supervisión y seguimiento	536 (23)_ Este indicador mostrará el total de visitas de supervisión y seguimientos realizadas a personas preliberadas y liberadas	Trimestral	Visita	12,858	119%	71,910

Cifras cierre septiembre preliminares a la cuenta pública

Nombre UR	Programa	Componente	Indicador	Descripción de indicador	Frecuencia medición	Unidad medida	Meta	% avance 3er. trimestre	Ejercicio
Secretaría de Seguridad	Atención Integral a Preliberados y Liberados	Servicios integrales para personas preliberadas y liberadas, y sus familiares realizadas.	536 (19)_Total de servicios técnicos postpenitenciarios a personas preliberadas y liberadas y proporcionados	536 (19)_ Este indicador mostrará el total de las acciones de los programas de las instituciones públicas y privadas de las personas con beneficio de libertad que accedan a ellos	Trimestral	Servicio	15,787	127%	7,090,680
Secretaría de Seguridad	Atención Integral a Preliberados y Liberados	Evaluaciones de riesgos procesales a imputados e investigados realizadas.	536 (21)_Total de evaluaciones de supervisión para evaluación de riesgo	536 (21)_ Este indicador mostrará la número total de las solicitudes para la evaluación de riesgo de las partes imputadas	Trimestral	Evaluación	11,934	179%	132,898
Secretaría de Seguridad	Atención Integral a Preliberados y Liberados	Visitas de supervisión de medidas cautelares y situación de la suspensión condicional del proceso realizadas	536 (22)_Total de Visitas para información de partes en procedimiento penal	536 (22)_ Este indicador mostrará el número de visitas realizadas al imputado para informar el estado del procedimiento penal	Trimestral	Visita	38,757	126%	3,824,938
Secretaría de Seguridad	Centros con Capacidad Media y CEINJURES	Acciones técnico-penitenciario realizadas para la atención de personas internas en Centros de Capacidad Media.	534 (7)_ Total de acciones implementadas para la Reinserción Social	534 (7)_ Este indicador mostrará la cantidad de acciones implementadas para el cumplimiento de los Ejes de Reinserción Social	Mensual	Acción	237,852	111%	60,566,482
Secretaría de Seguridad	Centros con Capacidad Media y CEINJURES	Visitantes atendidos para fortalecer vínculos externos de las personas internas en Centros de Capacidad Media.	534 (8)_ Total de visitantes de las personas internas atendidos	534 (8)_ Este indicador mostrará la cantidad total de las acciones dirigidas a diferentes tipos de visitantes externos que acuden a los Centros penitenciarios de capacidad media con el fin de mantener los vínculos necesarios con las personas internas	Mensual	Visita	58,216	51%	952,763

Nombre UR	Programa	Componente	Indicador	Descripción de indicador	Frecuencia medición	Unidad medida	Meta	% avance 3er. trimestre	Ejercicio
Secretaría de Seguridad	Centros con Capacidad Media y CEINJURES	01 - Atención integral otorgada a internos en los reclusorios de: Ciudad Guzmán (Sur Sureste) y Puerto Vallarta (Costa Norte).	534 (01)_Total de acciones realizadas para la Reinserción Social	534 (01)_Este indicador mostrará la cantidad de acciones implementadas para el cumplimiento de los Ejes de Reinserción Social	Mensual	Acción	237,852	71%	109,605,785
Secretaría de Seguridad	Centros con Capacidad Media y CEINJURES	03-Atención integral a internos en los centros integrales de justicia regional de: Lagos de Moreno, Tepatlitlán, Chapala, Tequila, Ameca y Autlán.	534 (03)_Total de acciones técnico penitenciarias realizadas	534 (03)_Este indicador mostrará la cantidad de acciones implementadas para el cumplimiento de los Ejes de Reinserción Social en los centros de baja capacidad	Mensual	Acción	243,372	83%	127,553,366
Secretaría de Seguridad	Centros con Capacidad Media y CEINJURES	Acciones técnico-penitenciario para la atención de persona privada de la libertad en Centros de Baja Capacidad realizadas.	534 (9)_Total de acciones técnico penitenciarias implementadas	534 (9)_Este indicador mostrará la cantidad de acciones implementadas para el cumplimiento de los Ejes de Reinserción Social en los centros de baja capacidad	Mensual	Acción	243,372	67%	882,095
Secretaría de Seguridad	Centros con Capacidad Media y CEINJURES	Visitantes en Centros de Baja Capacidad atendidos	534 (10)_Total de visitantes atendidos en centros de baja capacidad	534 (10)_Este indicador mostrará la cantidad total de las acciones dirigidas a diferentes tipo de visitantes externos que acuden a los centros penitenciarios de baja capacidad con el fin de mantener los vínculos necesarios con las personas internas	Mensual	Visita	48,421	46%	620,415
Secretaría de Seguridad	Centros Penitenciarios Mayores	Acciones técnico-penitenciario realizadas para la atención de las personas internas en Centros Mayores.	532 (5)_Total de actividades para el cumplimiento de Ejes de Reinserción	532 (5)_Este indicador mostrará todas las acciones que realizan en conjunto las áreas técnicas, tanto internas como externas, que hacen posible el cumplimiento de los Ejes de Reinserción Social	Mensual	Actividad	2,820,333	54%	5,675,323

Cifras cierre septiembre preliminares a la cuenta pública

Nombre UR	Programa	Componente	Indicador	Descripción de indicador	Frecuencia medición	Unidad medida	Meta	% avance 3er. trimestre	Ejercido
Secretaría de Seguridad	Centros Penitenciarios Mayores	02-Acciones fortalecidas para el Programa de Reinserción Social.	532 (02)_Total de actividades para el cumplimiento de Ejes de Reinserción	532 (02)_ Este indicador mostrará todas las acciones que realicen en conjunto las áreas técnicas, tanto internas como externas, que hacen posible el cumplimiento de los Ejes de Reinserción Social.	Mensual	Actividad	2,820,333	54%	247,496,757
Secretaría de Seguridad	Centros Penitenciarios Mayores	Visitantes atendidos para la mejora de los servicios penitenciarios en Centros Mayores	532 (6)_ Total de acciones implementadas para la atención a visitantes	532 (6)_ Este indicador mostrará la cantidad total de las acciones dirigidas a diferentes tipos de visitantes externos que acuden a los centros penitenciarios con el fin de mantener los vínculos necesarios con las personas internas	Mensual	Acción	145,897	129%	1,109,063
Secretaría de Seguridad	Centros Penitenciarios Mayores	A1-Acciones implementadas para salvaguardar las garantías y los derechos humanos de la población reclusa.	532 (A11)_ Total de acción que garantiza la integridad de la persona	532 (A11)_ Este indicador mostrará todas las acciones que realizan en conjunto las áreas y centros, tanto internas como externas, para salvaguardar la integridad de las personas	Mensual	Acción	1	0%	4,696,324
Secretaría de Seguridad	Custodia y Vigilancia Penitenciaria	Seguridad Interna en Centros Penitenciarios proporcionada.	537 (23)_ Total de acciones para preservación de orden en los Centros	537 (23)_ Este indicador mostrará la cantidad total de instalaciones que tienen el objetivo de garantizar el orden y tranquilidad en el interior de los Centros	Trimestral	Acción	24,970,024	106%	3,165,477

Nombre UR	Programa	Componente	Indicador	Descripción de indicador	Frecuencia medición	Unidad medida	Meta	% avance 3er. trimestre	Ejercido
Secretaría de Seguridad	Custodia y Vigilancia Penitenciaria	Seguridad externa al complejo penitenciario e interior del Estado proporcionada.	537 (24)_Total de servicios implementados en la Seguridad	537 (24)_Este indicador mostrará la cantidad total de medidas de seguridad con el fin de preservar el orden exterior de los Centros penitenciarios	Trimestral	Servicio	160,800	74%	112,609
Secretaría de Seguridad	Custodia y Vigilancia Penitenciaria	Traslados externos de personas internas realizados	537 (25)_Total de persona privada de la libertad por Traslados	537 (25)_Este indicador mostrará la cantidad total de todos los traslados realizados a las personas procesadas y sentenciadas, abarcando recintos judiciales, unidades médicas y otros centros	Trimestral	Persona	5,430	73%	1,120,544
Secretaría de Seguridad	Custodia y Vigilancia Penitenciaria	Seguridad y/o custodia de imputados trasladados	537 (28.1.1)_Total de servicio de seguridad ó custodia al imputado	537 (28.1.1)_Este indicador mostrará la cantidad total en servicios de trasladados	Trimestral	Servicio	11,000	190%	7,180
Secretaría de Seguridad	Custodia y Vigilancia Penitenciaria	10-Seguridad y custodia de imputados trasladados	537 (28)_Total de servicio de seguridad y custodia al imputado	537 (28)_Este indicador mostrará la cantidad total de de servicios en trasladados	Trimestral	Servicio	88,700	142%	694,428
Secretaría de Seguridad	Custodia y Vigilancia Penitenciaria	Seguridad y vigilancia permanente en los juzgados de control y juicios orales realizada	537 (29)_Total de servicio de vigilancia a juzgados y juicios orales	537 (29)_Este indicador mostrará la cantidad total de servicios realizados para la recepción de imputados que se reciben del Ministerio Público	Trimestral	Servicio	331,000	29%	24,303
Secretaría de Seguridad	Custodia y Vigilancia Penitenciaria	Seguridad en cárceles municipales en diversos ámbitos proporcionada.	537 (26)_Total de actividades para fortalecer la seguridad en cárceles municipales	537 (26)_Este indicador mostrará el número de cárceles municipales que cumplen con la capacitación a su personas, así como su actualización en datos técnicos y jurídicos	Trimestral	Actividad	75	0%	683,397

Cifras cierre septiembre preliminares a la cuenta pública

Nombre UR	Programa	Componente	Indicador	Descripción de indicador	Frecuencia medición	Unidad medida	Meta	% avance 3er. trimestre	Ejercicio
Secretaría de Seguridad	Custodia y Vigilancia Penitenciaria	Seguridad en las audiencias en los recintos judiciales brindada	537 (27)_Total de acción para resguardar las audiencias recintos judiciales	537 (27)_Este indicador mostrará la cantidad total de acciones de seguridad y vigilancia de las personas procesadas y sentenciadas en los recintos judiciales	Trimestral	Acción	140,000	144%	65,487
Secretaría de Seguridad	Reinserción de los Adultos y Adolescentes a la Sociedad	Centros Penitenciarios acreditados internacionalmente.	531 (2)_Total de Centros para acreditación y reacreditación internacional	531 (2)_Este indicador mostrará la cantidad de Centros que se encuentran bajo estándares internacionales, con el fin de otorgar una mejor calidad de vida a las personas internas y condiciones de trabajo al personal del Centro.	Anual	Centro penitenciario	2	100%	69,157,784
Secretaría de Seguridad	Reinserción de los Adultos y Adolescentes a la Sociedad	Personal penitenciario capacitado en formación especializada e institucional.	531 (3)_Total de personal capacitado	531 (3)_Este indicador mostrará la cantidad de personal penitenciario que ha recibido capacitaciones con el fin de elevar la calidad del servicio que se ofrece, en cualquiera de las áreas para las que trabaje.	Trimestral	Persona Capacitada	1,820	33%	833,123
Secretaría de Seguridad	Reinserción de los Adultos y Adolescentes a la Sociedad	Programas de Reinserción Social implementados para las personas internas.	531(1)_Total de Servicios de Reinserción Social otorgados	531 (1)_ Contribuir a la reinserción social de los adultos y adolescentes mediante la prestación de servicios integrales que atiendan la salud mental y física de los internos.	Trimestral	Servicio	15,085,266	85%	39,5149,320

Nombre UR	Programa	Componente	Indicador	Descripción de indicador	Frecuencia medición	Unidad medida	Meta	% avance 3er. trimestre	Ejercicio
Secretaría de Seguridad	Reinserción de los Adultos y Adolescentes a la Sociedad	Proyectos de innovación y mejora programados para la especialización de los servicios.	531 (4)_ Total de centros habilitados y mejorados tecnológicamente	531 (4)_ Este indicador mostrará la cantidad de centros que han sido diseñados y equipados de manera que se cuenten con lugares dignos para dar una atención especializada a las personas privadas de la libertad y de acuerdo al Nuevo Modelo de Reinserción Social.	Anual	Centro penitenciario	14	100%	4,708,270
Secretaría de Seguridad	Reinserción de los Adultos y Adolescentes a la Sociedad	01-Acciones técnicas penitenciarias implementadas a la población de internos.	531(01)_ Total de Servicios de Reinserción Social realizados	531 (01)_ Contribuir a la reinserción social de los adultos y adolescentes mediante la prestación de servicios integrales que atiendan la salud mental y física de los internos.	Trimestral	Servicio	15,085,266	85%	7773,006
Secretaría de Seguridad	Centros de Atención Integral Para Adolescentes y Adultos Jóvenes	Acciones de flujo de Información del Programa para Difusión en Búsqueda de Adolescentes y Adultos Jóvenes Desaparecidos .	535 (18.4)_ Acciones de flujo de Información del Programa para Difusión en Búsqueda de Adolescentes y Adultos Jóvenes Desaparecidos	535 (18.4)_ Este indicador mostrará la cantidad de acciones técnicas implementadas de los programas de Difusión en Búsqueda de Adolescentes y Adultos Jóvenes Desaparecidos .	Anual	Acción	1	100%	71,242
Secretaría de Seguridad	Centros de Atención Integral Para Adolescentes y Adultos Jóvenes	Medidas cautelares en seguimiento supervisadas.	535 (16)_ Total de supervisiones a las medidas cautelares	535 (16)_ Este indicador mostrará el total de las supervisiones realizadas para revisar las medidas establecidas a los adolescentes en conflicto con la Ley	Trimestral	Supervisión	247	178%	269,551

Cifras cierre septiembre preliminares a la cuenta pública

Nombre UR	Programa	Componente	Indicador	Descripción de indicador	Frecuencia medición	Unidad medida	Meta	% avance 3er. trimestre	Ejercicio
Secretaría de Seguridad	Centros de Atención Integral Para Adolescentes y Adultos Jóvenes	Planes individualizados de ejecución de manera integral realizados	535 (I4)_ Total de planes individualizados y programas en conflicto de ley	535 (I4)_ Este indicador mostrará la cantidad de actividades de los jóvenes en conflicto con la ley que son organizadas para cada adolescente	Trimestral	Plan y programa	1,623	74%	173,949
Secretaría de Seguridad	Centros de Atención Integral Para Adolescentes y Adultos Jóvenes	Medidas de tratamiento en internamiento, externación en zona metropolitana y foránea supervisadas	535 (I5)_ Total de supervisiones a las medidas de tratamiento	535 (I5)_ Este indicador mostrará el total de las supervisiones de las medidas establecidas para los jóvenes en conflicto con la ley.	Trimestral	Supervisión	1,592	116%	1,162,222
Secretaría de Seguridad	Centros de Atención Integral Para Adolescentes y Adultos Jóvenes	I2- Jóvenes reclusos cuentan con medidas de internamiento impuestas por el órgano jurisdiccional.	535 (I2)_ Total de supervisiones a las medidas de tratamiento	535 (I2)_ Este indicador mostrará el total de las supervisiones de las medidas establecidas para los jóvenes en conflicto con la ley	Trimestral	Supervisión	1,592	104%	6,932,644
Secretaría de Seguridad	Centros de Atención Integral Para Adolescentes y Adultos Jóvenes	I3-Adolescentes y adultos jóvenes en conflicto con la Ley sujetos a un procedimiento, diagnosticados.	535 (I3)_ Total de Acciones Técnico-Penitenciarias realizadas, dirigidas a Adolescentes y Adultos Jóvenes en Clasificación o Internamiento definitivo	535 (I3)_ Este indicador mostrará la cantidad de acciones técnicas implementadas de los programas de atención del Centro especializado dirigido a los adolescentes	Trimestral	Acción	132,207	99%	50,812,786
Secretaría de Seguridad	Centros de Atención Integral Para Adolescentes y Adultos Jóvenes	Visitas domiciliarias / Investigación de campo a adolescentes y adultos jóvenes en conflicto con la Ley realizadas	535 (I2)_ Total de visitas domiciliarias para seguimiento de medidas establecidas	535 (I2)_ Este indicador mostrará la cantidad de visitas domiciliarias realizadas con el fin de verificar el seguimiento de las medidas establecidas por las autoridades competentes	Trimestral	Visita	718	86%	494,455

Nombre UR	Programa	Componente	Indicador	Descripción de indicador	Frecuencia medición	Unidad medida	Meta	% avance 3er. trimestre	Ejercido
Secretaría de Seguridad	Centros de Atención Integral Para Adolescentes y Adultos Jóvenes	Visitas domiciliarias / Investigación de campo a víctimas u ofendidos realizadas.	535 (13)_ Total de visitas domiciliarias realizadas para la supervisión de medidas cautelares y suspensión condicional del proceso	535 (13)_ Este indicador mostrará el total de visitas familiares realizadas a las víctimas para hacerles de su conocimiento si es sujeto a algún beneficio de libertad	Trimestral	Visita	280	181%	722,729
Secretaría de Seguridad	Centros de Atención Integral Para Adolescentes y Adultos Jóvenes	Acciones técnico-penitenciarias realizadas a Adolescentes y Adultos Jóvenes en Clasificación o Internamiento definitivo	535 (17)_ Total de Acciones Técnico-Penitenciarias realizadas, dirigidas a Adolescentes y Adultos Jóvenes	535 (17)_ Este indicador mostrará la cantidad de acciones técnicas implementadas de los programas de atención del Centro especializado dirigido a los adolescentes	Trimestral	Acción	132,207	87%	47620,269
Secretaría de Seguridad	Centros de Atención Integral Para Adolescentes y Adultos Jóvenes	Atención otorgada a visitantes para el fortalecimiento de los vínculos externos de Adolescentes y Adultos Jóvenes en Clasificación o Internamiento.	535 (18)_ Atención otorgada a los visitantes para el fortalecimiento de los vínculos externos de Adolescentes, Adultos Jóvenes en Clasificación o Internamiento	535 (18)_ Este indicador mostrará la cantidad total de ingresos de diferentes tipo de visitantes externos que acuden al centro penitenciario de los adolescentes en conflicto con la ley con el fin de mantener los vínculos necesarios	Trimestral	Atención	4,662	29%	148,728

Eje: Seguridad, justicia y estado de derecho

Protección civil

Cifras cierre septiembre preliminares a la cuenta pública

Nombre UR	Programa	Componente	Indicador	Descripción de indicador	Frecuencia medición	Unidad medida	Meta	% avance 3er. trimestre	Ejercicio
Unidad Estatal de Protección Civil y Bomberos	Atlas Estatal de Riesgos	Atlas Estatal de Riesgos actualizado para su identificación y ordenamiento	Total de Atlas Estatal de Riesgos actualizado	Este indicador mide las Actualizaciones del Atlas Estatal de Riesgos en su inventario de peligros	Anual	Inventario	1	100%	446,362
Unidad Estatal de Protección Civil y Bomberos	Atlas Estatal de Riesgos	Diagnósticos actualizados en los municipios del estado de Jalisco	Total de diagnósticos municipales actualizados	Este indicador mide los diagnósticos municipales de peligros actualizados	Trimestral	Inventario	125	100%	838,646
Unidad Estatal de Protección Civil y Bomberos	Brigadistas Comunitarios	Capacitación otorgada a personas dentro del programa brigadistas comunitarios en sus diferentes niveles; mediante cursos, talleres, pláticas y conferencias	Total de brigadistas capacitados	Este indicador mide la cantidad de población en general capacitada en el tema de brigadistas comunitarios	Trimestral	Persona Capacitada	300,000	123%	1,979,311
Unidad Estatal de Protección Civil y Bomberos	Brigadistas Comunitarios	Desarrollo integral de las niñas, los niños y adolescentes	Total de cursos, talleres, pláticas y conferencias impartidas en centros educativos	Este indicador mide las capacitaciones otorgadas a la población estudiantil mediante cursos, talleres, pláticas y conferencias en centros educativos, considerando que es una población vulnerable a la presencia de fenómenos perturbadores	Trimestral	Curso	1,200	55%	3,469,810
Unidad Estatal de Protección Civil y Bomberos	Fortalecimiento de la Cultura de la Protección Civil	Acciones realizadas en materia de visitas de inspección y domiciliarias.	Total de visitas domiciliarias y de inspección de seguridad programadas en el Plan Anual	Este indicador mide las revisiones de las medidas de seguridad en materia de protección civil en las empresas, industrias, lugares de servicios, y diversos giros e inmuebles	Trimestral	Visita	2,873	86%	4,959,641

Nombre UR	Programa	Componente	Indicador	Descripción de indicador	Frecuencia medición	Unidad medida	Meta	% avance 3er. trimestre	Ejercicio
Unidad Estatal de Protección Civil y Bomberos	Fortalecimiento de la Cultura de la Protección Civil	Acciones registradas en materia de materiales peligrosos, consultores, capacitadores, unidades internas de protección civil, dictámenes de estudios y programas específicos de protección civil.	Total de registros en materia de protección civil expedidos	Este indicador mide los registros expedidos de protección civil, para las actividades de manejo, almacenamiento, transporte de materiales peligrosos, consultores y capacitadores en temas de protección civil, unidades internas de protección civil, autorizaciones de programas y estudios de riesgo	Trimestral	Registro	1,320	108%	944,946
Unidad Estatal de Protección Civil y Bomberos	Fortalecimiento de la Cultura de la Protección Civil	Capacitación otorgada a personas en materia de protección civil a través de los programas especializados y básicos.	Total de capacitaciones básicas y especializadas a la población	Este indicador mide las personas capacitadas en los rubros básicos de la protección civil así como en temas especializados	Trimestral	Capacitación	22,000	107%	4,835,835
Unidad Estatal de Protección Civil y Bomberos	Fortalecimiento de la Cultura de la Protección Civil	Estudios de riesgos y programas específicos de protección civil, evaluados mediante la verificación en campo, revisión documental.	Total de estudios de riesgos y programas de protección civil evaluados	Este indicador mide la evaluación de los estudios de riesgo y programas de protección civil, con el fin de mitigar riesgos en el sector productivo en el estado	Trimestral	Estudio	600	80%	1,717,092
Unidad Estatal de Protección Civil y Bomberos	Fortalecimiento del Sistema Estatal de Protección Civil	Campañas de difusión implementadas a la población en materia de protección civil.	Total de campañas de difusión en materia de protección civil ejecutadas	Este indicador mide las campañas de difusión en materia de protección civil dirigidas a la población y autoridades de los tres ordenes de gobierno	Trimestral	Campaña	60	156%	1,682,608

Cifras cierre septiembre preliminares a la cuenta pública

Nombre UR	Programa	Componente	Indicador	Descripción de indicador	Frecuencia medición	Unidad medida	Meta	% avance 3er. trimestre	Ejercido
Unidad Estatal de Protección Civil y Bomberos	Fortalecimiento del Sistema Estatal de Protección Civil	Sistemas municipales de protección civil actualizados en los 125 municipios	Total de sistemas municipales de protección civil implementados en el Estado de Jalisco	Este indicador mide que los 125 municipios actualicen los Consejos Municipales de Protección Civil mediante las actas correspondientes	Trimestral	Sistema	125	24%	333,589
Unidad Estatal de Protección Civil y Bomberos	Prevención y Atención de Emergencias	Acciones preventivas comunicadas en sitios de riesgo ante los fenómenos naturales o antropogénicos; incluyen monitoreo, recorridos, valoraciones en sitios de riesgo, eventos de concentración masiva, operativos vacacionales y especiales, entre otros.	Total de acciones preventivas ejecutadas en materia de protección civil	Acciones preventivas comunicadas en sitios de riesgo ante los fenómenos naturales o antropogénicos, incluyen monitoreo, recorridos, valoración en sitios de riesgo, eventos de concentración masiva, operativos vacacionales y especiales entre otros	Trimestral	Acción	295,144	66%	112,161,386
Unidad Estatal de Protección Civil y Bomberos	Prevención y Atención de Emergencias	Acciones realizadas del Programa Estatal para la Acción ante el Cambio Climático.	Total de acciones de prevención ante el cambio climático	Este indicador mide las acciones preventivas en materia de protección civil realizadas ante los diferentes fenómenos perturbadores naturales y antropogénicos en el Estado y que apoyan a aumentar la resiliencia de la población ante el cambio climático	Trimestral	Acción	295,144	66%	1,878,150
Unidad Estatal de Protección Civil y Bomberos	Prevención y Atención de Emergencias	Emergencias atendidas por fenómenos naturales y/o entropícos.	Total de emergencias atendidas por fenómenos naturales y antropogénicos	Este indicador mide las emergencias causadas por fenómenos naturales y antropogénicos en el estado de Jalisco que son atendidas por la Unidad Estatal de Protección Civil y Bomberos	Trimestral	Emergencia	7,000	39%	8,278,768

Eje: Seguridad, justicia y estado de derecho Derechos humanos

Cifras cierre septiembre preliminares a la cuenta pública

Nombre UR	Programa	Componente	Indicador	Descripción de indicador	Frecuencia medición	Unidad medida	Meta	% avance 3er. trimestre	Ejercido
Secretaría de Igualdad Sustantiva entre Mujeres y Hombres	Fuerza Mujeres	Gestiones realizadas por la Dirección responsable para la operación del Programa	Total de Gestiones realizadas para la operación de El Programa	Muestra el total de Gestiones realizadas para la operación de El Programa	Mensual	Gestión	200	127%	3,185,039
Secretaría de Igualdad Sustantiva entre Mujeres y Hombres	Fuerza Mujeres	Apoyos entregados a través del programa público Fuerza Mujer para fortalecer la economía de las mujeres	Total de mujeres apoyadas a través del programa Fuerza Mujeres.	Muestra el número de mujeres apoyadas a través del programa Fuerza Mujeres.	Semestral	Mujer	5,428	102%	49,303,576
Secretaría General de Gobierno	Articulación de la política integral y transversal de Derechos Humanos	Procesos administrativos realizados para el desarrollo integral de las áreas	Total de procesos administrativos realizados	Describe el número de procesos administrativos que la Subsecretaría de Derechos Humanos lleva a cabo para cubrir los servicios básicos para su funcionamiento	Semestral	Proceso	362	100%	995
Secretaría General de Gobierno	Articulación de la política integral y transversal de Derechos Humanos	Acciones de coordinación interinstitucional para el fortalecimiento de los derechos humanos en el estado realizadas	Porcentaje de acciones de coordinación interinstitucional implementadas en materia de derechos humanos	Describe las acciones y procesos de coordinación interinstitucional para la articulación de la transversalidad de derechos humanos en el estado.	Trimestral	Acción	15	100%	1,555,590
Secretaría General de Gobierno	Articulación de la política integral y transversal de Derechos Humanos	Políticas públicas para el fortalecimiento de los derechos humanos en el estado realizadas	Porcentaje de políticas públicas en materia de derechos humanos desarrolladas e implementadas	Describe la cantidad de políticas públicas que se desarrollan para el fortalecimiento de los derechos humanos en el estado	Trimestral	Política	6	100%	3,524,814

Cifras cierre septiembre preliminares a la cuenta pública

Nombre UR	Programa	Componente	Indicador	Descripción de indicador	Frecuencia medición	Unidad medida	Meta	% avance 3er. trimestre	Ejercicio
Secretaría General de Gobierno	Articulación de la política integral y transversal de Derechos Humanos	Intervenciones realizadas para la protección y garantía de los Derechos Humanos de la población jalisciense	Total de intervenciones para la protección y garantía de los derechos humanos de la población jalisciense	Describe las intervenciones que realiza la Subsecretaría de Derechos Humanos para apoyar en la protección y garantía de derechos humanos de grupos que requieran atención urgente.	Trimestral	Intervención	10	100%	1,161,276
Secretaría General de Gobierno	Articulación de la política integral y transversal de Derechos Humanos	Acciones realizadas para el desarrollo del Proyecto Estratégico Sistema Integral de Búsqueda y Atención a Víctimas de Desaparición	Porcentaje de acciones realizadas para el desarrollo del Proyecto Estratégico	Describe el conjunto de acciones que se llevan a cabo para el desarrollo del proyecto estratégico Sistema Integral de Búsqueda y Atención a Víctimas de Desaparición	Trimestral	Proyecto	4	75%	470,792
Secretaría General de Gobierno	Atención a Grupos Prioritarios	Acciones de inclusión a la población de la diversidad Sexual y de Género desarrolladas	Porcentaje de acciones de inclusión a la población de la diversidad Sexual y de Género desarrolladas	Describe el conjunto de acciones que se llevan a cabo para la inclusión de la población de la diversidad sexual en el estado	Trimestral	Acción	54	100%	609,134
Secretaría General de Gobierno	Atención a Grupos Prioritarios	Apoyos entregados a juventudes jaliscienses para la promoción y garantía de sus derechos humanos	Porcentaje de apoyos entregados a juventudes	Describe el conjunto de apoyos que la DJ entrega a las juventudes el estado	Semestral	Apoyo	200	22%	1,075,090
Secretaría General de Gobierno	Atención a Grupos Prioritarios	Acciones para el fortalecimiento de los derechos humanos migrantes en tránsito y solicitantes de refugio realizadas	Porcentaje de acciones implementadas para el fortalecimiento de los derechos humanos de la población migrante en el estado	Describe el conjunto de acciones llevadas a cabo dirigidas hacia las personas migrantes en tránsito y solicitantes de refugio	Semestral	Acción	4	100%	647,965

Nombre UR	Programa	Componente	Indicador	Descripción de indicador	Frecuencia medición	Unidad medida	Meta	% avance 3er. trimestre	Ejercicio
Secretaría General de Gobierno	Atención a Grupos Prioritarios	Acciones para el fortalecimiento de los derechos humanos de jaliscienses en el extranjero y sus comunidades de origen realizadas	Porcentaje de acciones implementadas para el fortalecimiento de los derechos humanos de jaliscienses en el extranjero y sus comunidades	Describe el conjunto de acciones que se llevan a cabo en beneficio de las personas migrantes que radican en el extranjero y de sus comunidades de origen	Semestral	Acción	4	100%	1,413,030
Secretaría General de Gobierno	Atención a Grupos Prioritarios	Acciones de prevención social de las violencias implementadas para el desarrollo de las juventudes jaliscienses	Porcentaje de acciones de educación en Derechos Humanos desarrolladas	Describe el conjunto de acciones que se llevan a cabo para la educación en materia de derechos humanos de la población LGBTIQ+	Trimestral	Acción	66	100%	561,704
Secretaría General de Gobierno	Atención a Grupos Prioritarios	Acciones de prevención social de las violencias implementadas para el desarrollo de las juventudes jaliscienses	Porcentaje de acciones de prevención social de la violencia dirigidas hacia jóvenes desarrolladas	Describe el conjunto de acciones que se llevan a cabo para la prevención social de la violencia y el delito dirigidas hacia jóvenes desarrolladas	Trimestral	Acción	10	100%	-
Secretaría General de Gobierno	Atención a Grupos Prioritarios	Acciones desarrolladas para la educación en Derechos Humanos de la población de la diversidad sexual	Porcentaje de acciones de educación en Derechos Humanos desarrolladas	Se refiere al total de acciones de educación para los derechos humanos de la población LGBTIQ+	Trimestral	Acción	66	91%	221,506
Secretaría General de Gobierno	Atención a Grupos Prioritarios	Ruta 12. Programa implementado para la prevención de las juventudes	Porcentaje de apoyos económicos entregados a OSCs que trabajan para la prevención de la violencia en las juventudes	Se refiere a los apoyos que la DJ entrega a OSCs con motivo del Programa: Ruta 12: Por la prevención de las juventudes	Anual	Apoyo	12	100%	303,701
Secretaría General de Gobierno	Desarrollo e Inclusión de Personas con Discapacidad	Servicios de gestión brindados sobre inclusión, accesibilidad y desarrollo integral para Personas con Discapacidad	Porcentaje de servicios de gestión brindados para la inclusión, accesibilidad y desarrollo integral de personas con discapacidad	Describe el conjunto de servicios que la Dirección de Inclusión a Personas con Discapacidad lleva a cabo en atención de las personas con discapacidad en el estado de Jalisco	Trimestral	Servicio	90	100%	999,640

Cifras cierre septiembre preliminares a la cuenta pública

Nombre UR	Programa	Componente	Indicador	Descripción de indicador	Frecuencia medición	Unidad medida	Meta	% avance 3er. trimestre	Ejercicio
Secretaría General de Gobierno	Desarrollo e Inclusión de Personas con Discapacidad	Vinculaciones estratégicas realizadas con diferentes instancias en beneficio de las personas con discapacidad	Porcentaje de apoyos económicos entregados a organizaciones de la sociedad civil	Describe la cantidad de apoyos económicos entregados a las Organizaciones de la Sociedad Civil para la generación de proyectos vinculados al bienestar de las personas con discapacidad	Anual	Apoyo	20	100%	1,377,934
Secretaría General de Gobierno	Política antidiscriminatoria en el estado de Jalisco	Elementos del Mecanismo Estatal de Defensoría de Casos de Discriminación desarrollados	Porcentaje de acciones para el avance en la construcción del Mecanismo Estatal de Defensoría	Describe las acciones desarrolladas e implementadas para la construcción del Mecanismo Estatal de Defensoría de Casos de Discriminación	Semestral	Acción	2	100%	-
Secretaría General de Gobierno	Política antidiscriminatoria en el estado de Jalisco	Herramientas de promoción del derecho a la igualdad y no discriminación desarrolladas	Porcentaje de acciones generadas para la construcción de estadística sobre el fenómeno de discriminación	Describe el conjunto de pasos a seguir para construir archivos estadísticos y bases de datos sobre el fenómeno de la discriminación en el estado de Jalisco	Anual	Acción	1	100%	-
Secretaría General de Gobierno	Política antidiscriminatoria en el estado de Jalisco	Políticas de prevención de la discriminación hacia grupos prioritarios desarrolladas	Porcentaje de acciones para la prevención de la discriminación desarrolladas	Describe el conjunto de acciones que se llevan a cabo para prevenir actos discriminatorios, con especial énfasis en los grupos de atención prioritaria	Semestral	Acción	4	0%	-
Secretaría General de Gobierno	Política antidiscriminatoria en el estado de Jalisco	Estadística sobre el fenómeno de la discriminación en el estado de Jalisco desarrollada	Porcentaje de herramientas de promoción desarrolladas y difundidas para la igualdad y no discriminación	Describe las herramientas de comunicación desarrolladas para la promoción de la igualdad y no discriminación en el estado de Jalisco	Trimestral	Herramienta	10	100%	-

Nombre UR	Programa	Componente	Indicador	Descripción de indicador	Frecuencia medición	Unidad medida	Meta	% avance 3er. trimestre	Ejercicio
Secretaría General de Gobierno	Programa Por la Prevención de las Juventudes: Ruta 12	Apoyos económicos entregados a Organismos de la Sociedad Civil que son beneficiadas por el Programa.	Total de apoyos económicos entregados a Organizaciones de la Sociedad Civil beneficiadas por el Programa.	Describe el número de apoyos entregados a las OSCs ganadoras	Semestral	Apoyo	12	108%	2,428,882
Secretaría General de Gobierno	Programa Por la Prevención de las Juventudes: Ruta 12	Porcentaje de gastos de operación ejecutado para apoyar en la implementación del Programa.	Total de gastos ejecutados	Refiere el porcentaje de gasto que se ejecuta en apoyo a la operación del Programa.	Anual	Gestión	100	100%	-
Secretaría General de Gobierno	Programa Por la Inclusión de Personas con Discapacidad	Porcentaje de gastos de operación ejecutado para apoyar en la implementación del Programa.	Total de asesorías y acompañamientos otorgados a las Organizaciones de la Sociedad Civil que participan en el Programa.	Describe las acciones de acompañamiento que la Dirección otorga a las OSCs para solventar cualquier duda respecto al proceso del Programa.	Trimestral	Acompañamiento	5	100%	1762
Secretaría General de Gobierno	Programa Por la Inclusión de Personas con Discapacidad	Apoyos económicos entregados a Organizaciones de la Sociedad Civil beneficiadas por el Programa.	Total de apoyos económicos entregados a Organizaciones de la Sociedad Civil beneficiadas por el Programa.	Describe el número de apoyos otorgados a las OSCs ganadoras	Anual	Apoyo	16	100%	2,940,000
Secretaría General de Gobierno	Apoyo a la Reintegración Social de Jóvenes en Riesgo	Porcentaje de gastos de operación ejecutado para apoyar en la implementación del Programa.	Porcentaje de gastos de operación ejecutado para apoyar en la implementación del Programa.	Describe el monto de gastos de operación ejercido como apoyo para la correcta implementación del Programa.	Semestral	Operación	2	0%	-
Secretaría General de Gobierno	Apoyo a la Reintegración Social de Jóvenes en Riesgo	Apoyos económicos entregados a Organizaciones de la Sociedad Civil beneficiadas por el Programa.	Total de apoyos económicos entregados a Organizaciones de la Sociedad Civil beneficiadas por el Programa.	Describe el número de apoyos entregados a las OSCs ganadoras	Semestral	Apoyo	5	100%	2,397,468

Cifras cierre septiembre preliminares a la cuenta pública

Nombre UR	Programa	Componente	Indicador	Descripción de indicador	Frecuencia medición	Unidad medida	Meta	% avance 3er. trimestre	Ejercicio
Secretaría General de Gobierno	Becas por la Interculturalidad	Porcentaje de gastos de operación ejecutado para apoyar en la implementación del Programa.	Porcentaje de gastos de operación ejecutado para apoyar en la implementación del Programa.	Describe el monto ejercido en gastos indirectos para la correcta ejecución del Programa.	Semestral	Operación	2	100%	48,668
Secretaría General de Gobierno	Becas por la Interculturalidad	Apoyos económicos entregados a personas beneficiadas por el Programa.	Total de apoyos económicos entregados a personas beneficiadas por el Programa.	Describe el número de apoyos otorgados a las personas que son acreedoras a la beca.	Semestral	Apoyo	1	46%	6920,000
Secretaría General de Gobierno	Fortalecimiento Institucional para la Atención a Víctimas de Discriminación	Porcentaje de gastos de operación ejecutado para apoyar en la implementación del Programa.	Porcentaje de gastos de operación ejecutado para apoyar en la implementación del Programa.	Describe el monto ejercido de gastos indirectos como apoyo para la correcta implementación del Programa.	Semestral	Operación	2	0%	-
Secretaría General de Gobierno	Fortalecimiento Institucional para la Atención a Víctimas de Discriminación	Apoyos económicos entregados a instituciones beneficiadas por el Programa.	Total de apoyos económicos entregados a instituciones beneficiadas por el Programa.	Describe el número de apoyos que se otorgan a las instituciones beneficiadas.	Semestral	Apoyo	4	100%	5,390,000
Comisión Ejecutiva Estatal de Atención a Víctimas	Modelo Integral de Atención a Víctimas	Atención integral implementada para enfrentar la desaparición de personas.	Total de víctimas ingresadas al Registro Estatal de Atención a Víctimas.	Víctimas ingresadas al Registro Estatal de Atención a Víctimas.	Trimestral	Víctima	900	133%	4,073,359
Comisión Ejecutiva Estatal de Atención a Víctimas	Modelo Integral de Atención a Víctimas	Fondo de ayuda, asistencia y reparación integral de víctimas del delito o de violaciones a derechos humanos.	Total de víctimas beneficiadas.	Número de víctimas beneficiadas.	Trimestral	Víctima	250	141%	5,991,067
Comisión Ejecutiva Estatal de Atención a Víctimas	Modelo Integral de Atención a Víctimas	Víctimas atendidas en materia de delitos y de violaciones a derechos humanos.	Total de víctimas atendidas.	Número de víctimas atendidas.	Trimestral	Víctima	4,000	115%	3,870,244

Eje: Seguridad, justicia y estado de derecho Igualdad de género

Cifras cierre septiembre preliminares a la cuenta pública

Nombre UR	Programa	Componente	Indicador	Descripción de indicador	Frecuencia medición	Unidad medida	Meta	% avance 3er. trimestre	Ejercido
Secretaría de Igualdad Sustantiva entre Mujeres y Hombres	Fortalecimiento Institucional del Mecanismo de Adelanto para las Mujeres	Mecanismo implementado para la prevención y control interno de la Secretaría de Igualdad Sustantiva entre Mujeres y Hombres	Total de Informes elaborados.	Hacer referencia al informe anual elaborado sobre la operatividad del órgano interno de control.	Trimestral	Informe	4	100%	2,101,567
Secretaría de Igualdad Sustantiva entre Mujeres y Hombres	Fortalecimiento Institucional del Mecanismo de Adelanto para las Mujeres	Informe de avances presentado en materia de igualdad de género y el acceso de las mujeres a una vida libre de violencia a Comisión de Derechos Humanos para el Estado de Jalisco	Total de Informes presentados a la Comisión Estatal de Derechos Humanos	Muestra el total de Informes presentados a Comisión de Derechos Humanos para el Estado de Jalisco para el conocimiento de los avances en materia de igualdad de género y el acceso de las mujeres a una vida libre de violencia del estado de Jalisco	Semestral	Informe	1	100%	5,249,629
Secretaría de Igualdad Sustantiva entre Mujeres y Hombres	Fortalecimiento Institucional del Mecanismo de Adelanto para las Mujeres	Programas públicos de la Secretaría de Igualdad Sustantiva entre Mujeres y Hombres evaluados y/o monitoreados	Total de programas públicos evaluados y monitoreados	Muestra el total de programas públicos evaluados y/o monitoreados y que son operados por la SISEMH	Semestral	Programa	5	0%	5,003,837
Secretaría de Igualdad Sustantiva entre Mujeres y Hombres	Fortalecimiento Institucional del Mecanismo de Adelanto para las Mujeres	Atenciones jurídicas, psicológicas, bolsa de trabajo y empoderamiento mujeres a través del Centro de Reunión y Atención para las Mujeres (CREA)	Total de atenciones proporcionadas en el Centro de Reunión y Atención para Mujeres	Muestra el total de atenciones jurídicas, psicológicas, bolsa de trabajo y empoderamiento mujeres a través del CREA.	Trimestral	Atención	10,000	97%	6,033,049
Secretaría de Igualdad Sustantiva entre Mujeres y Hombres	Fortalecimiento Institucional del Mecanismo de Adelanto para las Mujeres	Acciones implementadas para la armonización del marco jurídico en materia de derechos humanos de las mujeres.	Total de iniciativas elaboradas y presentadas para la armonización del marco jurídico.	Muestra el total de iniciativas elaboradas y presentadas para la armonización del marco jurídico del estado de Jalisco en materia de derechos humanos de las mujeres.	Semestral	Propuesta	4	100%	518,088

Cifras cierre septiembre preliminares a la cuenta pública

Nombre UR	Programa	Componente	Indicador	Descripción de indicador	Frecuencia medición	Unidad medida	Meta	% avance 3er. trimestre	Ejercicio
Secretaría de Igualdad Sustantiva entre Mujeres y Hombres	Incorporación de la transversalización de las Perspectiva de Género	Acciones emprendidas para las transversalización de la Perspectiva de Género en el Estado de Jalisco.	Total de acciones emprendidas para transversalizar la Perspectiva de Género	Refleja el número de acciones emprendidas para la Transversalización de la perspectiva de género en la administración pública estatal y municipal.	Semestral	Acción	4	150%	2,205,514
Secretaría de Igualdad Sustantiva entre Mujeres y Hombres	Incorporación de la transversalización de las Perspectiva de Género	Acciones implementadas para la institucionalización de la Perspectiva de Género en la APE y APM.	Total de acciones emprendidas para institucionalizar la Perspectiva de Género.	Refleja el número de acciones emprendidas para la institucionalización de la PEG en el gobierno Estatal.	Semestral	Acción	3	200%	2,127,170
Secretaría de Igualdad Sustantiva entre Mujeres y Hombres	Incorporación de la transversalización de las Perspectiva de Género	Mecanismos implementados a través del programa federal Programa de Fortalecimiento a las Transversalización de la Perspectiva de Género	Total de acciones implementadas.	Hacer referencia al número de acciones que se implementan para la Transversalización de las PEG en la administración pública municipal y estatal a través de PFTPG Modalidad I y III.	Semestral	Acción	20	100%	12,619,383
Secretaría de Igualdad Sustantiva entre Mujeres y Hombres	Fortalecimiento territorial y municipal	Instancias Municipales de las Mujeres, capacitadas y apoyadas para la promoción de la igualdad entre mujeres y hombres y la prevención de las violencias.	Total de Instancias Municipales de las Mujeres fortalecidas.	Hace referencias a las Instancias Municipales de las Mujeres que son fortalecidas a través de capacitación y folletería para la difusión de los derechos humanos de las mujeres y la prevención de las violencias.	Semestral	Instancia	115	288%	814,931

Nombre UR	Programa	Componente	Indicador	Descripción de indicador	Frecuencia medición	Unidad medida	Meta	% avance 3er. trimestre	Ejercido
Secretaría de Igualdad Sustantiva entre Mujeres y Hombres	Fortalecimiento territorial y municipal	Convenios y/o acuerdos firmados con las Administración Pública Municipal para la conformación de la Red de Mujeres Líderes por la Igualdad en Delegaciones, Comunidades, Gerencias Distritales y colonias	Total de convenios/acuerdos firmados para conformar la Red de Mujeres Líderes.	Hace referencia a los convenios/acuerdos firmados por las APM y la SISEMH para la conformación de las Red de Mujeres Líderes por la Igualdad en Delegaciones, Comunidades, Gerencias Distritales y colonias.	Semestral	Convenio	48	17%	1,326,404
Secretaría de Igualdad Sustantiva entre Mujeres y Hombres	Fortalecimiento de recursos humanos, financieros, materiales e informáticos	Informes elaborados sobre el ejercicio de los recursos financieros según el marco normativo, para el adecuado ejercicio de los recursos estatales y federales.	Total del recurso ejercido por la dependencia	Se refiere el informe financiero que refleja la ejecución de los recurso económicos de la SISEMH.	Semestral	Informe	320,969,675	76%	2,025,909
Secretaría de Igualdad Sustantiva entre Mujeres y Hombres	Fortalecimiento de recursos humanos, financieros, materiales e informáticos	Informes elaborados sobre el ejercicio del recurso humano de acuerdo a la normatividad vigente.	Total de actividades y acciones del área de recursos humanos.	Actividades y plantilla laboral regularizada para mejorar la eficiencia institucional.	Semestral	Informe	2	0%	653,274
Secretaría de Igualdad Sustantiva entre Mujeres y Hombres	Fortalecimiento de recursos humanos, financieros, materiales e informáticos	Informes elaborados sobre el manejo de los recursos materiales e informáticos de acuerdo a la normalidad vigente.	Total de informes de recursos materiales e informáticos de la Dirección de la Administración	Se refiere a la administración adecuada y bajo la normatividad vigente de los recursos materiales e informáticos de la SISEMH.	Trimestral	Informe	2	0%	3,386,206
Secretaría de Igualdad Sustantiva entre Mujeres y Hombres	Mecanismos de vinculación estatal, nacional e internacional	Convenios de colaboración y memorándums de entendimiento celebrados con organismos nacionales e internacionales.	Total de Convenios celebrados con organismos nacionales e internacionales.	Muestra el total de convenios celebrados con organismos nacionales e internacionales para la promoción de la igualdad entre mujeres y hombres y la no violencia contra las mujeres.	Semestral	Convenio	8	200%	313,824

Cifras cierre septiembre preliminares a la cuenta pública

Nombre UR	Programa	Componente	Indicador	Descripción de indicador	Frecuencia medición	Unidad medida	Meta	% avance 3er. trimestre	Ejercicio
Secretaría de Igualdad Sustantiva entre Mujeres y Hombres	Mecanismos de vinculación estatal, nacional e internacional	Proyectos implementados ante organismos de cooperación nacional e internacional para la promoción de la igualdad entre mujeres y hombres y la no violencia contra las mujeres, adolescentes y niñas.	Total de proyectos implementados.	Muestra el total de proyectos implementados por la SISEMH para la promoción de la igualdad entre mujeres y hombres y la no violencia contra las mujeres, adolescentes y niñas.	Trimestral	Proyecto	5	100%	708,244
Secretaría de Igualdad Sustantiva entre Mujeres y Hombres	Mecanismos de vinculación estatal, nacional e internacional	Acuerdos firmados con OSCs e instituciones académicas para promover y fortalecer la igualdad de género.	Total de acuerdos celebrados con Organizaciones de la Sociedad Civil e instituciones académicas	Muestra el total de acuerdos celebrados con OSC, instituciones académicas y organismos de representación ciudadana para promover y fortalecer la igualdad de género.	Semestral	Acuerdo	8	0%	398,452
Secretaría de Igualdad Sustantiva entre Mujeres y Hombres	Mecanismos de vinculación estatal, nacional e internacional	Gestiones realizadas con empresas para la promoción de la Igualdad de Género a través de la estrategia "Pactemos".	Total de acuerdos firmados con empresas a través de la estrategia PACTEMOS.	Muestra el total de empresas que firman acuerdos con las SISEMH a través de la estrategia PACTEMOS para la promoción de a igualdad de Género en los espacios de trabajo.	Semestral	Acuerdo	100	18%	326,452
Secretaría de Igualdad Sustantiva entre Mujeres y Hombres	Asociaciones por la Igualdad	Gestiones realizadas por la Dirección responsable para la operación del Programa	Total de Gestiones realizadas para la operación del programa Asociaciones por la Igualdad	Muestra el total de Gestiones realizadas para la operación del programa Asociaciones por la Igualdad	Mensual	Gestión	12	100%	358,645
Secretaría de Igualdad Sustantiva entre Mujeres y Hombres	Asociaciones por la Igualdad	Apoyos económicos entregados a Organizaciones de la Sociedad Civil para reducir los embarazos infantiles y adolescentes en el Estado de Jalisco a través del programa Asociaciones por la Igualdad	Total de apoyos entregados a Organizaciones de la Sociedad Civil	Muestra el total de apoyos entregados a las Organizaciones de la Sociedad Civil Beneficiarias	Semestral	Apoyo	65	0%	23,371,684

Cifras cierre septiembre preliminares a la cuenta pública

Nombre UR	Programa	Componente	Indicador	Descripción de indicador	Frecuencia medición	Unidad medida	Meta	% avance 3er. trimestre	Ejercido
Secretaría de Igualdad Sustantiva entre Mujeres y Hombres	Barrios de Paz	Apoyos económicos entregados a municipios a través del programa Barrios de Paz (AVGM)	Total de apoyos entregados a municipios	Muestra el total de apoyos que fueron entregados a los municipios beneficiarios del Programa "Barrios de Paz"	Semestral	Apoyo	22	183%	22,716,000
Secretaría de Igualdad Sustantiva entre Mujeres y Hombres	Barrios de Paz	Gastos generados para la operación del programa Barrios de Paz (AVGM)	Total de Gestiones realizadas para la operación del programa	Muestra el total de gestiones realizadas para la operación del programa	Mensual	Gestión	12	67%	476,263
Secretaría de Igualdad Sustantiva entre Mujeres y Hombres	Empresarias de Alto Impacto	Gestiones realizadas para la operación del programa Empresarias de Alto Impacto	Total de Gestiones realizadas para la operación del programa	Muestra el total de gestiones realizadas para la operación del programa	Mensual	Gestión	12	89%	1,544,648
Secretaría de Igualdad Sustantiva entre Mujeres y Hombres	Empresarias de Alto Impacto	Apoyos económicos entregados a través del programa público Empresarias de Alto Impacto a mujeres empleadoras	Total de mujeres empresarias y/o empresas apoyadas a través del programa Empresaria de Alto Impacto.	Muestra el número de mujeres y empresas apoyadas a través del programa Empresarias de Alto Impacto.	Semestral	Mujer	540	0%	28,468

Eje: Seguridad, justicia y estado de derecho

Cultura de paz

Cifras cierre septiembre preliminares a la cuenta pública

Nombre UR	Programa	Componente	Indicador	Descripción de indicador	Frecuencia medición	Unidad medida	Meta	% avance 3er. trimestre	Ejercido
Secretaría de Seguridad	Mecanismos y Coordinación para la Seguridad, el Orden y la Paz Pública en el Estado	Adiestramiento anual realizado para pilotos y técnicos por tipo de aeronave, licencia y especialidad.	Total de adiestramiento anual especializado por tipo de aeronave, misión y de la Administración Pública Federal	Indica el mantenimiento especializado por tipo de aeronave y misión que se realiza al año.	Semestral	Adiestramiento	52	69%	29,293,689
Secretaría de Seguridad	Mecanismos y Coordinación para la Seguridad, el Orden y la Paz Pública en el Estado	Atención otorgada a movimientos sociales.	Total de movimientos sociales atendidos	Indica los servicios relacionados a movimientos sociales que realizó la Secretaría de Seguridad	Mensual	Movimiento	1,200	137%	8,534,502
Secretaría de Seguridad	Mecanismos y Coordinación para la Seguridad, el Orden y la Paz Pública en el Estado	Equipamiento Policial Entregado.	Total de equipo policial entregado	Total de equipo policial entregado	Anual	Equipo	3,100	100%	29,941,013
Secretaría de Seguridad	Mecanismos y Coordinación para la Seguridad, el Orden y la Paz Pública en el Estado	Estrategias implementadas para el aseguramiento de Armas de Fuego	Total de aseguramientos de armas de fuego	Numero de armas de fuego cortas, largas y especiales aseguradas	Mensual	Estrategia	180	115%	421,872
Secretaría de Seguridad	Mecanismos y Coordinación para la Seguridad, el Orden y la Paz Pública en el Estado	Mantenimiento óptimo realizado a las aeronaves asignadas al Escuadrón Táctico Aéreo	Total de mantenimiento óptimo realizado a los helicópteros AS 350 B3 y S70i asignados al Escuadrón Táctico Aéreo.	Indica el número de mantenimientos que se da a las aeronaves para el funcionamiento óptimo de las mismas	Mensual	Mantenimiento	2,500	114%	14,962,819
Secretaría de Seguridad	Mecanismos y Coordinación para la Seguridad, el Orden y la Paz Pública en el Estado	Operaciones aéreas realizadas para la extinción de Incendios	Total de operaciones de extinción de incendios realizadas por el Escuadrón Táctico Aéreo	Indica las operaciones de extinción de incendios vía aérea que se realizaron	Trimestral	Operación	35	133%	40,000

Nombre UR	Programa	Componente	Indicador	Descripción de indicador	Frecuencia medición	Unidad medida	Meta	% avance 3er. trimestre	Ejercicio
Secretaría de Seguridad	Mecanismos y Coordinación para la Seguridad, el Orden y la Paz Pública en el Estado	Operaciones aéreas tácticas y servicios aéreos realizados para apoyar a diferentes instancias gubernamentales	Total de operaciones de vuelo realizadas en apoyo a diversas dependencias	Indica el apoyo aéreo prestado a diversas dependencias, por parte de las aeronaves de la Secretaría de Seguridad	Mensual	Operación	350	88%	4,200,951
Secretaría de Seguridad	Mecanismos y Coordinación para la Seguridad, el Orden y la Paz Pública en el Estado	Operaciones de búsqueda y rescate de personas realizadas	Total de operaciones de búsqueda y rescate de persona	Indica las operaciones que se han realizado para búsquedas y rescates de personas	Mensual	Operación	30	158%	97836
Secretaría de Seguridad	Mecanismos y Coordinación para la Seguridad, el Orden y la Paz Pública en el Estado	Operaciones de evaluación aeromédica realizadas para evacuación de personas con problemas de salud	Total de operaciones de evacuación aérea realizadas por el Escuadrón Táctico Aéreo	Indica el Número de operaciones para evacuación de personas vía aérea.	Semestral	Operación	34	106%	7153
Secretaría de Seguridad	Mecanismos y Coordinación para la Seguridad, el Orden y la Paz Pública en el Estado	Operativos implementados para la recuperación de vehículos con reporte de robo	Total de operativos implementados para la recuperación de vehículos	Existen operativos de vigilancia y patrullaje para atender a la ciudadanía en la recuperación de vehículos robados	Mensual	Operativo	365	100%	2,153,020
Secretaría de Seguridad	Mecanismos y Coordinación para la Seguridad, el Orden y la Paz Pública en el Estado	Operativos realizados para la localización y destrucción de plantíos Ilegales	Total de registros de Plantíos ilegales destruidos	Indica cuantos plantíos ilegales fueron destruidos por la Secretaría de Seguridad	Anual	Plantío	152	100%	4,441,636
Secretaría de Seguridad	Mecanismos y Coordinación para la Seguridad, el Orden y la Paz Pública en el Estado	Personas detenidas por delitos de alto impacto y otras actividades delictivas.	Total de detenidos de alto impacto y otras actividades delictivas	Indica la cantidad de detenidos de alto impacto realizados por parte de la Secretaría de Seguridad	Mensual	Detenido	2,500	85%	3,040,685
Secretaría de Seguridad	Mecanismos y Coordinación para la Seguridad, el Orden y la Paz Pública en el Estado	Planes de operación desarrollados y ejecutados.	Total de planes de operación desarrollados y ejecutados	Indica los planes de operación que se desarrollaron y ejecutaron en apoyo a movimientos sociales por parte de la Secretaría de Seguridad	Semestral	Plan	66	73%	10,388,272

Cifras cierre septiembre preliminares a la cuenta pública

Nombre UR	Programa	Componente	Indicador	Descripción de indicador	Frecuencia medición	Unidad medida	Meta	% avance 3er. trimestre	Ejercicio
Secretaría de Seguridad	Mecanismos y Coordinación para la Seguridad, el Orden y la Paz Pública en el Estado	Recorridos de vigilancia y patrullaje general realizados como acción preventiva en la incidencia delictiva.	Total de servicios de patrullaje y vigilancia	Recorridos de vigilancia y patrullaje general realizados como acción preventiva.	Mensual	Servicio	550	162%	639,843,258
Secretaría de Seguridad	Mecanismos y Coordinación para la Seguridad, el Orden y la Paz Pública en el Estado	Rehabilitación y modernización de la infraestructura de seguridad pública, realizada.	Porcentaje de servicios integrales de Mantenimiento	Indica los servicios integrales de mantenimiento que se realizaron	Trimestral	Servicio	4	133%	504,066
Secretaría de Seguridad	Mecanismos y Coordinación para la Seguridad, el Orden y la Paz Pública en el Estado	Implementación de Operativos Estratégicos	Total de operativos estratégicos implementados.	Indica la cantidad de operativos que se implementan para la atención a la ciudadanía	Mensual	Operativo	365	100%	205,647,252
Secretaría de Seguridad	Mecanismos y Coordinación para la Seguridad, el Orden y la Paz Pública en el Estado	Estadística de aseguramientos realizados	Total de dosis de estupefacientes aseguradas	Indica la cantidad de dosis de estupefacientes aseguradas	Semestral	Dosis	30,000,000	47%	394,361
Secretaría de Seguridad	Mecanismos y Coordinación para la Seguridad, el Orden y la Paz Pública en el Estado	Patrullajes dirigidos y estratégicos realizados	Total de servicios de vigilancia y patrullaje realizados	Se realizan servicios de patrullaje y vigilancia	Mensual	Servicio	900	111%	41,942,308
Secretaría de Seguridad	Mecanismos y Coordinación para la Seguridad, el Orden y la Paz Pública en el Estado	Solicitudes atendidas de órganos jurisdiccionales y otras instancias de gobierno	Total de Solicitudes de servicio atendidas del ámbito federal, estatal y municipal y Organos Jurisdiccionales y otras instancias	Indica las solicitudes de servicio que fueron atendidas en los diferentes ámbitos del gobierno	Mensual	Solicitud	84	114%	16,577,884
Secretaría de Seguridad	Mecanismos y Coordinación para la Seguridad, el Orden y la Paz Pública en el Estado	Acompañamiento a primer responsable realizado	Total de procesamientos del lugar de intervención, acompañamientos y seguimientos al primer responsable	Indica la cantidad de procesamientos levantados en el lugar de intervención	Trimestral	Procesamiento	600	46%	9,479,969

Nombre UR	Programa	Componente	Indicador	Descripción de indicador	Frecuencia medición	Unidad medida	Meta	% avance 3er. trimestre	Ejercido
Secretaría General de Gobierno	Construcción de la Cultura de Paz en el Estado de Jalisco	Acciones realizadas para el fortalecimiento institucional de las dependencias sectorizadas a la Subsecretaría de Derechos Humanos	Porcentaje de acciones implementadas en apoyo al fortalecimiento institucional de las dependencias sectorizadas	Describe el conjunto de acciones que la Dirección General de Cultura de Paz lleva a cabo para apoyar en los procesos institucionales de las dependencias sectorizadas a la Subsecretaría de Derechos Humanos.	Trimestral	Acción	10	100%	590,453
Secretaría General de Gobierno	Construcción de la Cultura de Paz en el Estado de Jalisco	Atenciones brindadas hacia organismos de derechos humanos	Total de atenciones brindadas a organismos de derechos humanos	Describe las atenciones que la Dirección General de Cultura de Paz otorga a organismos de derechos humanos estatales, nacionales e internacionales.	Trimestral	Atención	20	100%	814,106
Secretaría General de Gobierno	Construcción de la Cultura de Paz en el Estado de Jalisco	Políticas desarrolladas para el fortalecimiento de la cultura de paz en el estado.	Total de proyectos desarrollados para el fortalecimiento de la cultura de paz en el estado	Describe la cantidad de proyectos que la Dirección de Cultura de Paz lleva a cabo con el objetivo de fortalecer procesos de cultura de paz mediante la atención a víctimas, acciones para transformación de conflictos, la mediación, entre otras.	Trimestral	Proyecto	3	100%	891,139

Eje: Seguridad, justicia y estado de derecho

Feminicidios

Cifras cierre septiembre preliminares a la cuenta pública

Nombre UR	Programa	Componente	Indicador	Descripción de indicador	Frecuencia medición	Unidad medida	Meta	% avance 3er. trimestre	Ejercicio
Secretaría de Igualdad Sustantiva entre Mujeres y Hombres	Prevención, atención y acceso a la justicia para mujeres, adolescentes y niñas en situación de violencia	Mecanismos de prevención en materia de violencia contra las mujeres implementados del programa Apoyo a las Instancias de las Mujeres en las Entidades Federativas (PAIMEF)	Total de acciones implementadas en materia de no violencia contra las mujeres a través del Programa de Apoyo a las Instancias de Mujeres en las Entidades Federativas	Refleja el total de acciones implementadas para la prevención y atención de la violencia contra las mujeres en el estado de Jalisco.	Semestral	Acción	15	80%	4,598,888
Secretaría de Igualdad Sustantiva entre Mujeres y Hombres	Prevención, atención y acceso a la justicia para mujeres, adolescentes y niñas en situación de violencia	Mecanismos implementados para dar respuesta a la declaratoria de Violencia contra las Mujeres (AVCM)	Total de acciones para la declaratoria de Alerta de Violencia Contra las Mujeres	Muestra el total de acciones que se implementan para hacer frente a la declaratoria de Alerta de violencia contra las mujeres.	Semestral	Acción	30	131%	11,034,532
Secretaría de Igualdad Sustantiva entre Mujeres y Hombres	Prevención, atención y acceso a la justicia para mujeres, adolescentes y niñas en situación de violencia	Atenciones proporcionadas a través de la Red de Atención Integral a Mujeres, Adolescentes y Niñas víctimas de Violencia (REMAR)	Total de servicios proporcionados en las Unidades Especializadas en Atención a Mujeres Víctimas de Violencia	Muestra el número de servicios proporcionados a mujeres, adolescentes y niñas víctimas de violencia	Trimestral	Servicio	12,000	102%	4,991,303
Secretaría de Igualdad Sustantiva entre Mujeres y Hombres	Estrategia ALE	Apoyos económicos entregados a los municipios a través del programa Estrategia ALE (AVGM)	Total de apoyos económicos entregados a municipios	Muestra el total de municipios apoyados económicamente a través de la estrategia ALE para el fortalecimiento de sus capacidades de seguimiento, prevención y atención de las violencias de género contra las Mujeres.	Semestral	Municipio	24	100%	14,475,336

Cifras cierre septiembre preliminares a la cuenta pública

Nombre UR	Programa	Componente	Indicador	Descripción de indicador	Frecuencia medición	Unidad medida	Meta	% avance 3er. trimestre	Ejercido
Secretaría de Igualdad Sustantiva entre Mujeres y Hombres	Estrategia ALE	Gastos generados para la operación del programa Estrategia ALE (AVGM)	Total de Gestiones realizadas	Muestra el total de gestiones realizadas para la operación del programa	Mensual	Gestión	20	104%	302,460
Secretaría de Igualdad Sustantiva entre Mujeres y Hombres	Apoyo Económico para las Hijas e Hijos de Mujeres Víctimas de Femicidio	Apoyos entregados a través del Programa Apoyo Económico para las Hijas e Hijos de Mujeres Víctimas de Femicidio	Total de Apoyos económicos entregados a hijas e hijos de víctimas de feminicidio.	Muestra el total de apoyos entregados a través del programa de Apoyos económicos a hijas e hijos de mujeres víctimas de feminicidio.	Semestral	Apoyo	347	88%	4,158,000
Secretaría de Igualdad Sustantiva entre Mujeres y Hombres	Apoyo Económico para las Hijas e Hijos de Mujeres Víctimas de Femicidio	Gastos generados para la operación del Programa Apoyo Económico para las Hijas e Hijos de Mujeres Víctimas de Femicidio	Total de Gestiones realizadas para la operación del programa	Muestra el total de gestiones realizadas para la operación del programa	Mensual	Gestión	12	100%	189,000

Eje: Seguridad, justicia y estado de derecho

Personas desaparecidas

Cifras cierre septiembre preliminares a la cuenta pública

Nombre UR	Programa	Componente	Indicador	Descripción de indicador	Frecuencia medición	Unidad medida	Meta	% avance 3er. trimestre	Ejercido
Comisión para la búsqueda de personas	Comisión de Búsqueda de Personas	Atenciones otorgadas a los familiares de personas desaparecidas o no localizadas en el Estado de Jalisco	Total de atenciones a familiares	En este indicador se miden las atenciones brindadas por la comisión a familiares de personas desaparecidas o no localizadas	Trimestral	Atención	1,800	101%	947,317
Comisión para la búsqueda de personas	Comisión de Búsqueda de Personas	Informes de características y patrones realizados bajo el principio de búsqueda especializada diferenciada	Total de informes realizados	Estos informes permitirán contar con diversas estrategias para los distintos contextos de la desaparición o no localización de personas	Trimestral	Informe	300	100%	2,132,468
Comisión para la búsqueda de personas	Comisión de Búsqueda de Personas	Procesos de búsqueda iniciados de conformidad con los protocolos establecidos	Total de procesos de búsqueda iniciados	Este indicador mide el total de procesos de búsqueda de personas desaparecidas o no localizadas con relación al total de denuncias presentadas o casos presentados	Trimestral	Proceso	4,000	100%	9,517,102
Comisión para la búsqueda de personas	Comisión de Búsqueda de Personas	Acuerdos de coordinación y colaboración elaborados entre los órganos de Gobierno	Total de acuerdos de coordinación y colaboración	Este indicador mide el total de acuerdos celebrados entre la comisión local y las comisiones de los diversos niveles de gobierno	Trimestral	Acuerdo	48	103%	1,895,344
Comisión para la búsqueda de personas	Comisión de Búsqueda de Personas	Procesos de búsqueda de niñas, niños y adolescentes iniciados de conformidad con los protocolos establecido	Total de procesos de búsqueda iniciados de Niñas, Niños y Adolescentes	Bases de datos internas de la Dirección de Búsqueda de Personas, 2021	Trimestral	Proceso	700	100%	828,124

Nombre UR	Programa	Componente	Indicador	Descripción de indicador	Frecuencia medición	Unidad medida	Meta	% avance 3er. trimestre	Ejercicio
Fiscalía Especializada en Búsqueda de Personas Desaparecidas	Búsqueda, Localización e Investigación de Personas Desaparecidas en el Estado de Jalisco	Alimentación de plataformas de personas desaparecidas realizada, conforme a disposiciones previstas en la Ley	Total de plataformas alimentadas sobre personas desaparecidas previstas en la Ley.	Este indicador mide la información fundamental de personas desaparecidas en las plataformas previstas en la Ley General.	Anual	Plataforma	4	100%	2,029,729
Fiscalía Especializada en Búsqueda de Personas Desaparecidas	Búsqueda, Localización e Investigación de Personas Desaparecidas en el Estado de Jalisco	Búsqueda y localización realizada de adolescentes y mujeres extraviadas o desaparecidas por protocolo alba.	Total de mujeres, adolescentes y adultas, denunciadas como desaparecidas o ausentes, localizadas por la Fiscalía Especial.	Este indicador mide la búsqueda inmediata de niñas, adolescentes y mujeres desaparecidas en coordinación con las autoridades de los tres niveles de gobierno.	Trimestral	Persona	850	93%	24,385,302
Fiscalía Especializada en Búsqueda de Personas Desaparecidas	Búsqueda, Localización e Investigación de Personas Desaparecidas en el Estado de Jalisco	Investigación, búsqueda y localización realizadas de niños, adolescentes y hombres extraviados o desaparecidos	Porcentaje de personas masculinas que fueron reportadas localizadas por la Fiscalía Especial, reportadas como desaparecidas.	Este indicador mide el total de personas masculinas que fueron reportadas como desaparecidas y que a través de las acciones de búsqueda y desaparición han sido localizadas	Trimestral	Persona	100	328%	11,189,522
Fiscalía Especializada en Búsqueda de Personas Desaparecidas	Búsqueda, Localización e Investigación de Personas Desaparecidas en el Estado de Jalisco	Búsqueda y localización realizada de niñas, niños y adolescentes extraviados o desaparecidos por Alerta Amber	Total de niñas, niños y adolescentes localizados, reportados como ausentes o desaparecidos.	Este indicador mide los reportes de sensibilización, prevención, búsqueda y localización de menores extraviados o desaparecidos localizados.	Trimestral	Persona	700	78%	957,928
Fiscalía Especializada en Búsqueda de Personas Desaparecidas	Búsqueda, Localización e Investigación de Personas Desaparecidas en el Estado de Jalisco	Productos de análisis y contexto elaborados que fortalecen la búsqueda de personas desaparecidas	Total de productos de análisis y contexto realizados, sobre desaparición de personas en el Estado.	Este indicador mide los análisis de la incidencia delictiva existente y preexistente en el tema de personas desaparecidas	Trimestral	Informe	700	80%	19,081,811

Cifras cierre septiembre preliminares a la cuenta pública

Nombre UR	Programa	Componente	Indicador	Descripción de indicador	Frecuencia medición	Unidad medida	Meta	% avance 3er. trimestre	Ejercido
Fiscalía Especializada en Búsqueda de Personas Desaparecidas	Búsqueda, Localización e Investigación de Personas Desaparecidas en el Estado de Jalisco	Atención ciudadana brindada a víctimas y familiares de personas desaparecidas.	Porcentaje de familiares de víctimas de desaparición atendidos en la Fiscalía Especializada	Este indicador mide el total de las atenciones a los familiares de desaparecidos	Trimestral	Víctima	100	1081%	-
Fiscalía Especializada en Búsqueda de Personas Desaparecidas	Búsqueda, Localización e Investigación de Personas Desaparecidas en el Estado de Jalisco	Capacitación Especializada Otorgada al Personal de la Fiscalía Especial en Personas Desaparecidas	Total de personal de la Fiscalía Especial capacitado en personas desaparecidas	Este indicador mide la capacitación especializada en el tema de desaparición	Trimestral	Persona Capacitada	550	89%	-
Fiscalía Especializada en Búsqueda de Personas Desaparecidas	Búsqueda, Localización e Investigación de Personas Desaparecidas en el Estado de Jalisco	Vinculación con asociaciones civiles realizadas, para la búsqueda de desaparecidos	Total de reuniones con asociaciones y/o familiares de personas desaparecidas	Este indicador mide el número de reuniones de trabajo con asociaciones civiles y/o familiares de personas desaparecidas	Trimestral	Reunión	7,000	86%	-



Desarrollo social



Eje Estratégico Tema Estratégico

Temáticas:

- Pobreza y desigualdad
- Educación
- Protección a la salud
- Grupos prioritarios
- Cultura
- Deporte y activación física
- Acceso a la justicia para todas y todos
- Desarrollo integral de las niñas, los niños y adolescentes

Eje: Desarrollo Social Pobreza y desigualdad

Cifras cierre septiembre preliminares a la cuenta pública

Nombre UR	Programa	Componente	Indicador	Descripción de indicador	Frecuencia medición	Unidad medida	Meta	% avance 3er. trimestre	Ejercido
Coordinación General Estratégica de Desarrollo Social	Fortalecimiento institucional de la política social.	Política de desarrollo social articulada con el contexto local y nacional.	Total de informes de proyectos estratégicos.	Política de desarrollo social articulada con el contexto local y nacional.	Trimestral	Informe	2	100%	9,896,072
Coordinación General Estratégica de Desarrollo Social	Fortalecimiento institucional de la política social.	Seguimiento y ejecución administrativa y jurídica de la política de desarrollo social reforzada	Total de inspecciones de ejecución administrativa.	Seguimiento y ejecución administrativa y jurídica de la política de desarrollo social reforzada	Trimestral	Inspección	14	100%	488,026
Fondo Estatal de Desastres Naturales (FOEDEN)	Atención a los efectos derivados por los percances de fenómenos naturales	Artículos de menaje otorgados a la población del estado de Jalisco afectada por fenómenos naturales	Total de artículos otorgados	Este indicador mide el número de artículos de menaje entregados a través del Fondo Estatal de Desastres Naturales Jalisco (FOEDEN)	Trimestral	Apoyo	17,362	96%	25,000,000
Fondo Estatal de Desastres Naturales (FOEDEN)	Atención a los efectos derivados por los percances de fenómenos naturales	Apoyos económicos otorgados a la población afectada por fenómenos naturales	Total de apoyos económicos otorgados a población afectada por desastres naturales	Este indicador mide el número de apoyos económicos otorgados a través del Fondo Estatal de Desastres Naturales Jalisco (FOEDEN)	Trimestral	Apoyo	3,297	97%	24,460,000
Instituto Jalisciense de la Vivienda	Construcción de Vivienda plurifamiliar, intraurbana en predio La Esperanza y la Federacha	Proyecto ejecutivo entregado para las obras de urbanización	Total de proyectos ejecutivos de obras de urbanización entregados	Este indicador mide el total de proyectos ejecutivos de obras de urbanización entregados	Semestral	Proyecto	1	100%	-

Cifras cierre septiembre preliminares a la cuenta pública

Nombre UR	Programa	Componente	Indicador	Descripción de indicador	Frecuencia medición	Unidad medida	Meta	% avance 3er. trimestre	Ejercido
Instituto Jalisciense de la Vivienda	Construcción de Vivienda plurifamiliar, intraurbana en predio La Esperanza y la Federacha	Proyecto ejecutivo entregado para la edificación de vivienda	Total de proyecto ejecutivo para edificación entregado	Este indicador mide el total de proyecto ejecutivo para edificación entregado	Semestral	Proyecto	1	100%	-
Instituto Jalisciense de la Vivienda	Construcción de Vivienda plurifamiliar, intraurbana en predio La Esperanza y la Federacha	Viviendas rehabilitadas bajo el marco normativo y autorizado del FONDEN	Total de viviendas rehabilitadas	Este indicador mide el total de viviendas rehabilitadas bajo el marco normativo y autorizado del FONDEN	Semestral	Vivienda	5	2%	540,000
Instituto Jalisciense de la Vivienda	Construcción de Vivienda plurifamiliar, intraurbana en predio La Esperanza y la Federacha	Reservas urbanas consolidadas en el municipio de La Barca localidad La Zalamea	Total de lotes con servicios realizados	Este indicador mide el total de lotes con servicios realizados en el municipio de La Barca localidad La Zalamea	Semestral	Lote	200	100%	2,000,000
Instituto Jalisciense de la Vivienda	Construcción de Vivienda plurifamiliar, intraurbana en predio La Esperanza y la Federacha	Proyecto ejecutivo realizado para la urbanización de reservas urbanas en el municipio de San Martín Hidalgo	Total de proyectos ejecutivos de obras de urbanización entregados	Este indicador mide el total de proyectos ejecutivos de obras de urbanización entregados	Semestral	Proyecto	1	100%	3,000,000
Secretaría de Infraestructura y Obra Pública	Fondo de Infraestructura Social para las Entidades (FISE)	Obras de infraestructura social básica realizadas, que benefician directamente a la población con alto rezago social, pobreza extrema y en Zonas Atención Prioritarias	Total de obras realizadas para población en situación de pobreza extrema, rezago social y/o en Zonas Atención Prioritaria (ZAP)	Se trata de el total de obras realizadas para población en situación de pobreza extrema, rezago social y/o en ZAP mediante FISE	Semestral	Obra	40	100%	39,888,619

Nombre UR	Programa	Componente	Indicador	Descripción de indicador	Frecuencia medición	Unidad medida	Meta	% avance 3er. trimestre	Ejercido
Secretaría de Infraestructura y Obra Pública	Fondo de Infraestructura Social para las Entidades (FISE)	Recursos financieros destinados a la realización de obras en Zonas de Atención Prioritaria para beneficio de la población con carencias sociales identificadas en el informe anual.	Total de recursos destinados a obras e infraestructura en Zonas de Atención Prioritaria	Este indicador mide el total de recursos destinados a obras de infraestructura en Zonas de Atención Prioritaria.	Trimestral	Recurso	228,771,020	100%	3,956,544
Secretaría de Infraestructura y Obra Pública	Fondo de Infraestructura Social para las Entidades (FISE)	Recursos financieros destinados a obras de urbanización para beneficio de la población con alto rezago social, pobreza extrema y en Zonas de Atención Prioritaria	Total de recursos destinados a obras de urbanización mediante FAIS	Este indicador mide le total de recursos destinados a obras de urbanización mediante FAIS.	Trimestral	Recurso	249,771,020	100%	203,586,207
Secretaría de Infraestructura y Obra Pública	Fondo Complementario para el Desarrollo Regional (FONDEREG)	Obras de infraestructura de salud realizadas en los municipios de Jalisco por el programa Fondo Complementario para el Desarrollo Regional	Total de obras de infraestructura de salud realizadas a municipios del estado de Jalisco	Este indicador mide el total de obras de salud realizadas a municipios del estado de Jalisco, mediante FONDEREG	Trimestral	Obra	55	100%	199,470,130
Secretaría de Infraestructura y Obra Pública	Fondo Complementario para el Desarrollo Regional (FONDEREG)	Acciones realizadas para el análisis, revisión, validación y autorización de expedientes de obras de infraestructura para beneficio de las y los habitantes de los municipios de Jalisco	Total de acciones de análisis, revisión y validación de obras de infraestructura para beneficio de las y los habitantes de Jalisco	Se trata de las acciones de análisis, revisión y validación de obras de infraestructura para beneficio de las y los habitantes de Jalisco para FONDEREG	Trimestral	Acción	4	100%	-
Secretaría de Infraestructura y Obra Pública	Fondo Complementario para el Desarrollo Regional (FONDEREG)	Obras de infraestructura educativa realizadas en los municipios de Jalisco por el programa Fondo Complementario para el Desarrollo Regional	Total de obras de infraestructura educativa realizadas a municipios del estado de Jalisco	Esta indicador mide el total de obras de infraestructura educativa realizadas a municipios del estado de Jalisco, mediante FONDEREG	Trimestral	Obra	24	100%	58,059,444

Cifras cierre septiembre preliminares a la cuenta pública

Nombre UR	Programa	Componente	Indicador	Descripción de indicador	Frecuencia medición	Unidad medida	Meta	% avance 3er. trimestre	Ejercido
Secretaría de Infraestructura y Obra Pública	Fondo Complementario para el Desarrollo Regional (FONDEREG)	Obras de infraestructura carretera, urbana e hidráulica realizada en municipios del Estado de Jalisco por el programa Fondo Complementario para el Desarrollo Regional	Total de obras de infraestructura urbana e hidráulica realizadas a municipios del estado de Jalisco	Este indicador son las obras de infraestructura urbana e hidráulica realizada en municipios del Estado de Jalisco por el programa Fondo Complementario para el Desarrollo Regional	Trimestral	Obra	41	100%	202,910,021
Secretaría de Infraestructura y Obra Pública	Fondo Complementario para el Desarrollo Regional (FONDEREG)	Obras de infraestructura deportiva, cultural y turística realizadas en los municipios de Jalisco por el programa Fondo Complementario para el Desarrollo Regional	Total de obras de infraestructura deportiva, cultural y turística realizadas a municipios del estado de Jalisco	Son la obras de infraestructura deportiva, cultural y turística realizada en municipios del Estado de Jalisco por el programa Fondo Complementario para el Desarrollo Regional	Trimestral	Obra	39	100%	172,317,014
Secretaría de Infraestructura y Obra Pública	Fondo Común Concursable para la Infraestructura (FOCOCI)	Acciones realizadas para el análisis, revisión, validación y autorización de expedientes de obras de infraestructura para beneficio de las y los habitantes de los municipios de Jalisco.	Total de acciones de análisis, revisión y validación de obras de infraestructura para beneficio de las y los habitantes de Jalisco.	Son el total de acciones de análisis, revisión y validación de obras de infraestructura para beneficio de las y los habitantes de Jalisco.	Trimestral	Acción	4	100%	2,923,517
Secretaría de Infraestructura y Obra Pública	Fondo Común Concursable para la Infraestructura (FOCOCI)	Recursos transferidos para obras de infraestructura Urbana, agua y caminos municipales por el programa Fondo Común Concursable para la Infraestructura	Total de recursos transferidos para obras de Infraestructura Urbana, agua y caminos municipales del estado de Jalisco mediante FOCOCI	Son los Recursos transferidos para obras de infraestructura Urbana, agua y caminos municipales por el programa Fondo Común Concursable para la Infraestructura	Semestral	Recurso	67,302,207	100%	156,131,214

Cifras cierre septiembre preliminares a la cuenta pública

Nombre UR	Programa	Componente	Indicador	Descripción de indicador	Frecuencia medición	Unidad medida	Meta	% avance 3er. trimestre	Ejercido
Secretaría de Infraestructura y Obra Pública	Fondo Común Concursable para la Infraestructura (FOCOCI)	Recursos transferidos para obras de infraestructura deportiva, cultural y recreativa a municipios por el programa Fondo Común Concursable para la Infraestructura	Total de recursos transferidos para obras de Infraestructura deportiva, cultural y recreativa a municipios del estado de Jalisco mediante FOCCI	Son los Recursos transferidos para obras de infraestructura deportiva, cultural y recreativa a municipios por el programa Fondo Común Concursable para la Infraestructura	Semestral	Recurso	26,000,000	100%	68,652,708
Secretaría de Infraestructura y Obra Pública	Fondo Común Concursable para la Infraestructura (FOCOCI)	Recursos transferidos para obras de infraestructura productiva a municipios por el programa Fondo Común Concursable para la Infraestructura	Total de recursos transferidos para obras de Infraestructura productiva, cultural y recreativa a municipios del estado de Jalisco mediante FOCCI	Son los Recursos transferidos para obras de infraestructura productiva a municipios por el programa Fondo Común Concursable para la Infraestructura	Semestral	Recurso	41,300,000	100%	22,605,622
Secretaría de Planeación y Participación Ciudadana	Coinvertión Social	Mecanismos de participación ciudadana implementados para la generación de espacios en los que la sociedad se entere, participa y decida sobre los proyectos para su municipio	Total de actas de las consultas ciudadanas para las obras de presupuesto participativo	Generar inclusión social, involucrar a la ciudadanía en la toma de decisiones para que se involucren en el presupuesto participativo	Trimestral	Acta	116	100%	488,941
Secretaría de Planeación y Participación Ciudadana	Coinvertión Social	Obras consolidadas con el apoyo gestionado entre sociedad y gobierno	Total de obras ganadoras de las consultas ciudadanas y recursos programados para las mismas.	Obras ganadoras de Presupuesto Participativo para fortalecer y consolidar la relación entre gobierno y sociedad.	Mensual	Obra	121	96%	530,216

Cifras cierre septiembre preliminares a la cuenta pública

Nombre UR	Programa	Componente	Indicador	Descripción de indicador	Frecuencia medición	Unidad medida	Meta	% avance 3er. trimestre	Ejercicio
Secretaría del Sistema de Asistencia Social	Estrategias de prevención y atención del embarazo en adolescentes	Apoyos y/o servicios otorgados en la vertiente de prevención para adolescentes madres o embarazadas mediante la estrategia "Embarazo Adolescente"	Total de apoyos y/o servicios otorgados para la prevención del embarazo en adolescentes	Entrega de apoyos y servicios con un enfoque preventivo para incidir en la reducción del embarazo en adolescentes.	Semestral	Apoyo	0	100%	-
Secretaría del Sistema de Asistencia Social	Estrategias de prevención y atención del embarazo en adolescentes	Apoyos y/o servicios otorgados en la vertiente de atención para adolescentes madres o embarazadas mediante la estrategia "Embarazo Adolescente"	Total de apoyos y/o servicios otorgados para la atención de adolescentes madres o embarazadas	Entrega de apoyos y servicios con un enfoque de atención para incidir en la mejora de la calidad de vida de las adolescentes madres o embarazadas.	Semestral	Apoyo	0	100%	-
Secretaría del Sistema de Asistencia Social	Jalisco Te Reconoce, apoyo a personas mayores	Presupuesto destinado para la operación, difusión y/o evaluación del Programa Jalisco Te Reconoce, apoyo a personas mayores	Porcentaje destinado para gastos de operación del Programa Jalisco Te Reconoce	Este indicador mide el porcentaje destinado para gastos de operación del Programa Jalisco Te Reconoce, apoyo a personas mayores	Semestral	Porcentaje	13	109%	8,974,623
Secretaría del Sistema de Asistencia Social	Jalisco Te Reconoce, apoyo a personas mayores	Apoyos en Especie entregados a adultos mayores de 65 años o más, a través del Programa Jalisco Te Reconoce, apoyo a personas mayores	Total de apoyos en especie entregados a adultos mayores	Este indicador mide el número de apoyos en especie entregados a adultos mayores de 65 años o más, mediante el Programa Jalisco Te Reconoce, apoyo a personas mayores	Trimestral	Apoyo	146,800	86%	43,262,011
Secretaría del Sistema de Asistencia Social	Jalisco Te Reconoce, apoyo a personas mayores	Servicios otorgados a adultos mayores de 65 años o más, a través del Programa Jalisco Te Reconoce, apoyo a personas mayores	Total de servicios otorgados a adultos mayores	Este indicador mide el número de servicios otorgados a adultos mayores de 65 años o más, mediante el Programa Jalisco Te Reconoce, apoyo a personas mayores	Trimestral	Servicio	90,000	100%	5,637,500

Nombre UR	Programa	Componente	Indicador	Descripción de indicador	Frecuencia medición	Unidad medida	Meta	% avance 3er. trimestre	Ejercicio
Secretaría del Sistema de Asistencia Social	Jalisco Incluyente	Apoyos económicos entregados a personas con discapacidad permanente en grado moderado o severo que requieren de un cuidador o monitor de tiempo completo, mediante el Programa "Jalisco Incluyente" en la modalidad Apoyo Monetario.	Total de apoyos monetarios entregados a las personas con discapacidad	Este indicador mide el número de apoyos monetarios entregados a las personas con discapacidad permanente en grado moderado o severo, mediante el Programa "Jalisco Incluyente"	Trimestral	Apoyo	1,589	84%	15,845,157
Secretaría del Sistema de Asistencia Social	Jalisco Incluyente	Aparatos funcionales entregados a personas con discapacidad, mediante el Programa Jalisco Incluyente en la modalidad Apoyos en especie.	Total de aparatos funcionales otorgados a personas con discapacidad	Este indicador mide el número de aparatos funcionales otorgados a las personas con discapacidad mediante el Programa "Jalisco Incluyente".	Trimestral	Aparato	0	100%	-
Secretaría del Sistema de Asistencia Social	Jalisco Incluyente	Presupuesto destinado para difusión y/o evaluación del Programa Jalisco Incluyente.	Porcentaje destinado para gastos de operación del Programa	Este indicador mide el porcentaje destinado para gastos de operación del Programa Jalisco Incluyente.	Semestral	Porcentaje	2	26%	190,569
Secretaría del Sistema de Asistencia Social	Jalisco Por la Nutrición	Presupuesto destinado para la operación del Programa Jalisco Por la Nutrición	Porcentaje destinado para gastos de operación del Programa Jalisco Por la Nutrición	Este indicador mide el porcentaje destinado para gastos de operación del Programa Jalisco Por la Nutrición	Semestral	Porcentaje	7	0%	2,410,528
Secretaría del Sistema de Asistencia Social	Jalisco Por la Nutrición	Apoyos económicos otorgados a actores sociales e instituciones de asistencia social mediante el Programa "Jalisco por la Nutrición" en la modalidad de Comedores Comunitarios	Total de apoyos económicos otorgados a actores sociales e instituciones de asistencia social	Otorgar apoyos económicos a actores sociales e instituciones de asistencia social, para garantizar el acceso a la alimentación con calidad nutricia mediante un modelo integral de atención a población con carencia de acceso a la alimentación, a través de comedores comunitarios.	Trimestral	Apoyo	76	100%	39,435,049

Cifras cierre septiembre preliminares a la cuenta pública

Nombre UR	Programa	Componente	Indicador	Descripción de indicador	Frecuencia medición	Unidad medida	Meta	% avance 3er. trimestre	Ejercido
Secretaría del Sistema de Asistencia Social	Jalisco Por la Nutrición	Apoyos económicos otorgados a actores sociales e instituciones de asistencia social mediante el Programa "Jalisco por la Nutrición" en la modalidad de Bancos de Alimentos	Total de apoyos económicos otorgados a actores sociales, instituciones de asistencia social o bancos de alimentos.	Otorgar apoyos económicos para actores sociales, instituciones de asistencia social o bancos de alimentos para la elaboración y entrega de canastas alimentarias distribuidas a bajo costo para la población vulnerable.	Semestral	Apoyo	5	0%	3,257,699
Secretaría del Sistema de Asistencia Social	Reconstrucción del Tejido Social	Apoyo monetario entregado a la Sociedad Civil Organizada para rehabilitación de unidades habitacionales a través de la Estrategia	Total de apoyos monetarios entregados a la sociedad civil organizada.	Apoyo monetario entregado a la sociedad civil organizada para obras de rehabilitación en unidades habitacionales de los municipios de Jalisco a través del Programa "Reconstrucción del Tejido Social".	Semestral	Apoyo	1	100%	65,512,277
Secretaría del Sistema de Asistencia Social	Reconstrucción del Tejido Social	Municipio de la Zona Metropolitana de Guadalajara beneficiados, que presentan zona con índice de violencia a través de la estrategia Reconstrucción del Tejido Social	Total de municipios beneficiados.	Beneficiar a municipios del estado de Jalisco que presentan zonas con índices de violencia, mediante el Programa "Reconstrucción del tejido social".	Trimestral	Municipio	4	100%	-
Secretaría del Sistema de Asistencia Social	Mujeres Líderes del Hogar	Apoyos económicos entregados a hogares monoparentales con dependientes económicos menores de edad a través del Programa "Mujeres Líderes del Hogar"	Total de apoyos económicos entregados a mujeres líderes del hogar	Este indicador mide el número de apoyos económicos entregados a mujeres jefas de familias, sus hijas e hijos para la adquisición de alimentos, así como, artículos y/o servicios que contribuyan a satisfacer sus necesidades básicas.	Trimestral	Apoyo	3,169	92%	52,632,025

Nombre UR	Programa	Componente	Indicador	Descripción de indicador	Frecuencia medición	Unidad medida	Meta	% avance 3er. trimestre	Ejercido
Secretaría del Sistema de Asistencia Social	Mujeres Líderes del Hogar	Presupuesto destinado para la operación, difusión y/o evaluación del Programa Mujeres Líderes del Hogar	Porcentaje destinado para gastos de operación del Programa Mujeres Líderes del Hogar	Este indicador mide el porcentaje destinado para gastos de operación del Programa Mujeres Líderes del Hogar	Semestral	Porcentaje	3	22%	1,040,246
Secretaría del Sistema de Asistencia Social	Jalisco Revive Tu Hogar, apoyo a la vivienda	Presupuesto destinado para la operación y/o evaluación del Programa Jalisco Revive Tu Hogar, apoyo a la vivienda	Porcentaje destinado para gastos de operación del Programa Jalisco Revive Tu Hogar	Este indicador mide el porcentaje destinado para gastos de operación del Programa Jalisco Revive Tu Hogar, apoyo a la vivienda	Semestral	Porcentaje	4	120%	431,558
Secretaría del Sistema de Asistencia Social	Jalisco Revive Tu Hogar, apoyo a la vivienda	Apoyo en especie entregado a la población con carencia de calidad y espacios en la vivienda, a través del Programa Jalisco, Revive Tu Hogar, apoyo a la vivienda.	Total de apoyos en especie entregados a través del Programa	Este indicador refiere a la entrega de apoyo en especie correspondiente a materiales de construcción y equipamiento para la rehabilitación de espacios y mejora de las viviendas a población que presenta esta carencia, mediante el Programa "Jalisco Revive Tu Hogar, apoyo a la vivienda"	Trimestral	Apoyo	10,000	124%	46,985,200
Secretaría del Sistema de Asistencia Social	Mi Pasaje para Estudiantes	Presupuesto destinado para la operación del Programa Mi Pasaje para Estudiantes	Porcentaje destinado para gastos de operación del Programa	Este indicador mide el porcentaje destinado para gastos de operación del Programa Mi Pasaje para Estudiantes.	Semestral	Porcentaje	5	111%	3,855,307
Secretaría del Sistema de Asistencia Social	Mi Pasaje para Estudiantes	Subsidios (Boletos/Tarjeta) entregados a estudiantes mediante el Programa "Mi Pasaje para Estudiantes"	Total de subsidios para el pago de transporte entregados a estudiantes	Este indicador mide el número de subsidios entregados semestralmente para el pago de transporte a estudiantes mediante boletos y/o tarjetas del Programa Mi Pasaje para Estudiantes, y que puede llegar a ser un máximo anual de 2 por beneficiario.	Trimestral	Apoyo	62,825	100%	16,014,277

Cifras cierre septiembre preliminares a la cuenta pública

Nombre UR	Programa	Componente	Indicador	Descripción de indicador	Frecuencia medición	Unidad medida	Meta	% avance 3er. trimestre	Ejercido
Secretaría del Sistema de Asistencia Social	Mi Pasaje Personas Adultas Mayores	Subsidios (Boletos/Tarjeta) entregados a las y los adultos mayores de 65 años o más, mediante el Programa Mi Pasaje para Adultos Mayores	Total de subsidios para el pago de transporte entregados a adultos mayores	Este indicador mide el número de subsidios entregados semestralmente para el pago de transporte a adultos mayores mediante boletos y/o tarjetas del Programa Mi Pasaje para Adultos Mayores, y que puede llegar a ser un máximo anual de 2 por beneficiario.	Trimestral	Apoyo	74,029	100%	23,523,579
Secretaría del Sistema de Asistencia Social	Mi Pasaje Personas Adultas Mayores	Presupuesto destinado para la operación, difusión y/o evaluación del Programa Mi Pasaje para Adultos Mayores.	Porcentaje destinado para gastos de operación del Programa	Este indicador mide el porcentaje destinado para gastos de operación del Programa Mi Pasaje para Adultos Mayores.	Semestral	Porcentaje	5	101%	1,801,840
Secretaría del Sistema de Asistencia Social	RECREA, educando para la vida, apoyo de mochila, útiles, uniforme y calzado escolar	Presupuesto destinado para la operación del Programa RECREA, educando para la vida, apoyo de mochila, útiles, uniforme y calzado escolar.	Porcentaje destinado para gastos de operación del Programa Recrea	Este indicador mide el porcentaje destinado para gastos de operación del Programa RECREA, educando para la vida, apoyo de mochila, útiles, uniforme y calzado escolar.	Semestral	Porcentaje	5	88%	32,262,947
Secretaría del Sistema de Asistencia Social	RECREA, educando para la vida, apoyo de mochila, útiles, uniforme y calzado escolar	Apoyo de Mochila, Útiles, Uniforme y Calzado Escolar entregados a estudiantes de escuelas públicas, a través del Programa RECREA, educando para la vida, apoyo de mochila, útiles, uniforme y calzado escolar.	Total de apoyos entregados a estudiantes de escuelas públicas	Este indicador mide el número de apoyos en especie (mochila, útiles, uniforme y calzado escolar) entregados a estudiantes de escuelas públicas de los niveles preescolar, primaria y secundaria, registrados para apoyo del Programa RECREA, educando para la vida, apoyo de mochila, útiles, uniforme y calzado escolar.	Trimestral	Apoyo	1,110,000	100%	841,559,335

Nombre UR	Programa	Componente	Indicador	Descripción de indicador	Frecuencia medición	Unidad medida	Meta	% avance 3er. trimestre	Ejercido
Secretaría del Sistema de Asistencia Social	Mi Pasaje para Personas con Discapacidad	Subsidios (Boletos/Tarjeta) entregados a las personas con discapacidad, mediante el Programa Mi Pasaje para Personas con Discapacidad	Total de subsidios para el pago de transporte entregados a personas con discapacidad	Este indicador mide el número de subsidios entregados semestralmente para el pago de transporte a personas con discapacidad mediante boletos y/o tarjetas del Programa Mi Pasaje para Personas con Discapacidad, y que puede llegar a ser un máximo anual de 2 por beneficiario.	Trimestral	Apoyo	10,000	100%	3,428,481
Secretaría del Sistema de Asistencia Social	Mi Pasaje para Personas con Discapacidad	Presupuesto destinado para la operación, difusión y/o evaluación del Programa Mi Pasaje para Personas con Discapacidad	Porcentaje destinado para gastos de operación del Programa	Este indicador mide el porcentaje destinado para gastos de operación del Programa Mi Pasaje para Personas con Discapacidad.	Semestral	Porcentaje	5	99%	117,254
Secretaría del Sistema de Asistencia Social	Mi Pasaje para Mujeres	Pasajes utilizados por las beneficiarias del Programa Mi Pasaje, apoyo a Mujeres	Total de pasajes utilizados	Este indicador mide la cantidad de pasajes utilizados por las beneficiarias del programa Mi Pasaje, apoyo a Mujeres con base en el total de pasajes otorgados para todo el año.	Trimestral	Apoyo	4,300,000	162%	9,248,326
Secretaría del Sistema de Asistencia Social	Mi Pasaje para Mujeres	Tarjetas entregadas a mujeres con rezago social, para el pago de transporte, mediante el Programa Mi Pasaje, apoyo a Mujeres	Total de tarjetas entregadas	Este indicador mide el número de tarjetas entregadas de manera anual para el pago de transporte a mujeres con rezago social mediante el Programa Mi Pasaje, apoyo a Mujeres	Trimestral	Apoyo	12,000	101%	-
Secretaría del Sistema de Asistencia Social	Apoyo a las Organizaciones de la Sociedad Civil	Presupuesto destinado para la operación, difusión y/o evaluación	Porcentaje destinado para gastos de operación del Programa	Este indicador mide el porcentaje destinado para gastos de operación del Programa. Apoyo a las Organizaciones de la Sociedad Civil	Semestral	Porcentaje	2	100%	497,170

Cifras cierre septiembre preliminares a la cuenta pública

Nombre UR	Programa	Componente	Indicador	Descripción de indicador	Frecuencia medición	Unidad medida	Meta	% avance 3er. trimestre	Ejercido
Secretaría del Sistema de Asistencia Social	Apoyo a las Organizaciones de la Sociedad Civil	Apoyo en servicios de capacitación otorgados a la Sociedad Civil Organizada en la modalidad de Capacitación	Total de apoyos en servicios otorgados a Organizaciones mediante el Programa	Este indicador muestra el número de apoyos de profesionalización otorgados a Organizaciones de la Sociedad Civil para su fortalecimiento y desarrollo.	Trimestral	Apoyo	120	100%	-
Secretaría del Sistema de Asistencia Social	Apoyo a las Organizaciones de la Sociedad Civil	Apoyos económicos otorgados a la Sociedad Civil Organizada en la modalidad Contingente	Total de apoyos económicos otorgados en la modalidad Contingente	Este indicador muestra el total de apoyos otorgados a Organizaciones de la Sociedad Civil para la ejecución de proyectos en la modalidad Contingente	Trimestral	Apoyo	61	71%	17,029,894
Secretaría del Sistema de Asistencia Social	Apoyo a las Organizaciones de la Sociedad Civil	Apoyos Económicos otorgados a la Sociedad Civil Organizada en la modalidad de Cofinanciamiento	Total de apoyos económicos otorgados en la modalidad Cofinanciamiento	Este indicador muestra el total de apoyos otorgados a Organizaciones de la Sociedad Civil para la ejecución de proyectos en la modalidad de Cofinanciamiento	Trimestral	Apoyo	0	100%	-
Secretaría del Sistema de Asistencia Social	Apoyo a las Organizaciones de la Sociedad Civil	Apoyos económicos otorgados a la Sociedad Civil Organizada en la modalidad de Coinvertión	Total de apoyos económicos otorgados en la modalidad Coinvertión	Este indicador muestra el total de apoyos otorgados a Organizaciones de la Sociedad Civil para la ejecución de proyectos en la modalidad de Coinvertión	Trimestral	Apoyo	33	85%	13,214,991
Sistema para el Desarrollo Integral de la Familia Jalisco (DIF)	Seguridad Alimentaria	Apoyos alimentarios otorgados mediante el programa de Asistencia Social a personas de atención prioritaria.	Total de apoyos alimentarios entregados por el Programa a Personas de Atención Prioritaria.	Este indicador muestra el número total de apoyos alimentarios con calidad nutricia entregados a personas con discapacidad, adultos mayores, niñas y niños de 2 años a 5 años 11 meses de edad no escolarizados del Estado de Jalisco.	Mensual	Apoyo	821,220	100%	157,999,657

Cifras cierre septiembre preliminares a la cuenta pública

Nombre UR	Programa	Componente	Indicador	Descripción de indicador	Frecuencia medición	Unidad medida	Meta	% avance 3er. trimestre	Ejercido
Sistema para el Desarrollo Integral de la Familia Jalisco (DIF)	Seguridad Alimentaria	Apoyos alimentarios otorgados mediante el programa de Asistencia Social a personas de atención prioritaria.	Total de personas atendidas por el Programa a Personas de Atención Prioritaria.	Este indicador muestra el número total de personas con discapacidad, adultos mayores, niñas y niños de 2 años a 5 años 11 meses de edad no escolarizados beneficiados con apoyos alimentarios con calidad nutricia en el Estado de Jalisco.	Mensual	Persona	68,435	100%	-
Sistema para el Desarrollo Integral de la Familia Jalisco (DIF)	Seguridad Alimentaria	Acciones de fortalecimiento a Municipios con carencia de acceso a la alimentación, realizadas.	Total de apoyos económicos otorgados para fortalecer a los municipios.	Este indicador muestra el número total de apoyos económicos que fortalecen a los municipios con carencia de alimentación.	Anual	Apoyo	60	100%	129,445
Sistema para el Desarrollo Integral de la Familia Jalisco (DIF)	Seguridad Alimentaria	Desayunos a niñas, niños y adolescentes otorgados mediante el programa de Desayunos Escolares.	Total de desayunos escolares a niñas, niños y adolescentes, entregados.	Este indicador muestra el número total de desayunos escolares con calidad nutricia entregados a niñas, niños y adolescentes en condiciones de vulnerabilidad, que asisten a planteles públicos del Sistema Educativo Nacional del Estado de Jalisco.	Mensual	Apoyo	43,607,090	97%	192,685,901
Sistema para el Desarrollo Integral de la Familia Jalisco (DIF)	Seguridad Alimentaria	Desayunos a niñas, niños y adolescentes otorgados mediante el programa de Desayunos Escolares.	Total de niñas, niños y adolescentes atendidos por el Programa Desayunos Escolares.	Este indicador muestra el número total de niñas, niños y adolescentes en condiciones de vulnerabilidad, que asisten a planteles públicos del Sistema Educativo Nacional beneficiados con desayunos escolares con calidad nutricia modalidad fría y modalidad caliente en el Estado de Jalisco.	Mensual	Persona	229,511	100%	-

Cifras cierre septiembre preliminares a la cuenta pública

Nombre UR	Programa	Componente	Indicador	Descripción de indicador	Frecuencia medición	Unidad medida	Meta	% avance 3er. trimestre	Ejercido
Sistema para el Desarrollo Integral de la Familia Jalisco (DIF)	Seguridad Alimentaria	Dotaciones alimenticias para mujeres embarazadas y/o lactando, entregadas a través del programa de Asistencia Social Alimentaria en los Primeros 1000 días de Vida.	Total de dotaciones alimenticias entregadas por el Programa en los Primeros 1000 Días de Vida.	Este indicador muestra el número total de apoyos alimentarios con calidad nutricia entregados a mujeres embarazadas y mujeres en periodo de lactancia, a niñas y niños de seis meses a dos años de edad del Estado de Jalisco.	Mensual	Apoyo	169,800	100%	34,262,406
Sistema para el Desarrollo Integral de la Familia Jalisco (DIF)	Seguridad Alimentaria	Dotaciones alimenticias para mujeres embarazadas y/o lactando, entregadas a través del programa de Asistencia Social Alimentaria en los Primeros 1000 días de Vida.	Total de mujeres embarazadas y/o lactando, de niñas y niños de seis meses a dos años de edad, atendidas por el Programa en los Primeros 1000 Días de Vida.	Este indicador muestra el número total de mujeres embarazadas y mujeres en periodo de lactancia, de niñas y niños de seis meses a dos años de edad beneficiados con apoyos alimentarios con calidad nutricia en el Estado de Jalisco.	Mensual	Persona	14,150	100%	-
Sistema para el Desarrollo Integral de la Familia Jalisco (DIF)	Seguridad Comunitaria	Apoyos sociales otorgados a través del Programa de Fortalecimiento Municipal	Total de apoyos sociales entregados por el Programa de Seguridad Comunitaria.	Este indicador muestra el número total de apoyos sociales entregados por el Programa presupuestario Seguridad Comunitaria a personas que viven en localidades de alta y muy alta marginación y a personas que viven en zonas urbanas delimitadas con pobreza y marginación en el Estado de Jalisco.	Semestral	Apoyo	18,300	0%	13,456,260

Nombre UR	Programa	Componente	Indicador	Descripción de indicador	Frecuencia medición	Unidad medida	Meta	% avance 3er. trimestre	Ejercido
Sistema para el Desarrollo Integral de la Familia Jalisco (DIF)	Seguridad Comunitaria	Apoyos sociales otorgados a través del Programa de Fortalecimiento Municipal	Total de personas atendidas por el Programa de Seguridad Comunitaria.	Este indicador muestra el número total de personas atendidas por el Programa presupuestario de Seguridad Alimentaria que viven en localidades de alta y muy alta marginación y de personas que viven en zonas urbanas delimitadas con pobreza y marginación en el Estado de Jalisco.	Semestral	Persona	7,000	137%	-
Sistema para el Desarrollo Integral de la Familia Jalisco (DIF)	Seguridad Comunitaria	Acciones de fortalecimiento a municipios de alta marginación del Estado de Jalisco, realizadas.	Total de municipios atendidos por el Programa de Seguridad Comunitaria para su fortalecimiento.	Este indicador muestra el número total de municipios con localidades de alta y muy alta marginación y municipios con zonas urbanas delimitadas con pobreza y marginación en el Estado de Jalisco beneficiados con apoyos sociales y servicios para fortalecer los Grupos de Desarrollo Comunitario.	Semestral	Municipio	100	0%	2,653,753
Sistema para el Desarrollo Integral de la Familia Jalisco (DIF)	Seguridad Comunitaria	Acciones de fortalecimiento a municipios de alta marginación del Estado de Jalisco, realizadas.	Total de apoyos económicos otorgados para la atención del Programa de Seguridad Comunitaria.	Listado de recibido del beneficiario del Programa presupuestario Seguridad Comunitaria. Ejercicio fiscal 2020, Dirección de Fortalecimiento Municipal. Subdirección General de Desarrollo Comunitario y Apoyo Municipal. Sistema DIF Jalisco.	Semestral	Apoyo	2,800	343%	-

Eje: Desarrollo Social

Educación

Cifras cierre septiembre preliminares a la cuenta pública

Nombre UR	Programa	Componente	Indicador	Descripción de indicador	Frecuencia medición	Unidad medida	Meta	% avance 3er. trimestre	Ejercido
Colegio de Bachilleres del Estado de Jalisco	Oferta de Bachillerato General en el estado de Jalisco en sus diferentes Opciones	Educación Media Superior impartida en planteles y centros de Educación Media Superior a Distancia (EMSaD)	Total de matrícula inicial de los dos semestres en Planteles y Centros de Educación Media Superior a Distancia (EMSaD) implementada.	Suma de las matrículas de inicio de los dos semestres 2021 de Planteles y Centros de Educación Media Superior a Distancia (EMSaD)	Semestral	Alumno	42,931	94%	510,820,984
Colegio de Bachilleres del Estado de Jalisco	Oferta de Bachillerato General en el estado de Jalisco en sus diferentes Opciones	Educación Media Superior impartida en Telebachilleratos Comunitarios (TBC).	Total de alumnas y alumnos inscritos en el semestre que inicia en agosto 2021 en Telebachilleratos Comunitarios (TBC).	Suma de los alumnas y alumnos matriculados del semestre que inicia en agosto 2021 en Telebachilleratos Comunitarios (TBC).	Anual	Alumno	2,526	100%	24,538,800
Colegio de Bachilleres del Estado de Jalisco	Oferta de Bachillerato General en el estado de Jalisco en sus diferentes Opciones	Educación Media Superior Impartida en el Sistema de Preparatoria Abierta	Total de alumnas y alumnos activos en el Sistema de Preparatoria Abierta (SPA).	Suma de alumnas y alumnos activos del Sistema de Preparatoria Abierta.	Anual	Alumno	14,938	100%	-
Colegio de Bachilleres del Estado de Jalisco	Administración Central para la Educación Media Superior	Reportes realizados dentro del Programa. Anual de Trabajo en coordinación con la Contraloría del Estado de Jalisco	Total de reportes de avances en cumplimiento de las metas establecidas en el Programa Anual de Trabajo	Suma de los reportes de avances en cumplimiento de las metas establecidas en el Programa. Anual de Trabajo	Bimestral	Reporte	6	100%	-

Nombre UR	Programa	Componente	Indicador	Descripción de indicador	Frecuencia medición	Unidad medida	Meta	% avance 3er. trimestre	Ejercido
Colegio de Bachilleres del Estado de Jalisco	Administración Central para la Educación Media Superior	Capacitación del personal docente de base efectuada para mejora de los servicios educativos.	Total de docentes capacitados.	Porcentaje de personal docente de base capacitados de planteles, Centros de Educación Media Superior a Distancia (EMSaD).	Anual	Porcentaje	70	100%	-
Colegio de Estudios Científicos y Tecnológicos del Estado de Jalisco	Oferta de bachillerato tecnológico con calidad y pertinencia en Jalisco	Atención implementada a la demanda, cobertura y calidad	Número de procesos para la atención a la demanda, cobertura y calidad implementadas.	El proceso de nuevo ingreso de estudiantes se lleva a cabo de acuerdo a los lineamientos y calendarios establecidos en el marco del examen único de la EMS	Trimestral	Proceso	125	100%	199,319,338
Colegio de Estudios Científicos y Tecnológicos del Estado de Jalisco	Oferta de bachillerato tecnológico con calidad y pertinencia en Jalisco	Fortalecimiento aplicado de Planes y programas de estudio pertinentes	Actividades para el fortalecimiento de los planes y programas	Número de actividades realizadas para el fortalecimiento de planes y programas de estudio	Semestral	Acción	2	100%	135,000
Colegio de Estudios Científicos y Tecnológicos del Estado de Jalisco	Oferta de bachillerato tecnológico con calidad y pertinencia en Jalisco	Infraestructura y equipamiento atendidos en los planteles	Número de acciones de fortalecimiento de las condiciones de infraestructura, mantenimiento y equipamiento.	Acciones de fortalecimiento de las condiciones de infraestructura mediante la habilitación de espacios físicos, así como la adquisición de equipamiento para talleres, laboratorios y bibliotecas en planteles.	Trimestral	Acción	160	103%	818,850
Colegio de Estudios Científicos y Tecnológicos del Estado de Jalisco	Oferta de bachillerato tecnológico con calidad y pertinencia en Jalisco	06-Acciones de desarrollo académico concretadas	Número de acciones de desarrollo académico	Número de estrategias de fortalecimiento académico hacia los docentes mediante opciones de formación continua y superación académica	Trimestral	Acción	6	80%	358,058

Cifras cierre septiembre preliminares a la cuenta pública

Nombre UR	Programa	Componente	Indicador	Descripción de indicador	Frecuencia medición	Unidad medida	Meta	% avance 3er. trimestre	Ejercido
Colegio de Estudios Científicos y Tecnológicos del Estado de Jalisco	Oferta de bachillerato tecnológico con calidad y pertinencia en Jalisco	03- Acciones realizadas de vinculación con los sectores productivos que integran la sociedad	Número de acciones realizadas para el fortalecimiento de la vinculación del Colegio con instituciones públicas, privadas y sociales	Acciones realizadas para el fortalecimiento de las estrategias de vinculación del Colegio con instituciones públicas, privadas y sociales en beneficio de la comunidad educativa del CECyTEJ	Trimestral	Acción	117	100%	-
Colegio de Estudios Científicos y Tecnológicos del Estado de Jalisco	Oferta de bachillerato tecnológico con calidad y pertinencia en Jalisco	Acciones concretadas de evaluación educativa e institucional	Procesos de evaluación realizadas	El Colegio realiza las evaluaciones académicas y de gestión de acuerdo a la normatividad aplicable.	Anual	Proceso	5	100%	304,500
Colegio de Estudios Científicos y Tecnológicos del Estado de Jalisco	Administración para el Desarrollo Institucional	Reportes realizados dentro del Programa Anual de Trabajo en coordinación con la Contraloría del Estado de Jalisco	Número total de reportes de avances de cumplimiento de metas del Programa Anual de Trabajo	Elaboración de reportes de avance de cumplimiento de metas establecidas en el Programa Anual de Trabajo del OIC	Bimestral	Reporte	6	80%	-
Colegio de Estudios Científicos y Tecnológicos del Estado de Jalisco	Administración para el Desarrollo Institucional	Acciones de desarrollo institucional y gestión administrativa realizadas	Número de procesos automatizados	El Colegio alinea su normatividad a las disposiciones federales, estatales y municipales que impactan en sus procesos institucionales	Trimestral	Proceso	11	100%	200,049,246
Colegio Nacional de Educación Profesional Técnica del Estado de Jalisco	Formación Profesional Técnica Bachiller	Vinculación fortalecida con instituciones públicas, privadas y sociales para apoyar a los alumnos y egresados	Total de convenios de colaboración suscritos	Es el número de convenios que se realizan con el sector público, privado y social para beneficio de los alumnos e incluye prácticas profesionales y servicio social.	Trimestral	Convenio	357	70%	112,935

Nombre UR	Programa	Componente	Indicador	Descripción de indicador	Frecuencia medición	Unidad medida	Meta	% avance 3er. trimestre	Ejercido
Colegio Nacional de Educación Profesional Técnica del Estado de Jalisco	Formación Profesional Técnica y Bachiller	Alumnos con Programa de Estudios de PTB concluido en su totalidad	Porcentaje de eficiencia terminal de una cohorte generacional	Alumnos que han concluido la totalidad de un Programa de Estudios de PTB y cumplen con lo establecido en el reglamento respecto a sus prácticas profesionales y servicio social.	Anual	Porcentaje	58	100%	49,647,968
Colegio Nacional de Educación Profesional Técnica del Estado de Jalisco	Formación Profesional Técnica y Bachiller	Programas de atención temprana aplicados para aumentar el aprovechamiento escolar en los alumnos	Porcentaje de alumnos que participan en programas de tutorías	La tutoría es una alternativa para contribuir a abatir los problemas de deserción y rezago en la formación de Profesionales Técnicos Bachilleres.	Semestral	Alumno	9,000	100%	45,134,465
Colegio Nacional de Educación Profesional Técnica del Estado de Jalisco	Formación Profesional Técnica y Bachiller	tención educativa brindada a los alumnos a través de los diferentes Modelos Académicos; PTB, PTB en la empresa y Formación Dual	Tasa de variación de la matrícula	El indicador dimensiona la captación de la demanda de alumnos potenciales con relación a la cobertura educativa para atender a la población objetivo.	Anual	Alumno	14,000	100%	67,701,604
Colegio Nacional de Educación Profesional Técnica del Estado de Jalisco	Formación Profesional Técnica y Bachiller	Ingresos propios captados por la prestación de servicios integrales a usuarios internos y externos a través del CAST Jalisco	Porcentaje de ingresos propios captados	Son los ingresos propios por los servicios del CAST	Trimestral	Pesos	3,518,000	72%	6,544,315
Colegio Nacional de Educación Profesional Técnica del Estado de Jalisco	Gestión de Administración de Recursos	Reportes realizados dentro del Programa Anual de Trabajo en coordinación con la Contraloría del Estado de Jalisco	Total de reportes de avances en cumplimiento de las metas establecidas en el Programa Anual de Trabajo	Reportes realizados dentro del Programa Anual de Trabajo en coordinación con la Contraloría del Estado de Jalisco	Bimestral	Reporte	6	100%	112,935

Cifras cierre septiembre preliminares a la cuenta pública

Nombre UR	Programa	Componente	Indicador	Descripción de indicador	Frecuencia medición	Unidad medida	Meta	% avance 3er. trimestre	Ejercido
Colegio Nacional de Educación Profesional Técnica del Estado de Jalisco	Gestión de Administración de Recursos	Capital humano capacitado para eficiencia del desempeño	Total de Evaluación del desempeño del personal administrativo y docente.	Total de Es la evaluación del desempeño del personal administrativo y docente. que se aplica de manera anual.	Semestral	Personal	1,380	102%	56,634,590
Instituto de Formación para el Trabajo del Estado de Jalisco (IDEFT)	Formación y Capacitación para el Trabajo	Formación realizada para desempeñar una actividad productiva	Total de inscripción a cursos de capacitación para el Trabajo	Cantidad de personas que se inscriben a los diferentes cursos y actualización de contenidos temáticos que se ofertan.					
Instituto de Formación para el Trabajo del Estado de Jalisco (IDEFT)	Formación y Capacitación para el Trabajo	Seguimiento, capacitación y actualización del personal realizada para la mejora del servicio	acciones de mejora	Acciones de mejora para garantizar la calidad y pertinencia de los servicios de capacitación por medio de la actualización de programas y capacitación del personal	Cuatrimestral	Acción	271	105%	22,399,598
Instituto de Formación para el Trabajo del Estado de Jalisco (IDEFT)	Administración para los servicios de Capacitación para el Trabajo	Control interno realizado para la mejora continua de los procesos del Instituto	Avance en rendición de cuentas en plataforma nacional	porcentaje de avance de rendición de cuentas en plataforma nacional.	Trimestral	Anexo	12	120%	-
Instituto de Formación para el Trabajo del Estado de Jalisco (IDEFT)	Administración para los servicios de Capacitación para el Trabajo	Operación Administrativa realizada para la optimización de los recursos	Estados Financieros en plataforma de Transparencia	Número de Estados financieros y Cuenta Pública presentados.	Bimestral	Estado Financiero	12	117%	21,172,214
Instituto de la Infraestructura Física Educativa de Jalisco	Operación de los programas de infraestructura escolar en el Estado	Infraestructura y equipamiento realizados para la Educación Básica.	Total de espacios educativos de educación básica construidos, rehabilitados y equipados.	Este indicador mide el total de espacios educativos de educación básica construidos, rehabilitados y equipados.	Trimestral	Espacio educativo	258	0%	434,173,412

Nombre UR	Programa	Componente	Indicador	Descripción de indicador	Frecuencia medición	Unidad medida	Meta	% avance 3er. trimestre	Ejercido
Instituto de la Infraestructura Física Educativa de Jalisco	Operación de los programas de infraestructura escolar en el Estado	Infraestructura y equipamiento realizados para la Educación Media Superior.	Total de espacios educativos de educación media superior construidos, rehabilitados y equipados	Este indicador mide el total de espacios educativos de educación media superior construidos, rehabilitados y equipados	Trimestral	Espacio educativo	3	100%	35,313,747
Instituto de la Infraestructura Física Educativa de Jalisco	Operación de los programas de infraestructura escolar en el Estado	Infraestructura y equipamiento realizados para la Educación Superior.	Total de espacios educativos de educación superior construidos, rehabilitados y equipados	Este indicador mide el total de espacios educativos de educación superior construidos, rehabilitados y equipados	Trimestral	Espacio educativo	3	100%	47,518,999
Instituto Estatal para la Educación de Jóvenes y Adultos (INEEJAD)	Abatimiento del rezago educativo de Jóvenes y Adultos	Alfabetización concluida de jóvenes y adultos.	Total de personas de 15 años o más que concluyen alfabetización	Población de 15 años o más que logra ser Alfabetizada en el período	Trimestral	Población	1,605	44%	35,156,599
Instituto Estatal para la Educación de Jóvenes y Adultos (INEEJAD)	Abatimiento del rezago educativo de Jóvenes y Adultos	Jóvenes y adultos con Nivel Primaria concluido.	Total de personas de 15 años o mas que concluyen primaria	Nivel primaria de jóvenes y adultos concluido	Trimestral	Población	3,645	77%	33,601,201
Instituto Estatal para la Educación de Jóvenes y Adultos (INEEJAD)	Abatimiento del rezago educativo de Jóvenes y Adultos	Jóvenes y adultos con Nivel Secundaria concluido	Total de personas de 15 años o mas que concluyen secundaria	Jóvenes y adultos con nivel de secundaria concluido	Trimestral	Población	13,165	90%	47,774,034
Instituto Estatal para la Educación de Jóvenes y Adultos (INEEJAD)	Operación para la Educación de Jóvenes y Adultos	Reportes de avances del Órgano Interno de Control, elaborados	Total de reportes de avances en cumplimiento de las metas establecidas en el Programa Anual de Trabajo	Reportes realizados dentro del Programa Anual de Trabajo en coordinación con la Contraloría del Estado de Jalisco	Trimestral	Reporte	6	100%	5,870,179

Cifras cierre septiembre preliminares a la cuenta pública

Nombre UR	Programa	Componente	Indicador	Descripción de indicador	Frecuencia medición	Unidad medida	Meta	% avance 3er. trimestre	Ejercido
Instituto Estatal para la Educación de Jóvenes y Adultos (INEEJAD)	Operación para la Educación de Jóvenes y Adultos	Bienes, apoyos y servicios entregados para el desarrollo de las actividades institucionales de los centros de trabajo docentes y administrativos	Total de solicitudes de insumos atendidas	Solicitudes de insumos atendidas	Trimestral	Solicitud	324	35%	5,870,179
Instituto Tecnológico José Mario Molina Pasquel y Henríquez	Educación Superior Tecnológica en las Regiones	Empresas de alta tecnología incubadas (llevadas hasta su fase de operación y comercialización).	Total de Empresas de base Tecnológica Incubadas.	Empresas de alta tecnología incubadas (llevadas hasta su fase de operación y comercialización).	Semestral	Empresa	23	26%	333,281
Instituto Tecnológico José Mario Molina Pasquel y Henríquez	Educación Superior Tecnológica en las Regiones	Estudiantes inscritos en programas educativos reconocidos por su calidad.	Total de Alumnos y Alumnas Inscritos en Programas Educativos Acreditados.	Estudiantes inscritos en programas educativos reconocidos por su calidad.	Semestral	Alumno	3,168	0%	210,056,170
Instituto Tecnológico José Mario Molina Pasquel y Henríquez	Educación Superior Tecnológica en las Regiones	Formación otorgada a estudiantes bajo el Modelo de Educación Colaborativa o Dual.	Total de Alumnos y Alumnas participantes en Modalidad Educativa Dual.	Formación otorgada a estudiantes bajo el Modelo de Educación Colaborativa o Dual.	Semestral	Alumno	40	0%	908,156
Instituto Tecnológico José Mario Molina Pasquel y Henríquez	Educación Superior Tecnológica en las Regiones	Patentes Generadas.	Total de Registros de Solicitudes de Patentes de Propiedad Intelectual.	Patentes Generadas	Anual	Solicitud	5	100%	393,019

Nombre UR	Programa	Componente	Indicador	Descripción de indicador	Frecuencia medición	Unidad medida	Meta	% avance 3er. trimestre	Ejercido
Secretaría de Educación	Acciones de Apoyo a la Currícula de Educación Básica	Capacitaciones realizadas para la detección, prevención, atención y actuación en casos de violencia contra niñas, niños y adolescentes, con perspectiva de género y derechos humanos.	Total de capacitaciones con temáticas de violencia realizadas.	Se refiere al número de capacitaciones que se realizan en las escuelas dirigidos jefas y jefes de sector, supervisoras y supervisores, directoras y directores, docentes, personal de apoyo de la Secretaría de Educación y a las madres, padres de familia y tutores en las siguientes temáticas: resolución pacífica de conflictos, derechos de la niñez, responsabilidad de los servidores públicos en el sector educativo, atención a personas desaparecidas, ciberacoso y protocolos para la detección, prevención, atención y actuación en casos de violencia contra niñas, niños y adolescentes de la Secretaría de Educación del Estado de Jalisco con perspectiva de género y derechos humanos.	Trimestral	Capacitación	570	99%	4,636
Secretaría de Educación	Acciones de Apoyo a la Currícula de Educación Básica	Actividades artísticas y culturales realizadas en escuelas de educación básica	Total de actividades artísticas y culturales realizadas	Se refiere a las actividades artísticas y culturales realizadas en escuelas de educación básica, a través de conciertos didácticos, presentaciones teatrales, talleres y exposiciones.	Trimestral	Actividad	530	102%	23,285,146

Cifras cierre septiembre preliminares a la cuenta pública

Nombre UR	Programa	Componente	Indicador	Descripción de indicador	Frecuencia medición	Unidad medida	Meta	% avance 3er. trimestre	Ejercido
Secretaría de Educación	Acciones de Apoyo a la Currícula de Educación Básica	Talleres de capacitación realizados en temáticas que previenen la desaparición de personas	Total de talleres en prevención de la desaparición de personas	Se refiere al número de talleres de capacitación que se imparten en las escuelas dirigidos jefas y jefes de sector, supervisoras y supervisores, directoras y directores, docentes, personal de apoyo de la Secretaría de Educación y a las madres, padres de familia, y tutores con temática de prevención de desaparición de personas.	Semestral	Taller	40	100%	2,310
Secretaría de Educación	Acciones de Apoyo a la Currícula de Educación Básica	Alumnos de educación básica beneficiados con excursiones didácticas	Total de alumnos beneficiados con las excursiones didácticas	Se refiere al número de alumnos que participan en las excursiones educativas.	Trimestral	Alumno	640	0%	-
Secretaría de Educación	Acciones de Apoyo a la Currícula de Educación Básica	Madres, padres de familia y tutores de alumnos de educación básica y media superior, orientados en el proceso educativo de sus hijas e hijos	Total de padres de familia orientados por el programa	Se refiere al número de padres, madres de familia y tutores que participan en los cursos, diplomados y conferencias y que son beneficiados con orientación para apoyar en el proceso educativo de sus hijos e hijas.	Semestral	Padre de Familia	15,000	71%	32,652,856
Secretaría de Educación	Acciones de Apoyo a la Currícula de Educación Básica	Estudiantes de educación básica beneficiados con programas de razonamiento y habilidades del pensamiento	Total de estudiantes beneficiados por programas de habilidades del pensamiento	Se refiere al número de estudiantes que se benefician de forma directa con los programas de razonamiento lógico matemático, STEM, lectura y ajedrez.	Semestral	Estudiante	7,375	90%	2,029,342

Cifras cierre septiembre preliminares a la cuenta pública

Nombre UR	Programa	Componente	Indicador	Descripción de indicador	Frecuencia medición	Unidad medida	Meta	% avance 3er. trimestre	Ejercido
Secretaría de Educación	Acciones de Apoyo a la Currícula de Educación Básica	Personas beneficiadas con los servicios educativos de capacitación para el trabajo a través de las misiones culturales	Total de personas atendidas en misiones culturales rurales	Se refiere al número de personas (jóvenes y adultos) matriculados (atendidos) y que cuando menos participan en el programa durante 20 horas. Además de aquellos que se inscriben, permanecen y culminan su capacitación para ser acreditados por el Programa.	Semestral	Persona	1,031	100%	9,804,040
Secretaría de Educación	Actualización y Capacitación Continua de Profesionales de la educación	Capacitación ofrecida a directivos y docentes para su actualización pedagógico-didáctica	Total de personal capacitado en temas pedagógico didácticos y gestión escolar	Personas capacitadas: Directivos, docentes, técnicos docentes, y Asesores Técnico Pedagógico	Semestral	Persona Capacitada	6,000	100%	103,635,285
Secretaría de Educación	Actualización y Capacitación Continua de Profesionales de la educación	Capacitación ofrecida a directivos y docentes para fomentar en los alumnos una formación cívica y ética desde la educación básica	Total de personal capacitado en temas de educación cívica y ética	Se refiere al número de personas capacitadas: Directivos, docentes, técnicos docentes, y Asesores Técnico Pedagógico, en temas para favorecer la formación cívica y ética desde la educación básica.	Semestral	Persona	6,000	100%	1,315,125
Secretaría de Educación	Actualización y Capacitación Continua de Profesionales de la educación	Capacitación efectuada al personal de educación básica	Total de personal educativo capacitado	Cantidad de personal educativo que recibe formación para favorecer el desarrollo disciplinar en directivos y docentes en el marco de los Planes y Programas de estudio vigentes	Semestral	Persona	3,000	100%	992,380

Cifras cierre septiembre preliminares a la cuenta pública

Nombre UR	Programa	Componente	Indicador	Descripción de indicador	Frecuencia medición	Unidad medida	Meta	% avance 3er. trimestre	Ejercido
Secretaría de Educación	Administración del Sistema Educativo Estatal	Bienes, apoyos y servicios entregados para el desarrollo de las actividades institucionales de los centros de trabajo docentes y administrativos.	Total de solicitudes de bienes, apoyos y servicios atendidas a través del Sistema de Almacenes de Distribución SAD.	Muestra el total de solicitudes de bienes, apoyos y servicios atendidas a través del Sistema de Almacenes de Distribución SAD.	Trimestral	Solicitud	1,800	101%	590,380,737
Secretaría de Educación	Administración del Sistema Educativo Estatal	Capacitación institucional y especializada efectuada para mejora de los servicios educativos.	Total de personas capacitadas	Se refiere al total de personas con perfil Directivo, Administrativo y de Apoyo de la Secretaría de Educación, que asiste a los cursos de capacitación institucional y especializada	Semestral	Persona Capacitada	1,600	100%	10,747,846
Secretaría de Educación	Administración del Sistema Educativo Estatal	Cultura de Transparencia y Rendición de Cuentas Institucional implementada en el Sector Educativo	Total de solicitudes de información de transparencia atendidas	Este indicador muestra el total de solicitudes de información de transparencia atendidas	Trimestral	Solicitud	900	78%	16,757,023
Secretaría de Educación	Administración del Sistema Educativo Estatal	Gestión Jurídica realizada en los procesos y asuntos al interior de la dependencia	Total de actualizaciones realizadas	Se refiere al total de actualizaciones de documentos de orden jurídico (Reglamentos de Interior, formatos de contrato, etc.	Trimestral	Actualización	21	125%	14,495,325
Secretaría de Educación	Administración del Sistema Educativo Estatal	Acciones de modernización de tecnologías de la información, conocimiento y aprendizaje digital implementadas en unidades administrativas	Total de acciones de modernización en materia de tecnología implementado	Muestra el total de acciones de modernización en materia de tecnología implementado	Trimestral	Acción	3,029	114%	55,212,441

Nombre UR	Programa	Componente	Indicador	Descripción de indicador	Frecuencia medición	Unidad medida	Meta	% avance 3er. trimestre	Ejercido
Secretaría de Educación	Administración del Sistema Educativo Estatal	RECREA Digital, Reingeniería administrativa implementada para la mejora de la atención al público y del servicio educativo	Total de programas de reingeniería administrativa para la mejora de la atención al público y servicio educativo	Muestra el total de programas de reingeniería administrativa para la mejora de la atención al público y servicio educativo	Semestral	Programa	1	100%	50,716,296
Secretaría de Educación	Administración del Sistema Educativo Estatal	Acciones realizadas de instalación, soporte, actualización, mantenimiento preventivo y correctivo básico y especializado de equipos de tecnología.	Total de servicios otorgados de soporte, actualización, mantenimiento e instalación de equipos de tecnología en aulas de educación básica	Muestra el total de servicios otorgados de soporte, actualización, mantenimiento e instalación de equipos de tecnología en aulas de educación básica	Trimestral	Servicio	3,600	98%	6,028,505
Secretaría de Educación	Administración del Sistema Educativo Estatal	Servicios de soporte, mantenimiento correctivo / preventivo a infraestructura tecnológica administrativa otorgado en planteles de educación básica.	Total de acciones de mejora en Infraestructura Tecnológica en áreas administrativas y apoyo a la educación.	Muestra el total de acciones de mejora en infraestructura tecnológica otorgados en áreas administrativas y de apoyo a la educación.	Trimestral	Acción	85	100%	-
Secretaría de Educación	Administración del Sistema Educativo Estatal	Servicios de soporte, mantenimiento correctivo / preventivo a infraestructura tecnológica administrativa otorgado en planteles de educación básica.	Total de servicios de mantenimiento correctivo / preventivo a infraestructura tecnológica administrativa otorgado en planteles de educación básica.	Muestra el total de servicios de mantenimiento correctivo / preventivo otorgados a infraestructura tecnológica administrativa de planteles	Semestral	Servicio	932	0%	-
Secretaría de Educación	Administración Educativa Regional	Libros de texto gratuitos otorgados a estudiantes de educación secundaria	Total de unidades entregadas	Número de Libros de Texto Gratuitos, Materiales Educativos, equipo y mobiliario entregados	Mensual	Unidades	12,000,000	94%	360,293

Cifras cierre septiembre preliminares a la cuenta pública

Nombre UR	Programa	Componente	Indicador	Descripción de indicador	Frecuencia medición	Unidad medida	Meta	% avance 3er. trimestre	Ejercicio
Secretaría de Educación	Administración Educativa Regional	Servicios administrativos otorgados en las delegaciones regionales de la Secretaría de Educación	Total de Servicios otorgados en las Delegaciones y Subdelegaciones	Número de servicios otorgados	Mensual	Servicio	850,000	83%	244,638,260
Secretaría de Educación	Administración Educativa Regional	Capacitación ofrecida al personal de estructura central y regional para la mejora de los servicios	Total de reuniones de capacitación efectuadas	"Reuniones de capacitación y actualización realizada	Mensual	Capacitación	236	128%	131,745
Secretaría de Educación	Apoyos educativos para grupos vulnerables y la formación integral	Educación Física y Deportes otorgada a los alumnos de educación básica	Total de niñas y niños de educación básica que realizan actividad física y deporte escolar	Se refiere al número de alumnos de preescolar y primaria que realizan actividad física y deporte escolar	Semestral	Niño y niña	750,000	100%	666,840,941
Secretaría de Educación	Apoyos educativos para grupos vulnerables y la formación integral	Acciones realizadas para la atención y prevención de la problemática socioemocional y de autocuidado en alumnas, alumnos y docentes que impactan en el ámbito de la seguridad	Total de acciones realizadas que impactan en el ámbito de seguridad	Se refiere al número de acciones realizadas para la atención y prevención de la problemática socioemocional y de autocuidado en alumnas, alumnos y docentes que impactan en el ámbito de la seguridad	Trimestral	Acción	122,352	14%	49,335
Secretaría de Educación	Apoyos educativos para grupos vulnerables y la formación integral	Talleres de asesoramiento a directores de educación indígena realizados para una eficiente administración y gestión	Total de talleres de asesoramiento administrativo y de gestión	Se refiere al número de talleres de asesoramiento administrativo y de gestión realizados para una eficiente administración y gestión de los Directores de Educación Indígena en el Estado	Semestral	Taller	4	100%	140,102,998
Secretaría de Educación	Apoyos educativos para grupos vulnerables y la formación integral	Pruebas aplicadas a niñas, niños y adolescentes de los servicios de educación especial que cuentan con diagnóstico inadecuado	Total de pruebas estandarizadas aplicadas a los alumnos	Se refiere al número de pruebas estandarizadas aplicadas a los alumnos que atienden los servicios de educación especial	Trimestral	Prueba	1,500	115%	967,676,678

Cifras cierre septiembre preliminares a la cuenta pública

Nombre UR	Programa	Componente	Indicador	Descripción de indicador	Frecuencia medición	Unidad medida	Meta	% avance 3er. trimestre	Ejercicio
Secretaría de Educación	Apoyos educativos para grupos vulnerables y la formación integral	Atención realizada para coadyuvar a prevenir y resolver la problemática psicopedagógica y de desgaste emocional docente en escuelas de educación básica	Total de acciones realizadas para coadyuvar a prevenir y resolver la problemática psicopedagógica y de desgaste emocional docente	Se refiere al número de acciones realizadas para coadyuvar a prevenir y resolver la problemática psicopedagógica y de desgaste emocional docente en escuelas de educación básica	Trimestral	Acción	116,293	100%	49,196,905
Secretaría de Educación	Conducción de la Política Educativa	Acuerdo de vinculación interinstitucional establecido para el fortalecimiento del desarrollo educativo	Total de Acuerdos establecidos	Se refiere a los acuerdos para la mejora del servicio educativo establecidos.	Trimestral	Acuerdo	10	100%	4,533,953
Secretaría de Educación	Conducción de la Política Educativa	Difusión realizada de los bienes y servicios públicos que se ofrecen a la ciudadanía	Total de acciones de difusión desarrolladas	Acciones de difusión en medios electrónicos y prensa de las actividades educativas desarrolladas	Trimestral	Acción	869	100%	34,440
Secretaría de Educación	Conducción de la Política Educativa	Sistema de Mejora Continua de la Educación operado a través del seguimiento al sistema educativo estatal, el fortalecimiento de los aprendizajes y la innovación educativa	Total de acciones realizadas	Se refiere al número de acciones del Sistema de mejora continua realizadas	Trimestral	Acción	5	100%	22,255,867
Secretaría de Educación	Conducción de la Política Educativa	Propuestas externas de proyectos para el fortalecimiento del desarrollo educativo analizadas para su implementación	Total de proyectos analizados	Se refiere al número de proyectos para el fortalecimiento del desarrollo educativo analizadas	Trimestral	Proyecto	40	100%	336,993
Secretaría de Educación	Conducción de la Política Educativa	Propuestas y planteamientos atendidos de la comunidad educativa	Total propuestas de la comunidad educativa atendidas	Número de propuestas de la comunidad educativa que gestiona la Dirección de Atención y Seguimiento.	Trimestral	Propuesta	6,500	113%	27,910

Cifras cierre septiembre preliminares a la cuenta pública

Nombre UR	Programa	Componente	Indicador	Descripción de indicador	Frecuencia medición	Unidad medida	Meta	% avance 3er. trimestre	Ejercido
Secretaría de Educación	Conducción de la Política Educativa	Procesos y procedimientos implementados para prevenir actos u omisiones	Total de procesos de intervención de Control Interno solicitados.	Se refiere al número de Procesos de intervención de Control Interno solicitados.	Trimestral	Proceso	87,436	98%	28,835
Secretaría de Educación	Fomento de la Participación Social en la Educación Básica	Consejos de Participación Social constituidos	Total de consejos de participación social operando	Se refiere al total de Consejos de participación social operando.	Trimestral	Consejo	10,000	8%	12,074,887
Secretaría de Educación	Fomento de la Participación Social en la Educación Básica	Reembolso de pólizas de Seguro Escolar contra accidentes personales realizado	Total de trámites de reembolso del seguro escolar	Se refiere al número de tramites de reembolso del seguro escolar contra accidentes personales que realizan los educandos	Trimestral	Trámite	180	14%	166,442
Secretaría de Educación	Fomento de la Participación Social en la Educación Básica	Supervisión integral de las cooperativas escolares realizadas	Total de cooperativas escolares operando en los planteles	Se refiere a la cantidad de cooperativas escolares operando en los planteles	Trimestral	Cooperativa	5,000	0%	-
Secretaría de Educación	Fomento de la Participación Social en la Educación Básica	Mesas directivas constituidas en las escuelas de educación básica y media superior para el fortalecimiento de la autonomía de gestión	Total de mesas directivas operando en los planteles educativos	Se refiere a la cantidad de mesas directivas operando en los planteles escolares	Trimestral	Mesa Directiva	6,000	0%	-

Cifras cierre septiembre preliminares a la cuenta pública

Nombre UR	Programa	Componente	Indicador	Descripción de indicador	Frecuencia medición	Unidad medida	Meta	% avance 3er. trimestre	Ejercido
Secretaría de Educación	Fomento de la salud de los alumnos de Educación Básica	Acciones que contribuyen a la disminución de los efectos del cambio climático implementadas en escuelas de educación básica	Total de escuelas beneficiadas con escuela saludable y sustentable	Se refiere a las escuelas que trabajan acciones tendientes a disminuir los efectos del cambio climático a través de las estrategias y proyectos educativos desarrollados por docentes y alumnos. Instalación, reactivación y/o capacitación sobre Huertos escolares, pláticas de orientación sobre el cuidado del agua, el ahorro de la energía, manejo de residuos sólidos y acciones ante una contingencia atmosférica	Trimestral	Escuela	650	37%	-
Secretaría de Educación	Fomento de la salud de los alumnos de Educación Básica	Sesiones de orientación realizadas para la promoción y preservación de la salud en escuelas de Educación Básica	Total de escuelas atendidas con determinantes de salud	Se refiere al número de escuelas atendidas sobre determinantes de la salud que implementa el Programa Escuela y Salud a través de pláticas de orientación, talleres y conferencias en temas preventivos de salud relacionados con riesgos psicosociales (prevención de adicciones, prevención de la violencia y educación integral de la sexualidad)	Trimestral	Escuela	340	65%	7089635
Secretaría de Educación	Fomento de la salud de los alumnos de Educación Básica	Sesiones y vistas de orientación a escuelas de educación básica realizadas en temas de previsión de riesgos y seguridad escolar	Total de escuelas atendidas por el programa de seguridad escolar	Se refiere al número de escuelas que son atendidas por el programa a través de pláticas de orientación de emergencia escolar, primeros auxilios y llenado de hoja de previsión de riesgos, llenado electrónico de Detección de Riesgos (DERI)	Trimestral	Escuela	425	100%	-

Cifras cierre septiembre preliminares a la cuenta pública

Nombre UR	Programa	Componente	Indicador	Descripción de indicador	Frecuencia medición	Unidad medida	Meta	% avance 3er. trimestre	Ejercido
Secretaría de Educación	Fomento de la salud de los alumnos de Educación Básica	Atención educativa otorgada a niños, niñas y jóvenes dentro de las aulas hospitalarias o en cama a través del Programa Sigamos Aprendiendo en el Hospital	Total de alumnos atendidos educativamente por el programa	Se refiere al número de niños, niñas y adolescentes en situación hospitalaria que reciben atención educativa en el Aula Hospitalaria o que por su condición de salud la reciben directamente en sus camas de hospital.	Trimestral	Alumno	510	32%	39,978
Secretaría de Educación	Formación inicial y de posgrado para los docentes de educación básica	Formación Inicial de Docentes otorgada para la Educación Básica	Total de programas educativos operando	Se refiere al total de programas educativos operando	Semestral	Programa	31	100%	332,586,656
Secretaría de Educación	Formación inicial y de posgrado para los docentes de educación básica	Programas de formación ofrecidos por las Unidades de la Universidad Pedagógica Nacional	Total de programas fortalecidos	Se refiere al total de programas de las Unidades de la Universidad Pedagógica Nacional fortalecidos	Semestral	Programa	11	100%	114,747,784
Secretaría de Educación	Formación inicial y de posgrado para los docentes de educación básica	Programas de posgrado pedagógico e investigaciones educativas otorgadas para la mejora de la formación docente	Total de programas de posgrado de educación en operación	Se refiere al total de programas de posgrado en operación	Semestral	Programa	8	100%	15,299,870
Secretaría de Educación	Impartición de la Educación Media Superior y la Capacitación para el Trabajo	Capacitación realizada para fortalecer el perfil profesional del personal docente y de apoyo	Total de personal capacitado	Personal directivo, docente y de apoyo, capacitado en temas de investigación, innovación, emprendimiento, tecnología, gestión y habilidades blandas	Semestral	Persona Capacitada	100	100%	-
Secretaría de Educación	Impartición de la Educación Media Superior y la Capacitación para el Trabajo	Cursos de capacitación otorgados a través de los centros de capacitación para el trabajo oficiales	Total de cursos alineados a las necesidades de los sectores productivos.	Mide el número de cursos que ofertan los centros de capacitación oficiales alineados a las necesidades de los sectores productivos considerando el derecho humano que tiene la ciudadanía a una educación de calidad.	Trimestral	Curso	20	100%	39,259

Nombre UR	Programa	Componente	Indicador	Descripción de indicador	Frecuencia medición	Unidad medida	Meta	% avance 3er. trimestre	Ejercido
Secretaría de Educación	Impartición de la Educación Media Superior y la Capacitación para el Trabajo	Procesos administrativos mejorados y/o implementados	Total de procesos de mejora implementados en el desarrollo administrativo.	Muestra el número de procesos de mejora implementados en el desarrollo administrativo con las instituciones educativas y la Subsecretaría de Educación Media Superior	Trimestral	Proceso	1	100%	15,533,653
Secretaría de Educación	Impartición de la Educación Media Superior y la Capacitación para el Trabajo	Convenios de colaboración firmados con los distintos niveles educativos, instancias gubernamentales y otros sectores de la sociedad	Total de Convenios Firmados	Muestra el Total de convenios firmados y en operación	Semestral	Convenio	10	100%	2,305,076
Secretaría de Educación	Impartición de la Educación Preescolar	Apoyos económicos otorgados a los beneficiarios del Programa de Alternativas para la Educación Preescolar.	Total de becas para la operación del programa Alternativas en Educación Preescolar	Se refiere al total de becas para la operación del programa Alternativas en Educación Preescolar.	Semestral	Beca	152	102%	2,897,500
Secretaría de Educación	Impartición de la Educación Preescolar	Reuniones de trabajo enfocadas a programas educativos para el personal docente	Total de reuniones de trabajo enfocadas a programas educativos	Se refiere al total de reuniones de trabajo enfocadas a programas educativos para docentes.	Semestral	Reunión	2	100%	3,372,864,435
Secretaría de Educación	Impartición de la Educación Preescolar	Visitas realizadas para el seguimiento del Programa Escolar de Mejora Continua	Total de visitas regionales para el seguimiento del Programa Escolar de Mejora Continua	Se refiere al total de visitas regionales para el seguimiento del Programa Escolar de Mejora Continua.	Semestral	Visita	6	100%	4,704
Secretaría de Educación	Impartición de la Educación Preescolar	Reuniones realizadas para la consolidación de las Comunidades de Aprendizaje en y para la Vida	Total de reuniones de seguimiento con sectores educativos	Se refiere al total de reuniones de seguimiento con sectores educativos.	Semestral	Reunión	6	0%	-

Cifras cierre septiembre preliminares a la cuenta pública

Nombre UR	Programa	Componente	Indicador	Descripción de indicador	Frecuencia medición	Unidad medida	Meta	% avance 3er. trimestre	Ejercido
Secretaría de Educación	Impartición de la Educación Primaria	Acciones de mejora continua implementadas para el fortalecimiento de la calidad del servicio en educación primaria	Total de acciones de mejora continua	Se refiere al total de acciones de mejora continua.	Semestral	Acción	51	100%	5,394
Secretaría de Educación	Impartición de la Educación Primaria	Comunidades de aprendizaje para la vida implementadas en escuelas de educación primaria	Total de Comunidades de Aprendizaje para la Vida implementadas en escuelas primarias	Se refiere al número de centros de trabajo que instalen sus Comunidades de Aprendizaje para la Vida.	Semestral	Comunidad	100	100%	18,643
Secretaría de Educación	Impartición de la Educación Primaria	Programa Escolar de Mejora Continua implementado en escuelas de educación primaria.	Total de escuelas primarias con programa escolar de mejora continua	Se refiere al número de escuelas primarias con programa escolar de mejora continua.	Semestral	Escuela	2,000	100%	7,614,465,452
Secretaría de Educación	Impartición de la Educación Primaria	Servicios asistenciales y educativos otorgados a niñas del Internado Beatriz Hernández.	Total de alumnas que reciben servicios asistenciales y educativos en el internado Beatriz Hernández	Se refiere al número de alumnas que reciben servicios asistenciales y educativos en el internado Beatriz Hernández.	Semestral	Alumno	300	100%	1,220,108
Secretaría de Educación	Impartición de la Educación Primaria	Comunidades de aprendizaje para la vida implementadas en escuelas de educación primaria para las niñas, niños y adolescentes	Total de comunidades de aprendizaje para la vida en escuelas primarias.	Se refiere al número de centros de trabajo que instalen sus Comunidades de Aprendizaje para la Vida.	Semestral	Comunidad	100	100%	-
Secretaría de Educación	Impartición de la Educación Secundaria	Estrategias de Atención otorgadas a Directivos, Docentes y alumnos.	Total de estrategias de atención otorgadas a Directivos, Docentes y alumnos	Se refiere a las estrategias de atención construidas para los actores educativos de Secundaria.	Semestral	Estrategia	2	100%	-

Nombre UR	Programa	Componente	Indicador	Descripción de indicador	Frecuencia medición	Unidad medida	Meta	% avance 3er. trimestre	Ejercido
Secretaría de Educación	Impartición de la Educación Secundaria	Acompañamiento otorgado a las escuelas para la conformación de Comunidades de Aprendizaje.	Total de escuelas secundarias que reciben acompañamiento para la conformación de Comunidades de Aprendizaje	Se refiere a la cantidad de escuelas que reciben acompañamiento.	Semestral	Escuela	16	100%	6,538,286,846
Secretaría de Educación	Impartición de la Educación Secundaria	Consejos Técnicos Escolares implementados en las escuelas de Educación Secundaria.	Total de Consejos Técnicos implementados y trabajando su Programa Escolar de Mejora Continua	Se refiere al número de Consejos Técnicos implementados que trabajan su Programa Escolar de Mejora Continua.	Semestral	Consejo	1,453	100%	34,184
Secretaría de Educación	Impartición de la Educación Secundaria	Estrategia de Colaboración y Comunicación implementada con instancias inter Secretarías de Educación y/o instancias externas.	Total de Estrategias de Colaboración, Vinculación y Comunicación con todas las instancias	Se refiere al número de estrategias de colaboración y comunicación realizadas.	Semestral	Estrategia	1	100%	-
Secretaría de Educación	Impulso y fortalecimiento a la articulación entre niveles de educación básica y con media superior	Acompañamiento técnico otorgado a docentes, directores y supervisores para la constitución de comunidades de aprendizaje en y para la vida	Total de docentes, directivos y supervisores atendidos con acompañamiento técnico	Se refiere al total de docentes, directivos y supervisores atendidos con acompañamiento técnico para la constitución de comunidades de aprendizaje en y para la vida.	Semestral	Docente	92,152	100%	27,128
Secretaría de Educación	Impulso y fortalecimiento a la articulación entre niveles de educación básica y con media superior	Agenda institucional de la educación básica implementada para ordenar procesos y programas en los que participa la estructura educativa	Total de agendas institucionales implementadas	Se refiere a las agendas institucionales que cada nivel educativo manejará para ordenar todos los procesos y programas en los que participa la estructura educativa.	Semestral	Agenda	8	100%	19,264,165

Cifras cierre septiembre preliminares a la cuenta pública

Nombre UR	Programa	Componente	Indicador	Descripción de indicador	Frecuencia medición	Unidad medida	Meta	% avance 3er. trimestre	Ejercicio
Secretaría de Educación	Impulso y fortalecimiento a la articulación entre niveles de educación básica y con media superior	Estrategia institucional implementada para la mejora de los indicadores educativos en los niveles básicos	Total de estrategias institucionales implementadas para mejora de los indicadores educativos	Se refiere al total de estrategias institucionales implementadas para mejora de los indicadores educativos.	Semestral	Estrategia	3	100%	26,091,987
Secretaría de Educación	Impulso y fortalecimiento a la articulación entre niveles de educación básica y con media superior	Estrategias para el fortalecimiento de la articulación de los niveles básicos y con media superior; aplicadas para mejorar la calidad educativa	Total de estrategias para el fortalecimiento de la articulación de los niveles básico y medio superior	Se refiere al total de estrategias para el fortalecimiento de la articulación de los niveles básico y medio superior.	Semestral	Estrategia	3	100%	15,600,144
Secretaría de Educación	Planeación y Evaluación del Sistema Educativo Estatal	Documentos electrónicos oficiales emitidos para acreditar y certificar la Educación Básica, Educación Media Superior, Educación Superior Docente y Capacitación para el Trabajo	Total de documentos electrónicos de acreditación y certificación de estudios expedidos	Se refiere a los documentos electrónicos de acreditación y certificación de estudios de Educación Básica, Educación Media Superior, Educación Normal y Capacitación para el Trabajo expedidos	Trimestral	Documento	1,966,200	83%	16,694,839
Secretaría de Educación	Planeación y Evaluación del Sistema Educativo Estatal	Evaluaciones estatales y nacionales realizadas para la mejora de la calidad de la educación básica y media superior.	Total de evaluaciones nacionales y estatales aplicadas	Se refiere a las evaluaciones nacionales e internacionales (coordinadas por la SEP), así como a las estatales diseñadas y coordinadas por la Dirección de Evaluación Educativa mismas que se aplican en el Estado	Trimestral	Evaluación	14	100%	11,237,239
Secretaría de Educación	Planeación y Evaluación del Sistema Educativo Estatal	Herramientas tecnológicas de información estadística implementadas para la planeación.	Total de herramientas tecnológicas de información estadística para la planeación en operación	Se refiere a las herramientas tecnológicas de información estadística para la planeación en operación	Trimestral	Herramienta	16	100%	6,308,187

Nombre UR	Programa	Componente	Indicador	Descripción de indicador	Frecuencia medición	Unidad medida	Meta	% avance 3er. trimestre	Ejercicio
Secretaría de Educación	Planeación y Evaluación del Sistema Educativo Estatal	Plazas docentes y de apoyo autorizadas para la atención de los servicios educativos.	Total de plazas docentes y de apoyo a los servicios educativos autorizadas	Se refiere al número total de plazas docentes y de apoyo a los servicios educativos autorizadas en el plan de expansión	Semestral	Plaza	320	102%	14,654,805
Secretaría de Educación	Planeación y Evaluación del Sistema Educativo Estatal	Proceso para la autorización o reconocimiento de validez oficial de estudios implementado para la incorporación oficial al sistema educativo estatal	Total de acuerdos de validez oficial de estudios expedidos	Se refiere al número de trámites ingresados por solicitud del particular para realizar modificación al acuerdo o baja del plantel educativo	Trimestral	Acuerdo	406	109%	-
Secretaría de Educación	Planeación y Evaluación del Sistema Educativo Estatal	Sistema implementado de Preinscripción a Educación Básica	Total de solicitudes de preinscripción en Educación Básica atendidas	Se refiere al número total de solicitudes de preinscripción a Educación Básica atendidas	Semestral	Solicitud	350,000	71%	45,240
Secretaría de Educación	Planeación y Evaluación del Sistema Educativo Estatal	Programas de construcción, rehabilitación y equipamiento implementados para el mejoramiento de los planteles escolares	Total de programas de infraestructura educativa integrados	Se refiere al número de solicitudes de construcción, rehabilitación y equipamiento, que se reciben en la Dirección de Atención a la Infraestructura Escolar, mismas que se integran en el anteproyecto de construcción y rehabilitación para su atención	Semestral	Programa	3	100%	97,677,830
Secretaría de Educación	Programa Escuelas de Tiempo Completo	Apoyos económicos entregados para el fortalecimiento a la autonomía de la gestión escolar a escuelas de tiempo completo	Total de apoyos económicos entregados a las escuelas de tiempo completo	Se refiere al número de apoyos económicos entregados a las escuelas beneficiadas con el subsidio del apoyo financiero denominado Fortalecimiento de la equidad y la inclusión	Semestral	Apoyo	0	100%	-

Cifras cierre septiembre preliminares a la cuenta pública

Nombre UR	Programa	Componente	Indicador	Descripción de indicador	Frecuencia medición	Unidad medida	Meta	% avance 3er. trimestre	Ejercicio
Secretaría de Educación	Programa Escuelas de Tiempo Completo	Apoyos entregados para la operación y organización de las escuelas de tiempo completo	Total del pagos al personal de apoyo	Se refiere a las dispersiones realizadas por la Dirección General de Análisis y Control del Gasto Público para el personal que cubre la jornada ampliada de las escuelas de tiempo completo	Semestral	Pago	6	0%	-
Secretaría de Educación	Programa Escuelas de Tiempo Completo	Modelo pedagógico implementado en las Escuelas de Tiempo Completo	Total de procesos implementados del modelo educativo de tiempo completo	Se refiere a las acciones y actividades que el área técnico pedagógica del programa realiza para la implementación y el impacto del modelo en las escuelas de tiempo completo	Semestral	Proceso	0	100%	-
Secretaría de Educación	Programa Escuelas de Tiempo Completo	Servicio de alimentación entregado a alumnos en las escuelas de tiempo completo	Total de escuelas de tiempo completo que brindan servicio de alimentación	Se refiere al número de escuelas de tiempo completo que brindan servicio de alimentación y que tienen las condiciones de infraestructura, personal e insumos para operarlo	Semestral	Escuela	120	0%	-
Secretaría de Educación	Programa Escuelas de Tiempo Completo	Apoyos económicos entregados a los Coordinadores del Servicio de Alimentación de las Escuelas de Tiempo Completo	Total de pagos otorgados a los coordinadores del servicio de alimentación	Se refiere a los pagos entregados a través de las dispersiones realizadas por la Dirección General de Análisis y Control del Gasto Público a los Coordinadores del Servicio de Alimentación de las escuelas de tiempo completo	Semestral	Pago	6	0%	-
Secretaría de Educación	Programa Escuelas de Tiempo Completo	Escuelas beneficiadas con apoyos para la creación de orquestas infantiles	Total de pagos a los Asesores Externos Especializados	Se refiere a los pagos realizados a los Asesores Externos Especializados por el cumplimiento del objeto de su contrato para el proyecto de Orquestas	Semestral	Pago	6	0%	-

Cifras cierre septiembre preliminares a la cuenta pública

Nombre UR	Programa	Componente	Indicador	Descripción de indicador	Frecuencia medición	Unidad medida	Meta	% avance 3er. trimestre	Ejercido
Secretaría de Educación	Programa Nacional de Convivencia Escolar	Capacitación a Figuras Educativas a través del equipo técnico estatal	Total de personas capacitadas en temas de convivencia escolar	Se refiere a las personas (figuras educativas: personal directivo, docente, madres, padres de familia, y tutoras/res) capacitadas en las líneas de acción por parte de la Coordinación Estatal del Programa Nacional de Convivencia Escolar	Semestral	Persona	2,900	0%	364,674
Secretaría de Educación	Programa Nacional de Convivencia Escolar	Paquetes de materiales didácticos entregados a las escuelas de educación básica beneficiadas, para apoyar el fortalecimiento de la convivencia escolar	Total de paquetes de material didáctico entregados a escuelas	Se refiere al número de paquetes de materiales didácticos entregados para apoyar el fortalecimiento de la convivencia escolar en las escuelas de educación básica beneficiadas	Semestral	Paquete	1	0%	-
Secretaría de Educación	Programa Nacional de Inglés	Material didáctico entregado a escuelas para el fortalecimiento de la enseñanza del inglés como segundo idioma	Total de escuelas beneficiadas con paquetes de libros de inglés	Se refiere al total de escuelas públicas de educación primaria que reciben en tiempo y forma paquetes de libros de texto en inglés que utilizan los Asesores Externos Especializados (AEE) y alumnos para el aprendizaje de un segundo idioma (Inglés).	Trimestral	Escuela	150	101%	-
Secretaría de Educación	Programa Nacional de Inglés	Personas beneficiadas con la certificación internacional para impartir el idioma inglés bajo la figura de asesor externo especializado	Total de personas certificadas internacionalmente en el dominio de inglés	Se refiere al total de asesores externos especializados y docentes de educación básica que logran obtener una certificación internacional en el dominio del idioma inglés	Semestral	Persona	65	0%	-

Cifras cierre septiembre preliminares a la cuenta pública

Nombre UR	Programa	Componente	Indicador	Descripción de indicador	Frecuencia medición	Unidad medida	Meta	% avance 3er. trimestre	Ejercido
Secretaría de Educación	Programa Nacional de Inglés	Alumnos de educación básica certificados internionalmente en el dominio de lenguas extranjeras	Total de alumnos de educación básica certificados en el dominio de una segunda lengua	Se refiere a los alumnos de Educación Básica que logran obtener una certificación internacional sobre su nivel de dominio del idioma inglés financiada por el programa.	Trimestral	Alumno	500	0%	-
Secretaría de Educación	Programa Nacional de Inglés	Alumnos de educación básica beneficiados por el programa mediante la realización de eventos que impulsen el cocimiento de lenguas extranjeras	Total de alumnos de educación básica beneficiados con las acciones del programa	Se refiere al total de alumnos que son beneficiados a través de las clases que imparten los docentes del programa, así como a los alumnos que participan en el concurso de deletreo en inglés "Spelling Bee"	Trimestral	Alumno	7,000	0%	6,174,235
Secretaría de Educación	RECREA, Escuela para la Vida	Visitas de seguimiento realizadas en las escuelas beneficiadas por el programa	Total de visitas realizadas a las escuelas que participan en el Programa	Se refiere a todos las visitas a escuelas de educación básica que participan de manera activa en el Programa RECREA, Escuela para la Vida.	Trimestral	Visita	500	111%	212,172
Secretaría de Educación	RECREA, Escuela para la Vida	Eventos didácticos de aprendizajes logrados, en base a los proyectos realizados en las escuelas del programa RECREA, Escuela para la Vida	Total de eventos didácticos de aprendizajes logrados	Se refiere a todos los eventos didácticos de los aprendizajes logrados por los escolares con respecto a las actividades de las experiencias formativas como talleres, presentaciones, concursos, muestras culturales.	Semestral	Evento	100	100%	5,320,874
Secretaría de Educación	Programa Desarrollo de Aprendizajes Significativos de Educación Básica	Paquetes de material didáctico entregados a los alumnos de las escuelas seleccionadas del Programa Desarrollo de Aprendizajes Significativos de Educación Básica.	Total de paquetes de material didáctico entregados a los alumnos de las escuelas seleccionadas	Se refiere total de paquetes de material didáctico entregado a los alumnos de las escuelas seleccionadas del programa Desarrollo de Aprendizajes Significativos de Educación Básica	Semestral	Alumno	0	100%	-

Nombre UR	Programa	Componente	Indicador	Descripción de indicador	Frecuencia medición	Unidad medida	Meta	% avance 3er. trimestre	Ejercido
Secretaría de Educación	Programa Desarrollo de Aprendizajes Significativos de Educación Básica	Capacitaciones impartidas a Directivos del Programa Desarrollo de Aprendizajes Significativos de Educación Básica.	Total de escuelas capacitadas en el Programa Desarrollo de Aprendizajes Significativos de Educación Básica.	Se refiere al total de escuelas que recibieron sus Directivos capacitación en el Programa Desarrollo de Aprendizajes Significativos de Educación Básica.	Semestral	Escuela	0	100%	6,106,327
Secretaría de Educación	Programa Desarrollo de Aprendizajes Significativos de Educación Básica	Capacitaciones impartidas a Docentes del Programa Desarrollo de Aprendizajes Significativos de Educación Básica.	Total de capacitaciones impartidas a docentes del programa Desarrollo de Aprendizajes Significativos de Educación Básica	Se refiere a la cantidad de docentes beneficiados con el programa	Semestral	Docente	0	100%	2,684,199
Secretaría de Educación	Tecnologías aplicadas en el proceso de Enseñanza Aprendizaje en la Educación Básica	Cursos realizados para el uso y aprovechamiento de las Tecnologías de la Información TIC, programación, robótica, cultura maker y técnicas audiovisuales	Total de cursos de capacitación presenciales y virtuales	Se refiere a los cursos de capacitación o asesoría para que docentes y directivos optimicen el uso de las Tecnologías de la Información TIC, programación, robótica, cultura maker y técnicas audiovisuales tanto en actividades ordinarias de capacitación como en eventos especiales.	Trimestral	Curso	518	104%	16,392,591
Secretaría de Educación	Tecnologías aplicadas en el proceso de Enseñanza Aprendizaje en la Educación Básica	Productos y servicios tecnológicos y audiovisuales generados en apoyo a la labor docente y de las diversas áreas de la SEJ	Total de productos y servicios tecnológicos y audiovisuales	Se refiere al total de servicios entregados a los solicitantes, así como los productos tecnológicos y audiovisuales que se generaron en la Dirección de Alfabetización Digital	Trimestral	Producto	300	117%	3,289,805
Secretaría de Educación	Tecnologías aplicadas en el proceso de Enseñanza Aprendizaje en la Educación Básica	Talleres impartidos para incentivar y propiciar el desarrollo de habilidades emprendedoras en las y los estudiantes de educación básica	Total de talleres de emprendimiento	Se refiere al número de talleres de emprendimiento que se desarrollan en las escuelas públicas de educación básica	Trimestral	Taller	25	100%	-

Cifras cierre septiembre preliminares a la cuenta pública

Nombre UR	Programa	Componente	Indicador	Descripción de indicador	Frecuencia medición	Unidad medida	Meta	% avance 3er. trimestre	Ejercido
Secretaría de Educación	Tecnologías aplicadas en el proceso de Enseñanza Aprendizaje en la Educación Básica	Eventos realizados para fomentar el uso y aprovechamiento de Tecnologías de la Información y la Comunicación, así como de la Programación, la Robótica y la Cultura Maker en el aula	Total de eventos para fomentar el uso de las TIC'S.	Se refiere a los eventos (foros, conferencias o asesoría presenciales y virtuales) para que docentes y directivos optimicen el uso de las TIC, la programación, la robótica y la cultura maker.	Semestral	Evento	2	100%	10,400,000
Secretaría de Educación	Tecnologías aplicadas en el proceso de Enseñanza Aprendizaje en la Educación Básica	Programa de transformación digital implementado para fortalecer las competencias de los alumnos de educación primaria y secundaria	Número de alumnos beneficiados con el programa de transformación digital	Muestra el número de alumnos de educación básica beneficiados con el programa de transformación digital	Anual	Alumno	50,000	100%	-
Secretaría de Educación	Programa Becas Jalisco	Apoyos económicos para madres jóvenes y jóvenes embarazadas que estudian la educación básica otorgados	Total de becas otorgadas a madres jóvenes y jóvenes embarazadas	Becas de apoyos económicos otorgadas a madres jóvenes y jóvenes embarazadas que están estudiando en algún nivel de educación básica otorgadas	Semestral	Beca	0	100%	-
Secretaría de Educación	Programa Becas Jalisco	Apoyos económicos otorgados para alumnos y alumnas de Educación Básica y Educación Normal	Total de becas de Educación Básica y Educación Normal otorgadas	Se refiere al total de Becas de Educación Básica y Educación Normal que el Comité Estatal de Becas dictamina como procedentes y que son otorgadas a los estudiantes que cumplen con los criterios y requisitos de la convocatoria.	Trimestral	Beca	12,100	98%	13,731,595
Secretaría de Educación	Programa Becas Jalisco	Acuerdo administrativo publicado para la asignación de becas en escuelas particulares	Total de acuerdos administrativos publicados	Se refiere a la armonización jurídica y publicación del Acuerdo Administrativo para la ejecución del proceso de asignación de becas en planteles educativos de sostenimiento particular	Trimestral	Acuerdo	1	100%	-

Nombre UR	Programa	Componente	Indicador	Descripción de indicador	Frecuencia medición	Unidad medida	Meta	% avance 3er. trimestre	Ejercido
Secretaría de Educación	Becas para hijas e hijos de policías	Evaluación realizada del impacto del apoyo económico en los alumnas y alumnos de educación básica hijas e hijos de policías beneficiados	Total evaluaciones de impacto realizadas al programa	Se refiere a la ejecución de un proceso de evaluación de impacto educativo del programa de Becas para Hijas e Hijos de Policías a partir de la población beneficiada con apoyos económicos	Semestral	Evaluación	1	100%	-
Secretaría de Educación	Becas para hijas e hijos de policías	Apoyos económicos otorgados para alumnas y alumnos de educación básica hijas e hijos de policías	Total de becas para hijas e hijos de policías otorgadas	Se refiere al total de las Becas para hijas e hijos de policías caídas o en activo otorgadas a estudiantes de Educación Básica que cumplen con los requisitos de la convocatoria y que el Comité de Becas dictamina como procedentes para la entrega a los beneficiarios	Semestral	Beca	571	94%	1,883,000
Secretaría de Educación	Becas para hijas e hijos de militares	Apoyos económicos otorgados para alumnas y alumnos de educación básica hijas e hijos de militares	Total de becas para hijas e hijos de militares otorgadas	Se refiere al total de las Becas para hijas e hijos de militares otorgadas a estudiantes de Educación Básica que cumplen con los requisitos de la convocatoria y que el Comité de Becas dictamina como procedentes para la entrega a los beneficiarios	Semestral	Beca	400	100%	1,393,000
Secretaría de Educación	Becas para hijas e hijos de militares	Evaluación realizada del impacto educativo en los alumnas y alumnos de educación básica hijas e hijos de militares beneficiados	Total evaluaciones de impacto al programa realizadas	Se refiere a la ejecución de un proceso de evaluación de impacto del programa de Becas para Hijas e Hijos de Militares	Semestral	Evaluación	1	100%	-

Cifras cierre septiembre preliminares a la cuenta pública

Nombre UR	Programa	Componente	Indicador	Descripción de indicador	Frecuencia medición	Unidad medida	Meta	% avance 3er. trimestre	Ejercido
Secretaría de Educación	Programa Atención a la Diversidad de la Educación Indígena	Talleres de reforzamiento del tratamiento pedagógico y didáctico de las lenguas y culturas indígenas impartidos a docentes de Educación Indígena	Total de talleres realizados de reforzamiento del tratamiento pedagógico y didáctico de las lenguas y culturas indígenas	Se refiere al número de talleres realizados de reforzamiento del tratamiento pedagógico y didáctico de las lenguas y culturas indígenas	Semestral	Taller	2	100%	359,413
Secretaría de Educación	Programa Atención a la Diversidad de la Educación Indígena	Materiales educativos en español y lengua indígena entregados como apoyo académico y didáctico en escuelas de Educación Indígena	Total de escuelas beneficiadas con materiales educativos	Se refiere al número de escuelas beneficiadas con la entrega de materiales didácticos educativos en español y lengua indígena	Semestral	Escuela	80	0%	-
Secretaría de Educación	Programa Fortalecimiento de los Servicios de Educación Especial	Fortalecimiento de los servicios de educación especial otorgado a niñas y niños con discapacidad y aptitudes sobresalientes que enfrenta barreras para el aprendizaje y participación	Total de proyectos complementarios para Educación Especial aplicados	Se refiere al número de proyectos complementarios para Educación Especial aplicados	Trimestral	Proyecto	10	100%	-
Secretaría de Educación	Programa Fortalecimiento de los Servicios de Educación Especial	Capacitación virtual otorgada en temas que corresponden al desarrollo integral de niñas, niños y adolescentes, con capacidades distintas	Total de talleres impartidos en temas de desarrollo integral de niñas, niños y adolescentes	Se refiere al número de talleres impartidos con el tema de transversalidad de Desarrollo Integral de los Niños, Niñas y Adolescentes	Trimestral	Taller	11	100%	7,247
Secretaría de Educación	Programa Atención Educativa de la Población Escolar Migrante	Atención educativa otorgada para niñas y niños en situación de migración	Total de niñas y niños migrantes con atención educativa otorgada	Se refiere al número de niñas y niños migrantes que reciben atención educativa en los centros de educación migrantes instalados en los campos agrícolas	Semestral	Alumno	3,005	100%	3,974,053

Nombre UR	Programa	Componente	Indicador	Descripción de indicador	Frecuencia medición	Unidad medida	Meta	% avance 3er. trimestre	Ejercido
Secretaría de Educación	Programa Atención Educativa de la Población Escolar Migrante	Atención fortalecida a la diversidad cultural y lingüística de la población en situación de migración	Total de niñas y niños migrantes con atención educativa otorgada	Se refiere al número de niñas y niños migrantes que reciben atención educativa en los centros de educación migrantes instalados en los campos agrícolas	Semestral	Alumno	1,502	0%	407,740
Secretaría de Educación	Centros de Desarrollo Infantil de Verano	Educación Inicial para niños de 45 días a 5 años 11 meses de la modalidad escolarizada otorgada a hijos e hijas de madres y padres trabajadores de la Educación y población abierta	Total de niñas y niños de 0 a 6 años atendidos	Se refiere al número de niños de 0 a 6 años con acceso a un tipo de modalidad de servicio de Educación Inicial en el estado	Trimestral	Niño y niña	16,813	99%	129,537,836
Secretaría de Educación	Centros de Desarrollo Infantil de Verano	Educación Inicial para niñas y niños de 45 días a 5 años 11 meses de la modalidad escolarizada otorgada a hijos e hijas de madres y padres trabajadores de la Educación durante el receso escolar	Total de niñas y niños atendidos durante el receso escolar	Se refiere al número de niñas y niños atendidos en Educación Inicial durante el receso escolar en los diferentes centros de desarrollo infantil	Semestral	Niño y niña	250	0%	-
Secretaría de Educación	Centros de Desarrollo Infantil de Verano	Apoyos complementarios otorgados para la Educación Inicial	Total de apoyos para la educación inicial aplicados	Se refiere al número de apoyos complementarios para educación inicial aplicados conforme a lo estipulado en el programa anual de trabajo	Trimestral	Apoyo	5	100%	98,084
Secretaría de Innovación, Ciencia y Tecnología	Educación Superior Innovadora con Calidad, Pertinencia y Amplia Cobertura	Procesos instrumentados y mejorados del área de incorporación y servicios escolares	Total de procesos instrumentados y mejorados	Procesos instrumentados y mejorados del área de incorporación y servicios escolares	Semestral	Proceso	5	60%	3,582,800
Secretaría de Innovación, Ciencia y Tecnología	Educación Superior Innovadora con Calidad, Pertinencia y Amplia Cobertura	Procesos de atención a Instituciones de Educación Superior y la ciudadanía jalisciense optimizados a través de herramientas digitales.	Total de procesos de atención optimizados	Procesos de atención a Instituciones de Educación Superior y la ciudadanía jalisciense optimizados a través de herramientas digitales.	Semestral	Manual	1	30%	787,164

Cifras cierre septiembre preliminares a la cuenta pública

Nombre UR	Programa	Componente	Indicador	Descripción de indicador	Frecuencia medición	Unidad medida	Meta	% avance 3er. trimestre	Ejercicio
Secretaría de Innovación, Ciencia y Tecnología	Educación Superior Innovadora con Calidad, Pertinencia y Amplia Cobertura	Políticas públicas y lineamientos articulados para el fortalecimiento de la Educación Superior Tecnológica descentralizada y con Reconocimiento de Validez Oficial con el Estado de Jalisco, para el impulso de los Sectores Estratégicos del Estado.	Total de Política pública y lineamientos articulados	Políticas públicas y lineamientos articulados para el fortalecimiento de la Educación Superior Tecnológica descentralizada y con Reconocimiento de Validez Oficial con el Estado de Jalisco, para el impulso de los Sectores Estratégicos del Estado.	Semestral	Lineamiento	3	0%	1,980,615
Secretaría de Innovación, Ciencia y Tecnología	Educación Superior Innovadora con Calidad, Pertinencia y Amplia Cobertura	Organismos Públicos Descentralizados de Educación Superior del Estado mejorados para su funcionamiento orgánico integral.	Total Organismos Públicos Descentralizados de Educación Superior del Estado mejorados	Organismos Públicos Descentralizados de Educación Superior del Estado mejorados para su funcionamiento orgánico integral.	Semestral	Organismo	1	100%	18,460,347
Secretaría de Innovación, Ciencia y Tecnología	Programa de Becas y Estímulos para el fortalecimiento al Talento en el Sistema de Educación Superior	Becas y Estímulos para el Desarrollo de Talento en Educación Superior entregadas a las y los jóvenes sobresalientes del Estado Jalisco	Total de beneficiados con Becas y Estímulos	Becas y Estímulos para el Desarrollo de Talento en Educación Superior entregadas a las y los jóvenes sobresalientes del Estado Jalisco	Semestral	Beneficiario	250	100%	18,584
Secretaría de Innovación, Ciencia y Tecnología	Programa de Becas y Estímulos para el fortalecimiento al Talento en el Sistema de Educación Superior	Programa de fortalecimiento de habilidades docentes, lingüísticas y disciplinares desarrollado para profesionistas de la Educación Superior del Estado.	Total de programa de fortalecimiento de habilidades docentes, lingüísticas y disciplinares desarrollado	Programa de fortalecimiento de habilidades docentes, lingüísticas y disciplinares desarrollado para profesionistas de la Educación Superior del Estado.	Semestral	Programa	1	100%	2,120
Universidad de Guadalajara	Servicios de Educación Media Superior y Superior	Calidad de la educación de pregrado mejorada asegurando el desarrollo integral de todas las facultades del ser humano y la evolución continua de los procesos de enseñanza - aprendizaje.	Índice de mejora de la calidad de la educación de pregrado	Relación de los indicadores que contribuyen a mejorar la calidad de la educación de pregrado. Media aritmética de los porcentajes obtenidos para cada indicador	Semestral	Índice	1	100%	2,327,570,980

Nombre UR	Programa	Componente	Indicador	Descripción de indicador	Frecuencia medición	Unidad medida	Meta	% avance 3er. trimestre	Ejercido
Universidad de Guadalajara	Servicios de Educación Media Superior y Superior	Capacidades para la investigación fortalecidas para coadyuvar en la satisfacción de los derechos humanos económicos, sociales y culturales.	Índice de fortalecimiento de capacidades para la investigación	Relación de capacidades para el fortalecimiento de la investigación. Media aritmética de las metas individuales	Semestral	Índice	17	100%	1,862,056,771
Universidad de Guadalajara	Servicios de Educación Media Superior y Superior	Estudiantes de educación media superior y superior atendidos garantizando el acceso a la educación en condiciones de igualdad.	Total de estudiantes educación media superior y superior inscritos	Número de estudiantes con registro a cursos por nivel educativo Medio Superior, Superior y Posgrado	Cuatrimestral	Alumno	313,845	103%	4,874,153,149
Universidad de Guadalajara	Servicios de Educación Media Superior y Superior	Transferencia del conocimiento impulsada para coadyuvar en la satisfacción de los derechos humanos económicos, sociales y culturales.	Índice de impulso a la transferencia del conocimiento	Relación de indicadores que contribuyen a la transferencia del conocimiento. Media aritmética de las metas individuales	Semestral	Índice	36	387%	615,019,593
Universidad de Guadalajara	Infraestructura educativa y cultural	Espacios físicos para actividades académicas mejorados y ampliados que aseguren el acceso y el aprovechamiento sin distinción de capacidades.	Total de espacios físicos para actividades académicas de docencia e investigación mejorados y ampliados.	Mide el avance en la construcción y/o mejoramiento de los espacios físicos destinados a las actividades académicas de docencia e investigación.	Semestral	Espacio educativo	21	0%	215,042,189
Universidad de Guadalajara	Infraestructura educativa y cultural	Espacios físicos para actividades culturales y deportivas mejorados que aseguren el acceso y el aprovechamiento sin distinción de capacidades.	Total de espacios físicos para actividades culturales y deportivas mejorados y ampliados.	Mide el, avance en la construcción y/o mejoramiento de los espacios físicos destinados a las actividades culturales y deportivas.	Semestral	Espacio educativo	10	0%	163,633,856

Cifras cierre septiembre preliminares a la cuenta pública

Nombre UR	Programa	Componente	Indicador	Descripción de indicador	Frecuencia medición	Unidad medida	Meta	% avance 3er. trimestre	Ejercido
Universidad Politécnica de la Zona Metropolitana de Guadalajara	Educación Superior Tecnológica en la Región Centro (UPZMG)	Atención otorgada a estudiantes con educación superior tecnológica de calidad.	Porcentaje de Eficiencia terminal	Mide, en una relación porcentual, la cantidad de alumnos que terminan sus estudios de Educación superior, en comparación con el total de alumnos que ingresaron al primer cuatrimestre en cada cohorte generacional	Semestral	Porcentaje	48	104%	13,384,141
Universidad Politécnica de la Zona Metropolitana de Guadalajara	Educación Superior Tecnológica en la Región Centro (UPZMG)	Vinculaciones realizadas entre los sectores académico, empresarial, social y gubernamental	Porcentaje de Egresados insertados en el sector productivo	Mide, en porcentaje, la cantidad de alumnos que habiendo egresado de la Universidad, se encuentran trabajando en el área de su conocimiento a los 6 meses de haber concluido sus estudios	Semestral	Porcentaje	75	89%	892,330
Universidad Politécnica de la Zona Metropolitana de Guadalajara	Educación Superior Tecnológica en la Región Centro (UPZMG)	Matrícula atendida en los diferentes programas educativos	Total de estudiantes inscritos en la Universidad	Este indicador mide el número de estudiantes inscritos en los diferentes programas educativos de la Universidad	Cuatrimestral	Estudiante	700	97%	9,228,621
Universidad Tecnológica de Jalisco	Educación Superior Tecnológica en las Regiones (UTJ)	Competencias desarrolladas en estudiantes de educación superior tecnológica bajo el modelo de triple hélice.	Porcentaje de egresadas y egresados insertados en el sector productivo	Estudiantes de Educación Superior Tecnológica con competencias desarrolladas bajo el modelo de la tripe hélice	Cuatrimestral	Porcentaje	55	100%	29,825,454
Universidad Tecnológica de Jalisco	Educación Superior Tecnológica en las Regiones (UTJ)	Matrícula de Alumnos de nuevo ingreso realizada.	Total de estudiantes de primer ingreso inscritos	Programas académicos de educación superior ofertados para incrementar la matrícula y la cobertura.	Cuatrimestral	Alumno	2,427	90%	62,409,063

Nombre UR	Programa	Componente	Indicador	Descripción de indicador	Frecuencia medición	Unidad medida	Meta	% avance 3er. trimestre	Ejercido
Universidad Tecnológica de la Zona Metropolitana de Guadalajara	Educación Superior Tecnológica en las Regiones (UTZMG)	Atención otorgada a estudiantes con educación superior tecnológica de calidad.	Porcentaje de Eficiencia terminal	Mide, en una relación porcentual, la cantidad de alumnos que terminan sus estudios de Educación superior, en comparación con el total de alumnos que ingresaron al primer cuatrimestre en cada cohorte generacional	Cuatrimestral	Porcentaje	68	109%	31,905,551
Universidad Tecnológica de la Zona Metropolitana de Guadalajara	Educación Superior Tecnológica en las Regiones (UTZMG)	Matrícula de Alumnos de nuevo ingreso realizada.	Total de alumnos de primer ingreso inscritos	Mide la cantidad de alumnos egresados de Educación Media Superior que se inscriben en la Universidad para continuar estudios	Cuatrimestral	Alumno	550	93%	2,759,469
Universidad Tecnológica de la Zona Metropolitana de Guadalajara	Educación Superior Tecnológica en las Regiones (UTZMG)	Personal capacitado en materia de igualdad y perspectiva de género	Personas con capacitación en perspectiva de género	Mide, la cantidad de personas que colaboran en la Universidad que han recibido capacitación en materia de igualdad y perspectiva de género	Cuatrimestral	Persona Capacitada	120	91%	33,750
Universidad Tecnológica de la Zona Metropolitana de Guadalajara	Educación Superior Tecnológica en las Regiones (UTZMG)	Competencias desarrolladas en estudiantes de educación superior tecnológica bajo el modelo de cuádruple hélice.	Porcentaje de Egresados insertados en el sector productivo	Mide, en porcentaje, la cantidad de alumnos que habiendo egresado de la Universidad, se encuentran trabajando en el área de su conocimiento a los 6 meses de haber concluido sus estudios	Cuatrimestral	Porcentaje	60	147%	4,869,338

Eje: Desarrollo Social Protección a la salud

Cifras cierre septiembre preliminares a la cuenta pública

Nombre UR	Programa	Componente	Indicador	Descripción de indicador	Frecuencia medición	Unidad medida	Meta	% avance 3er. trimestre	Ejercicio
Consejo Estatal Contra las Adicciones en Jalisco	Operación de los Centros de Atención Primaria en Adicciones (CAPA)	Centros de Atención operando para la Prevención de Adicciones.	Total de servicios de atención a las adicciones ofrecidos a la población que requiere tratamiento especializado	Centros de Atención para la Prevención de Adicciones operando	Trimestral	Persona	10,000	95%	10,357,908
Consejo Estatal Contra las Adicciones en Jalisco	Operación de los Centros de Atención Primaria en Adicciones (CAPA)	Centros de atención primaria en adicciones acreditados en el sistema de SI-CALIDAD	Total de Centros de Atención Primaria en Adicciones supervisados en el sistema de SI-CALIDAD	Mide la cantidad de Centros de Atención Primaria en Adicciones que se supervisaron bajo los lineamientos del sistema de SI-CALIDAD	Semestral	Supervisión	20	100%	53,193
Consejo Estatal Contra las Adicciones en Jalisco	Prevención en el uso y abuso de sustancias adictivas	Acuerdos de colaboración y convenios formalizados para la formación de Redes para la Prevención de Adicciones.	Total de gestiones Interinstitucionales formalizados	Vinculación, coordinación y colaboración con Instituciones Privadas y Públicas en el Estado para la formación de Redes para la Prevención de adicciones, que pretende sumar esfuerzos en la realización de acciones de prevención, capacitación y difusión.	Semestral	Acuerdo	6	0%	4,701,832
Consejo Estatal Contra las Adicciones en Jalisco	Prevención en el uso y abuso de sustancias adictivas	Investigaciones desarrolladas en Materia de Adicciones	Total de investigaciones sobre adicciones	Investigaciones desarrolladas	Semestral	Investigación	2	100%	4,073,097
Consejo Estatal Contra las Adicciones en Jalisco	Prevención en el uso y abuso de sustancias adictivas	Programa de prevención de adicciones ejecutado para disminuir conductas de riesgo fomentando habilidades protectoras	Total de eventos para la Prevención de Adicciones	Este indicador mostrará el número de eventos para la promoción de la prevención de adicciones	Mensual	Evento	4,125	106%	17,205,123

Nombre UR	Programa	Componente	Indicador	Descripción de indicador	Frecuencia medición	Unidad medida	Meta	% avance 3er. trimestre	Ejercido
Consejo Estatal Contra las Adicciones en Jalisco	Prevención en el uso y abuso de sustancias adictivas	acciones de capacitación otorgada a personas sobre adicciones de forma presencial y virtual	Total de eventos de capacitación sobre adicciones de forma presencial y virtual	eventos de capacitación otorgada a personas sobre adicciones de forma presencial y virtual	Mensual	Evento	1,875	79%	1,986,606
Consejo Estatal Contra las Adicciones en Jalisco	Programa de Atención integral a usuarios con padecimientos patológicos de Ludopatía.	Centros de Apuestas Remotas y/o Salas de Sorteos de Números (casinos) estudiados para su identificación por Región Sanitaria y Municipio.	Total de Estudios Para la Identificación de Establecimientos Formalizados	Estudios Para Identificar Establecimientos Formalizados Denominados Centros de Apuestas Remotas o Salas de Sorteos	Trimestral	Estudio	1	100%	-
Consejo Estatal Contra las Adicciones en Jalisco	Programa de Atención integral a usuarios con padecimientos patológicos de Ludopatía.	Promotores de la salud capacitados en el programa de Atención integral a usuarios con padecimientos patológicos de Ludopatía.	Total de Eventos de Capacitación a Promotores de la Salud	Capacitación a Promotores de la Salud	Trimestral	Capacitación	50	0%	-
Consejo Estatal Contra las Adicciones en Jalisco	Programa de Atención integral a usuarios con padecimientos patológicos de Ludopatía.	Eventos de información y difusión realizadas para la prevención y de desincentivación hábitos y conductas patológicas relacionadas al juego	Total de Eventos Preventivos	Eventos Preventivos para Desincentivar Hábitos y Conductas Patológicas Relacionadas con el Juego.	Trimestral	Evento	46	0%	-
Consejo Estatal Contra las Adicciones en Jalisco	Programa de Atención integral a usuarios con padecimientos patológicos de Ludopatía.	Centros de Atención de primer nivel realizados para la atención integral a usuarios con padecimientos patológicos de Ludopatía	Total de Centros de Atención Primaria con Atención Clínica en Ludopatía	Centros de Atención Primaria en el Estado con el Servicio de Atención Clínica para la Atención y Tratamiento Patológico de Ludopatía.	Trimestral	Centro	20	0%	-
Consejo Estatal Prevención de Accidentes	Prevención de Riesgos y Lesiones	Decisiones oportunas tomadas para el funcionamiento eficaz del observatorio de lesiones.	Porcentaje de Investigaciones del Observatorio de Lesiones	Generar medidas, diseños, estrategias y políticas públicas que permitan la prevención y el control de riesgos y lesiones fatales.	Semestral	Porcentaje	2	100%	11,767

Cifras cierre septiembre preliminares a la cuenta pública

Nombre UR	Programa	Componente	Indicador	Descripción de indicador	Frecuencia medición	Unidad medida	Meta	% avance 3er. trimestre	Ejercido
Consejo Estatal para la Prevención de Accidentes	Prevención de Riesgos y Lesiones	Información en materia de prevención de accidentes, difundida a los jaliscienses.	Total de Capacitaciones a la población en materia de prevención de accidentes	La capacitación a la población jalisciense contribuyendo a la adopción de conductas seguras, en el tema de prevención de accidentes incidiendo en la población de 10 a 49 años con una meta 1.3% de la población en el Estado de Jalisco.	Semestral	Capacitación	40,000	100%	526,127
Consejo Estatal para la Prevención de Accidentes	Atención prehospitalaria especializada	Atención médica de urgencias otorgada oportunamente.	Total de atenciones prehospitalarias Traslados terrestres SAMU	Atención médica de urgencias oportunamente especializada a niñas, niños, mujeres y hombres del paciente con urgencia absoluta, en la atención prehospitalaria (traslado terrestre).	Trimestral	Traslado	100	100%	13,115,037
Consejo Estatal para la Prevención de Accidentes	Atención prehospitalaria especializada	Información en materia de atención médica de urgencias, difundida a los jaliscienses.	Total de capacitados e informados en atención médica de urgencias	Capacitación e información a mujeres y hombres Jaliscienses en atención médica de urgencias.	Trimestral	Capacitación	200	100%	56,748
Consejo Estatal para la Prevención del Síndrome de Inmunodeficiencia Adquirida (VIH)	Administración de los Recursos Humanos, Materiales y Financieros del COESIDA	Recursos solicitados suministrados de manera eficiente, rápida y oportuna.	Total de conciliaciones del ejercicio presupuestal	Número conciliaciones elaboradas y ejecutadas del ejercicio presupuestal	Mensual	Recurso	100	100%	138,913
Consejo Estatal para la Prevención del Síndrome de Inmunodeficiencia Adquirida (VIH)	Prevención y control del Virus de la Inmunodeficiencia Humana	Acciones de prevención realizadas del VIH y las ITS y promoción de la salud responsable.	Total de pruebas de VIH realizadas en población PEMAR (Población en Mayor Riesgo)	Pruebas de VIH realizadas en las Poblaciones de Mayor Riesgo (PEMAR)	Trimestral	Prueba	20,000	98%	7,243,645

Cifras cierre septiembre preliminares a la cuenta pública

Nombre UR	Programa	Componente	Indicador	Descripción de indicador	Frecuencia medición	Unidad medida	Meta	% avance 3er. trimestre	Ejercido
Consejo Estatal para la Prevención del Síndrome de Inmunodeficiencia Adquirida (VIH)	Prevención y control del Virus de la Inmunodeficiencia Humana.	Diagnósticos oportunos de la infección y transmisión en VIH e ITS realizados en poblaciones en mayor riesgo.	Porcentaje de Pacientes en Control Viroológico	Pacientes en tratamiento ARV con control virológico atendidos en los SAITS y CAPASITS Vallarta	Semestral	Porcentaje	80	100%	3,856,589
Instituto Jalisciense de Cancerología	Fortalecimiento y Gestión de los Recursos para la Atención del Paciente con Neoplasias	Administración de recursos eficiente realizada del Instituto Jalisciense de Cancerología	02 Total de Acciones realizadas para la Administración de Recursos eficiente del Instituto Jalisciense de Cancerología	Acciones encaminadas a la Administración de Recursos eficiente del Instituto Jalisciense de Cancerología	Mensual	Estado Financiero	6,926	93%	19,275,062
Instituto Jalisciense de Cancerología	Fortalecimiento y Gestión de los Recursos para la Atención del Paciente con Neoplasias	Enseñanza, Capacitación, Investigación y Desarrollo Institucional otorgada a profesionales de la Salud.	01 Total de profesionales de la Salud en formación mediante la Enseñanza, capacitación, Investigación de las Neoplasias	Formación de recursos humanos aplicables para el tratamiento de los pacientes con neoplasias estableciendo programas de investigación clínica y capacitación para su personal	Mensual	Capacitación	1,924	105%	1,747,991
Instituto Jalisciense de Cancerología	Atención Integral y Especializada a toda la población que presenten neoplasias	Atención especializada para el diagnóstico de Neoplasias	01- Total de Atenciones Diagnósticas de neoplasias realizadas al paciente en el Instituto.	Contribuir a fortalecer y garantizar el acceso efectivo a la Atención especializada para el diagnóstico de neoplasias mediante consultas, estudios para clínicos y/o procedimientos diagnósticos a hombres y mujeres	Mensual	Consulta	109,458	90%	17,499,721

Cifras cierre septiembre preliminares a la cuenta pública

Nombre UR	Programa	Componente	Indicador	Descripción de indicador	Frecuencia medición	Unidad medida	Meta	% avance 3er. trimestre	Ejercido
Instituto Jalisciense de Cancerología	Atención Integral y Especializada a toda la población que presenten neoplasias	Reconstrucción mamaria realizada, para mejorar la calidad de vida de los pacientes con cáncer de mama	04- Total de reconstrucción mamaria realizada para mejorar la calidad de vida de los pacientes con cáncer de mama	Reconstrucción mamaria para mejorar la calidad de vida del paciente	Mensual	Intervención	370	112%	3,166,667
Instituto Jalisciense de Cancerología	Atención Integral y Especializada a toda la población que presenten neoplasias	Rehabilitación otorgada a pacientes con neoplasias	03 Total de rehabilitación otorgada a pacientes con neoplasias	Contribuir a mejorar la calidad de vida del paciente mediante la atención especializada en etapas del tratamiento curativo y paliativo	Mensual	Consulta	27,310	109%	4,850,716
Instituto Jalisciense de Cancerología	Atención Integral y Especializada a toda la población que presenten neoplasias	Tratamiento integral y especializado otorgado al paciente con neoplasias	02 Total de Tratamientos Integrales otorgados a los pacientes con neoplasias en el Instituto	Atención especializada otorgada mediante el tratamiento integral al paciente que presenta alguna neoplasia en el Instituto	Mensual	Tratamiento	59,800	103%	76,191,249
O.P.D. Hospital Civil de Guadalajara	Fortalecimiento Institucional a la Operación del Hospital Civil de Guadalajara	Atención y Capacitación en materia de Transparencia, acceso a la información, protección de datos y mejora ejecutadas	Total de Acciones en transparencia, acceso a la información, protección de datos y mejora regulatoria.	Este indicador refleja el porcentaje alcanzado respecto a la meta de las acciones realizadas por el Hospital en materia de transparencia y acceso a la información. Incluye la capacitación al personal y atención a los ciudadanos en acceso y protección de datos personales; la publicación y acceso a la información fundamental, así como la mejora regulatoria.	Semestral	Acción	5,874	128%	2,996,210

Nombre UR	Programa	Componente	Indicador	Descripción de indicador	Frecuencia medición	Unidad medida	Meta	% avance 3er. trimestre	Ejercido
O.P.D. Hospital Civil de Guadalupe	Fortalecimiento Institucional a la Operación del Hospital Civil de Guadalupe	Actividades consultivas de carácter administrativo y de representación jurisdiccional ejecutadas	Total de Actividades jurídicas	Este indicador refleja el porcentaje alcanzado respecto a la meta, de las actividades consultivas de carácter administrativo interno en materia de licitaciones, contratos y convenios, asuntos laborales y normativa. Asimismo, incluye la representación en juicios y órganos jurisdiccionales.	Semestral	Actividad	23,364	123%	14,517,878
O.P.D. Hospital Civil de Guadalupe	Fortalecimiento Institucional a la Operación del Hospital Civil de Guadalupe	Proyectos, acciones y programas públicos gestionados, desarrollados, ejecutados y evaluados alineados al Plan Institucional, Plan Estatal de Gobernación y Plan Nacional de Desarrollo para el fortalecimiento institucional	Total de Avances en proyectos, acciones y programas públicos	Este indicador refleja el porcentaje alcanzado respecto a la meta, sobre los reportes de avance del Programa Anual de Trabajo Institucional en el que se reflejan la gestión, ejecución y evaluación de proyectos, acciones y programas públicos alineados a la misión y visión del Hospital, el Plan Institucional, el Plan Estatal de Gobernación y Desarrollo de Jalisco, y el Plan Nacional de Desarrollo, para el fortalecimiento institucional	Semestral	Reporte	12	100%	124,228,833

Cifras cierre septiembre preliminares a la cuenta pública

Nombre UR	Programa	Componente	Indicador	Descripción de indicador	Frecuencia medición	Unidad medida	Meta	% avance 3er. trimestre	Ejercido
O.P.D. Hospital Civil de Guadalajara	Fortalecimiento Institucional a la Operación del Hospital Civil de Guadalajara	Actos de corrupción o Faltas Administrativas prevenidos o sancionados	Total de Personas capacitadas en prevención de conductas indebidas	Este indicador refleja el porcentaje alcanzado respecto a la meta de las y los servidores públicos del Hospital Civil de Guadalajara capacitados por el Órgano Interno de Control en materia de prevención de conductas indebidas; sanciones administrativas y actos de corrupción. Se calcula a través del número alcanzado de personas capacitadas, entre el número programado de personas capacitadas.	Semestral	Persona Capacitada	2,800	104%	11,228,656
O.P.D. Hospital Civil de Guadalajara	Fortalecimiento Institucional a la Operación del Hospital Civil de Guadalajara	Actos de corrupción o Faltas Administrativas prevenidos o sancionados	Total de Visitas de Verificación en el programa de auditorías	Este indicador refleja el porcentaje alcanzado respecto a la meta de las visitas de verificación a las áreas clínicas y administrativas relacionadas con las auditorías realizadas por el Órgano Interno de Control.	Semestral	Visita	150	112%	-
O.P.D. Hospital Civil de Guadalajara	Prevención, Promoción, Atención y Formación en Salud a fin de Proporcionar Servicios Integrales de Especialidad y Alta Especialidad a nuestra Población Usuaria.	Atención y educación otorgada en programas de prevención, promoción y difusión en salud.	Total de Beneficiarios directos por Acciones Preventivas	Este indicador refleja el porcentaje alcanzado, respecto a la meta, de las dosis de vacunas aplicadas o que acudieron a alguna campaña de detección oportuna de enfermedades en nuestra institución.	Mensual	Persona	42,900	101%	18,328,616

Nombre UR	Programa	Componente	Indicador	Descripción de indicador	Frecuencia medición	Unidad medida	Meta	% avance 3er. trimestre	Ejercicio
O.P.D. Hospital Civil de Guadaluajara	Prevención, Promoción, Atención y Formación en Salud a fin de Proporcionar Servicios Integrales de Especialidad y Alta Especialidad a nuestra Población Usuaria.	Atenciones médicas otorgadas a recién nacidos niñas y niños en la Unidad de Cuidados Intensivos Neonatales (UCIN) para promover el desarrollo infantil temprano y prevenir muertes infantiles.	Total de Altas de la Unidad de Cuidados Intensivos Neonatales	Este indicador refleja el porcentaje alcanzado respecto a la meta de los pacientes que son egresados de la Unidad de Cuidados Intensivos Neonatales (UCIN).	Mensual	Altas	530	85%	66,501,736
O.P.D. Hospital Civil de Guadaluajara	Prevención, Promoción, Atención y Formación en Salud a fin de Proporcionar Servicios Integrales de Especialidad y Alta Especialidad a nuestra Población Usuaria.	Atenciones médicas otorgadas a recién nacidos niñas y niños en la Unidad de Cuidados Intensivos Neonatales (UCIN) para promover el desarrollo infantil temprano y prevenir muertes infantiles.	Evaluación de la Satisfacción del usuario con niña recién nacida en la Unidad de Cuidados Intensivos Neonatales	Este indicador refleja el porcentaje alcanzado respecto a la meta de la satisfacción de usuario con la atención de niñas recién nacidas en la Unidad de Cuidados Intensivos Neonatales (UCIN).	Mensual	Calificación	90	107%	-
O.P.D. Hospital Civil de Guadaluajara	Prevención, Promoción, Atención y Formación en Salud a fin de Proporcionar Servicios Integrales de Especialidad y Alta Especialidad a nuestra Población Usuaria.	Atenciones médicas otorgadas a recién nacidos niñas y niños en la Unidad de Cuidados Intensivos Neonatales (UCIN) para promover el desarrollo infantil temprano y prevenir muertes infantiles.	Evaluación de la Satisfacción del usuario con niño recién nacido en la Unidad de Cuidados Intensivos Neonatales	Este indicador refleja el porcentaje alcanzado respecto a la meta de la satisfacción de usuario con la atención de niños recién nacidos en la Unidad de Cuidados Intensivos Neonatales (UCIN).	Mensual	Calificación	90	107%	-
O.P.D. Hospital Civil de Guadaluajara	Prevención, Promoción, Atención y Formación en Salud a fin de Proporcionar Servicios Integrales de Especialidad y Alta Especialidad a nuestra Población Usuaria.	Atenciones médicas otorgadas a recién nacidos niñas y niños en la Unidad de Cuidados Intensivos Neonatales (UCIN) para promover el desarrollo infantil temprano y prevenir muertes infantiles.	Porcentaje de mortalidad en la Unidad de Cuidados Intensivos Neonatales	Este indicador refleja el porcentaje alcanzado respecto a la meta de recién nacidos fallecidos en la Unidad de Cuidados Intensivos Neonatales (UCIN). Se calcula de los Niños fallecidos en la unidad de cuidado intensivos neonatales entre los egresos en la UCIN por cien.	Semestral	Mortalidad	32	52%	-

Cifras cierre septiembre preliminares a la cuenta pública

Nombre UR	Programa	Componente	Indicador	Descripción de indicador	Frecuencia medición	Unidad medida	Meta	% avance 3er. trimestre	Ejercicio
O.P.D. Hospital Civil de Guadalajara	Prevención, Promoción, Atención y Formación en Salud a fin de Proporcionar Servicios Integrales de Especialidad y Alta Especialidad a nuestra Población Usuaria.	Recursos Humanos formados y capacitados para contribuir a mejorar la salud de la población y generación de conocimiento científico.	Total de Investigaciones realizadas	Este indicador refleja el porcentaje alcanzado, respecto a la meta, de las investigaciones científicas que se realizan en la institución	Semestral	Investigación	255	129%	-
O.P.D. Hospital Civil de Guadalajara	Prevención, Promoción, Atención y Formación en Salud a fin de Proporcionar Servicios Integrales de Especialidad y Alta Especialidad a nuestra Población Usuaria.	Recursos Humanos formados y capacitados para contribuir a mejorar la salud de la población y generación de conocimiento científico.	Total de Capacitaciones a profesionales de la salud	Este indicador refleja el porcentaje alcanzado, respecto a la meta, del número de profesionales de la salud que acuden a cursos de capacitación, conferencias y congresos organizados por la institución.	Semestral	Asistente	1,000	100%	10,586,692
O.P.D. Hospital Civil de Guadalajara	Prevención, Promoción, Atención y Formación en Salud a fin de Proporcionar Servicios Integrales de Especialidad y Alta Especialidad a nuestra Población Usuaria.	Atenciones médicas de Especialidad y Alta especialidad otorgadas en servicios de urgencias, consulta externa, obstetricia, cirugía y hospitalización.	Total de Atenciones médicas otorgadas	Este indicador refleja el porcentaje alcanzado, respecto a la meta, de la atención general a los pacientes como un reflejo de la productividad asistencial de la institución	Mensual	Atención	474,423	103%	2,737,629,613
O.P.D. Hospital Civil de Guadalajara	Prevención, Promoción, Atención y Formación en Salud a fin de Proporcionar Servicios Integrales de Especialidad y Alta Especialidad a nuestra Población Usuaria.	Atenciones médicas de Especialidad y Alta especialidad otorgadas en servicios de urgencias, consulta externa, obstetricia, cirugía y hospitalización.	Evaluación de la Satisfacción del Usuario	Este indicador refleja el porcentaje alcanzado, respecto a la meta, de los pacientes y familiares conformes con nuestros servicios	Mensual	Calificación	91	109%	-

Cifras cierre septiembre preliminares a la cuenta pública

Nombre UR	Programa	Componente	Indicador	Descripción de indicador	Frecuencia medición	Unidad medida	Meta	% avance 3er. trimestre	Ejercicio
O.P.D. Servicios de Salud Jalisco	Prevención y atención primaria en salud con énfasis en la reducción de brechas de desigualdad	Equipamiento, obra y mantenimiento otorgado con el fin de reordenar y desarrollar la infraestructura de los servicios de salud.	Total de unidades de salud que reciben mantenimiento y/o equipamiento en el Estado de Jalisco	Son las unidades médicas que recibieron mantenimiento y/o equipamiento en el Estado de Jalisco en el periodo de un año.	Semestral	Unidad de Salud	76	100%	20,972,370
O.P.D. Servicios de Salud Jalisco	Prevención y atención primaria en salud con énfasis en la reducción de brechas de desigualdad	Acciones de administración y gestión realizadas para lograr la calidad y la efectividad en los servicios de salud	Total de programas del Fondo para el Fortalecimiento de Acciones de Salud Pública en las Entidades Federativas con calificación aprobatoria.	Es el número de programas de salud con calificación aprobatoria, del Fondo para el Fortalecimiento de Acciones de Salud Pública en las Entidades Federativas .	Semestral	Programa	30	100%	531122,536
O.P.D. Servicios de Salud Jalisco	Prevención y atención primaria en salud con énfasis en la reducción de brechas de desigualdad	Servicios de prevención y detección oportuna de salud materna, sexual y reproductiva otorgados, que favorecen la reducción de la muerte materna en mujeres sin seguridad social.	Total de muertes maternas en mujeres sin seguridad social	Esta métrica describe el número de muertes maternas (causas relacionadas con embarazo, atención del parto y puerperio hasta los 45 días después del parto, se excluyen lesiones y accidentes) ocurridas en mujeres sin seguridad social.	Semestral	Defunción	30	107%	229,570,524
O.P.D. Servicios de Salud Jalisco	Prevención y atención primaria en salud con énfasis en la reducción de brechas de desigualdad	Acciones de certidumbre, estabilidad y promoción laboral realizadas para dignificar, impulsar y revalorar el trabajo de los profesionales de la salud, para transformar el sistema de salud y la atención médica.	Total de médicos por cada mil habitantes	Mide el número de médicos que están al contacto con el paciente por cada mil habitantes	Semestral	Médico	2	94%	3,116,657,884

Cifras cierre septiembre preliminares a la cuenta pública

Nombre UR	Programa	Componente	Indicador	Descripción de indicador	Frecuencia medición	Unidad medida	Meta	% avance 3er. trimestre	Ejercicio
O.P.D. Servicios de Salud Jalisco	Prevención y atención primaria en salud con énfasis en la reducción de brechas de desigualdad	Servicios de promoción, prevención y atención brindados con la finalidad de mantener y mejorar el estado de salud	Total de atenciones realizadas en el OPD-SSJ	Esta métrica señala el número de atenciones (detecciones, consultas generales y especializadas, egresos hospitalarios y rehabilitaciones) otorgadas en las unidades de salud para mantener o mejorar el estado de salud de población sin seguridad social.	Trimestral	Atención	3,479,672	102%	181,372,393
O.P.D. Servicios de Salud Jalisco	Prevención y atención primaria en salud con énfasis en la reducción de brechas de desigualdad	Acciones de rectoría de salud pública realizadas, para la prevención y atención de enfermedades.	Total de muertes maternas en el estado	Esta métrica describe el número de muertes de mujeres por causas relacionadas con embarazo, atención del parto y puerperio hasta los 45 días después del parto (se excluyen lesiones y accidentes) ocurridas en el lapso de un año en mujeres residentes de la entidad.	Semestral	Defunción	50	128%	24,298,508
O.P.D. Servicios de Salud Jalisco	Prevención y atención primaria en salud con énfasis en la reducción de brechas de desigualdad	Atención médica integral con calidad y trato digno otorgada, mediante el ejercicio de una rectoría eficaz y un refundado sistema de salud.	Índice de trato digno en los servicios de salud	Es un indicador compuesto que mide la satisfacción por la calidad de la atención en cuatro dominios (oportunidad de la atención, información proporcionada, por el médico, surtimiento de medicamentos y por el trato recibido).	Semestral	Índice	90	102%	389,988,587
O.P.D. Servicios de Salud Jalisco	Prevención y atención primaria en salud con énfasis en la reducción de brechas de desigualdad	Acciones realizadas para mitigar las causas y los riesgos que condicionan la salud, con la máxima corresponsabilidad social y ciudadana.	Total de proyectos especiales realizados para la mitigación de riesgos en salud	El indicador mide los proyectos especiales para la mitigación de riesgos en la salud	Semestral	Proyecto	3	0%	75,601,067

Nombre UR	Programa	Componente	Indicador	Descripción de indicador	Frecuencia medición	Unidad medida	Meta	% avance 3er. trimestre	Ejercicio
O.P.D. Servicios de Salud Jalisco	Acciones de prevención y atención ante la epidemia COVID-19 y sus secuelas	Acciones de prevención y abordaje oportuno realizadas para mitigar las secuelas de la epidemia de COVID-19	Porcentaje del recurso destinado para mitigar los efectos de la pandemia COVID-19	Son los recursos destinados para mitigar consecuencias de la pandemia COVID-19	Semestral	Porcentaje	90	87%	99,533,273
O.P.D. Servicios de Salud Jalisco	Acciones de prevención y atención ante la epidemia COVID-19 y sus secuelas	Acciones de reforzamiento del capital humano especializado realizadas, para mitigar las consecuencias de la epidemia COVID-19	Porcentaje del recurso destinado para el reforzamiento del capital humano	Son los recursos destinados para el reforzamiento del capital humano que atiende el brote epidemiológico de COVID-19	Semestral	Porcentaje	90	107%	174,000,000
O.P.D. Servicios de Salud Jalisco	Prestación Gratuita y Universal de Servicios de Salud	Acciones para garantizar la gratuidad y universalidad de los servicios de salud realizadas para lograr así la protección en salud.	Porcentaje del gasto de bolsillo en salud	Es el porcentaje del gasto en salud que las familias destinan a través de gastos directos, a solventar los distintos requerimientos de la atención de la salud, una vez satisfechas sus necesidades alimentarias.	Semestral	Porcentaje	35	0%	65,680,855
O.P.D. Servicios de Salud Jalisco	Prestación Gratuita y Universal de Servicios de Salud	Servicios de salud, medicamentos y demás insumos otorgados para las personas sin seguridad social.	Total de atenciones otorgadas en el primer nivel de atención	Son las consultas y detecciones realizadas por las unidades medicas por el OPD - SSJ en el primer nivel de atención	Trimestral	Atención	2,700,000	105%	2,275,422,886
O.P.D. Servicios de Salud Jalisco (Comisión para la Protección contra Riesgos Sanitarios del Estado de Jalisco)	Programa de Protección contra Riesgos Sanitarios	Vigilancia sanitaria establecida para productos y servicios del Programa RECREA	Vigilancia sanitaria a establecimientos, productos y servicios RECREA.	Total de verificaciones sanitarias a establecimientos, actividades, productos y servicios RECREA.	Semestral	Verificación Sanitaria	100	0%	-

Cifras cierre septiembre preliminares a la cuenta pública

Nombre UR	Programa	Componente	Indicador	Descripción de indicador	Frecuencia medición	Unidad medida	Meta	% avance 3er. trimestre	Ejercicio
OPD. Servicios de Salud Jalisco (Comisión para la Protección contra Riesgos Sanitarios del Estado de Jalisco)	Programa de Protección contra Riesgos Sanitarios	Vigilancia sanitaria establecida para productos y servicios del Programa regular	Total de verificaciones sanitarias realizadas en el programa regular.	Son las visitas de Verificación a establecimientos, actividades, productos y servicios en el programa regular.	Trimestral	Verificación	16120	44%	21,353,700
OPD. Servicios de Salud Jalisco (Comisión para la Protección contra Riesgos Sanitarios del Estado de Jalisco)	Programa de Protección contra Riesgos Sanitarios	Cursos en línea impartidos para el personal de los establecimientos, actividades, productos y servicios regulados	Total Cursos de capacitación en línea	Total Cursos de capacitación a usuarios	Trimestral	Curso	3	100%	810,000
OPD. Servicios de Salud Jalisco (Instituto Jalisciense de Alivio del Dolor y Cuidados Paliativos)	Atención médica con calidad a pacientes con dolor crónico o fase terminal, en el Estado de Jalisco.	Atención de cuidados paliativos domiciliarios otorgada a paciente con imposibilidad de realizar traslado a la Institución.	Total de consultas domiciliarias a pacientes con dolor crónico	Visita a domicilio a pacientes con dolor crónico	Trimestral	Consulta	840	95%	360,225
OPD. Servicios de Salud Jalisco (Instituto Jalisciense de Alivio del Dolor y Cuidados Paliativos)	Atención médica con calidad a pacientes con dolor crónico o fase terminal, en el Estado de Jalisco.	Atención de cuidados paliativos domiciliarios otorgada a paciente con imposibilidad de realizar traslado a la Institución.	Total de procedimientos de enfermería en visita domiciliaria	Procedimientos de enfermería en visita domicilio	Trimestral	Procedimiento	360	101%	-

Nombre UR	Programa	Componente	Indicador	Descripción de indicador	Frecuencia medición	Unidad medida	Meta	% avance 3er. trimestre	Ejercicio
O.P.D. Servicios de Salud Jalisco (Instituto Jalisciense de Alivio del Dolor y Cuidados Paliativos)	Atención médica con calidad a pacientes con dolor crónico o fase terminal, en el Estado de Jalisco.	Consulta externa otorgada a paciente con dolor de difícil control y paliativos.	Total de atenciones grupales en psicología	Atención a grupo de pacientes en psicología	Trimestral	Atención	720	125%	5,379,990
O.P.D. Servicios de Salud Jalisco (Instituto Jalisciense de Salud Mental)	Promoción, prevención y Atención oportuna de los trastornos mentales en la población jalisciense.	Capacitación otorgada en salud mental	Total de personal capacitado en salud mental	Describe el número de personal capacitado en relación a los temas de la salud mental	Mensual	Capacitación	5,043	150%	1,660,590
O.P.D. Servicios de Salud Jalisco (Instituto Jalisciense de Salud Mental)	Promoción, prevención y Atención oportuna de los trastornos mentales en la población jalisciense.	Consultas integrales de especialidad otorgadas a pacientes ambulatorios.	Total de consultas integrales para pacientes de consulta externa	Describe el número de consultas integrales otorgadas a los paciente de la consulta externa anualmente	Mensual	Consulta	88,575	85%	21,110,085
O.P.D. Servicios de Salud Jalisco (Instituto Jalisciense de Salud Mental)	Promoción, prevención y Atención oportuna de los trastornos mentales en la población jalisciense.	Desarrollo de la investigación fortalecido en temas relacionados con los servicios de Salud Mental	Total de investigaciones en salud mental con reporte final	Describe el cumplimiento en investigaciones con reporte final	Mensual	Investigación	26	340%	897,210
O.P.D. Servicios de Salud Jalisco (Instituto Jalisciense de Salud Mental)	Promoción, prevención y Atención oportuna de los trastornos mentales en la población jalisciense.	Egresos hospitalarios realizados de pacientes con trastornos mentales agudos y crónicos.	Total de egresos hospitalarios	Describe el número de egresos hospitalarios efectivos anualmente	Mensual	Consulta	1,742	80%	50,011,770
O.P.D. Servicios de Salud Jalisco (Instituto Jalisciense de Salud Mental)	Promoción, prevención y Atención oportuna de los trastornos mentales en la población jalisciense.	Eventos realizados de promoción y prevención en salud mental.	Total de asistentes a eventos de promoción y prevención	Describe el total de asistentes efectivos a los eventos de promoción y prevención de la salud mental	Mensual	Asistente	243,533	47%	1,506,337

Cifras cierre septiembre preliminares a la cuenta pública

Nombre UR	Programa	Componente	Indicador	Descripción de indicador	Frecuencia medición	Unidad medida	Meta	% avance 3er. trimestre	Ejercido
O.P.D. Servicios de Salud Jalisco (Instituto Jalisciense de Salud Mental)	Promoción, prevención y Atención oportuna de los trastornos mentales en la población jalisciense.	Personas atendidas en sesiones grupales.	Total de personas participantes en sesiones grupales	Describe el número de personas atendidas en sesiones grupales	Mensual	Atención	17,982	247%	1,029,540
Secretaría de Salud Jalisco	Rectoría del Sistema Estatal de Salud	Mecanismos implementados para fortalecer la coordinación, integración funcional y transversalidad del Sistema Estatal de Salud.	Total de acuerdos cumplidos en el Consejo Estatal de Vigilancia Epidemiológica / Consejo Estatal de Salud	Mide el grado de cumplimiento de acuerdos concluidos del Consejo Estatal de Vigilancia Epidemiológica / Consejo Estatal de Salud	Semestral	Acuerdo	24	75%	8,102,055
Secretaría de Salud Jalisco	Rectoría del Sistema Estatal de Salud	Sistemas y mecanismos implementados en el sector, para mejorar la calidad de la atención y surtido de recetas de medicamentos	Porcentaje de satisfacción de trato adecuado y digno	Resultado de la Encuesta de Satisfacción, que mide el porcentaje de trato adecuado y digno aplicada a los usuarios de los servicios de atención a la salud que prestan las unidades del sistema estatal de salud.	Anual	Porcentaje	89	100%	613,961
Secretaría de Salud Jalisco	Rectoría del Sistema Estatal de Salud	Sistemas y mecanismos implementados en el sector, para incrementar eficiencia administrativa y transparencia	Total de informes de suministro, control presupuestal, financiero y administrativos	Mide el número de informes elaborados en materia de suministro, control presupuestal y administrativo	Trimestral	Informe	4	100%	18,192,659
Secretaría de Salud Jalisco	Rectoría del Sistema Estatal de Salud	Estrategias promovidas dentro y fuera del sector, para impulsar la prevención, promoción y protección de la salud	Total de nacimientos ocurridos en madres menores 20 años	Refleja la cuantía de nacimientos en madres menores de 20 años residentes de Jalisco	Semestral	Nacimiento	21,000	68%	15,092,764

Cifras cierre septiembre preliminares a la cuenta pública

Nombre UR	Programa	Componente	Indicador	Descripción de indicador	Frecuencia medición	Unidad medida	Meta	% avance 3er. trimestre	Ejercido
Secretaría del Transporte	Conexión Médica	Viajes realizados para el personal que labora en el sector salud	Total de viajes realizados	Este indicador mide el total de viajes que realiza el personal del sector salud público o privado para trasladarse a sus centros de trabajo con seguridad a través del transporte conexión médica	Mensual	Viaje	300,000	110%	12,654,689
Secretaría del Transporte	Conexión Médica	Acciones realizadas para el funcionamiento del traslado del personal	Total de acciones realizadas	Este indicador mide las acciones contempladas en el programa de conexión médica para su correcto funcionamiento	Semestral	Acción	2	100%	1,009,904
Universidad de Guadalajara	Estrategias de apoyo COVID-19	Módulos instalados para la toma de pruebas de detección de la enfermedad COVID-19	Total de módulos para la toma de pruebas de detección COVID-19 instalados.	Mide el número de espacios físicos funcionando para la atención referente a la pandemia COVID-19	Semestral	Módulo	16	100%	-
Universidad de Guadalajara	Estrategias de apoyo COVID-19	Laboratorios instalados para la toma de pruebas de detección de la enfermedad COVID-19	Total de laboratorios para la toma de pruebas de detección COVID-19 en funcionamiento	Mide el número de espacios físicos funcionando para la atención referente a la pandemia COVID-19	Semestral	Laboratorio	10	100%	-
Universidad de Guadalajara	Estrategias de apoyo COVID-19	Pruebas realizadas para detección de COVID-19	Total de pruebas realizadas para la detección de la enfermedad COVID-19	Mide el avance en la realización de pruebas para la detección de COVID-19	Semestral	Prueba	49,861	100%	30,000,000
Universidad de Guadalajara	Estrategias de apoyo COVID-19	Módulos de vacunación instalados para la aplicación de la vacuna contra el COVID-19	Total de módulos para la vacunación contra la enfermedad COVID-19 instalados	Mide el número de espacios físicos instalados para la atención referente a la aplicación de la vacuna contra el COVID-19	Semestral	Módulo	18	211%	-

Cifras cierre septiembre preliminares a la cuenta pública

Nombre UR	Programa	Componente	Indicador	Descripción de indicador	Frecuencia medición	Unidad medida	Meta	% avance 3er. trimestre	Ejercicio
Centro de Trasplantes de Órganos y Tejidos del Estado de Jalisco.	Fortalecimiento de la cultura integral de trasplante de órganos y tejidos	Administración eficiente de los recursos materiales y humanos del Organismo	Total de informes administrativos y de los recursos ministrados al CETOT	Administración eficiente de los recursos Financieros, materiales y humanos del organismo	Mensual	Informe	36	70%	-
Centro de Trasplantes de Órganos y Tejidos del Estado de Jalisco.	Fortalecimiento de la cultura integral de trasplante de órganos y tejidos	Apoyo a hospitales en sus actividades de Donación, Procuración y Trasplante Realizados.	Total de acciones de registro, vigilancia, apoyo y control de los establecimientos de salud	Apoyo provisto a hospitales en la tramitación de licencia de programas de donación y trasplante ante las autoridades competentes realizados	Trimestral	Acción	20	356%	-
Centro de Trasplantes de Órganos y Tejidos del Estado de Jalisco.	Fortalecimiento de la cultura integral de trasplante de órganos y tejidos	Apoyo otorgado a hospitales en las detecciones de potenciales donadores en el proceso de la procuración de órganos y tejidos.	Total de detecciones de potenciales donantes en muerte encefálica y paro cardiopulmonar respiratorio	Apoyo otorgado a hospitales en las detecciones de potenciales donadores en el proceso de la procuración de Órganos y Tejidos	Semestral	Detección	2,500	145%	-
Centro de Trasplantes de Órganos y Tejidos del Estado de Jalisco.	Fortalecimiento de la cultura integral de trasplante de órganos y tejidos	Asesorías otorgadas a hospitales y personas involucradas en el proceso de donación procuración trasplante y Coordinar Transparencia.	Total de asesorías jurídicas otorgadas en materia de donación de órganos y actividades de la unidad de transparencia	Asesorías otorgadas a hospitales y personas involucradas en el proceso de donación, procuración, trasplante y coordinación de Actividades de la unidad de transparencia	Mensual	Asesoría	50	49%	-
Centro de Trasplantes de Órganos y Tejidos del Estado de Jalisco.	Fortalecimiento de la cultura integral de trasplante de órganos y tejidos	Capacitación y actualización otorgada a profesionales, estudiantes, docentes y grupos específicos en el tema de Donación, Procuración y Trasplante de Órganos y Tejidos.	Total de personas actualizadas e informadas en el tema de donación, procuración y trasplante de órganos y tejidos	Capacitación y actualización otorgada a profesionales, estudiantes, docentes y grupos específicos en el tema de donación, procuración y trasplante de Órganos y tejidos	Mensual	Persona Capacitada	1,060	134%	1,000

Cifras cierre septiembre preliminares a la cuenta pública

Nombre UR	Programa	Componente	Indicador	Descripción de indicador	Frecuencia medición	Unidad medida	Meta	% avance 3er. trimestre	Ejercido
Centro de Trasplantes de Órganos y Tejidos del Estado de Jalisco.	Fortalecimiento de la cultura integral de trasplante de órganos y tejidos	Fortalecimiento de la cultura de la Donación a través de actividades publicitarias de fomento y difusión	Total de actividades de fomento a la cultura de la donación y trasplante	Fortalecimiento de la cultura de la donación a través de actividades publicitarias de fomento y difusión	Mensual	Actividad	52	30%	-
Organismo Desconcentrado Estatal de Trasplantes de Órganos y Tejidos	Promoción acciones en materia de donación de órganos y tejidos con fines terapéuticos.	Ejecución de procedimientos vigilados para la asignación y distribución de órganos y tejidos	Total de acciones de registro, vigilancia, apoyo y control de los establecimientos de salud	Apoyo provisto a hospitales en la tramitación de licencia de programas de donación y trasplante ante las autoridades competentes realizadas	Trimestral	Acción	100	99%	8,713,230

Eje: Desarrollo Social

Grupos prioritarios

Cifras cierre septiembre preliminares a la cuenta pública

Nombre UR	Programa	Componente	Indicador	Descripción de indicador	Frecuencia medición	Unidad medida	Meta	% avance 3er. trimestre	Ejercicio
Comisión Estatal Indígena	Desarrollo integral e intercultural de los pueblos y comunidades indígenas	Acciones de coordinación institucional realizadas en beneficio de los pueblos y comunidades indígenas en el estado	Porcentaje de acciones de coordinación institucional realizadas	Describe el conjunto de acciones que se llevan a cabo con instancias estatales y municipales, así como con instituciones académicas, sociales y privadas, para establecer mecanismos de política pública para los pueblos y comunidades indígenas	Trimestral	Acción	6	80%	4,783,328
Comisión Estatal Indígena	Desarrollo integral e intercultural de los pueblos y comunidades indígenas	Políticas implementadas para el fortalecimiento de los derechos humanos de los pueblos y comunidades indígenas de las zonas rurales	Porcentaje de políticas públicas implementadas	Describe el conjunto de acciones de política pública desarrolladas e implementadas para fortalecer los derechos humanos de pueblos y comunidades indígenas de las zonas rurales	Semestral	Política	2	100%	153,640
Comisión Estatal Indígena	Desarrollo integral e intercultural de los pueblos y comunidades indígenas	Políticas implementadas para el fortalecimiento de los derechos humanos de la población indígena urbana.	Porcentaje de políticas públicas implementadas	Describe el conjunto de acciones de política pública desarrolladas e implementadas para fortalecer los derechos humanos de pueblos y comunidades indígenas de las zonas urbanas	Semestral	Política	3	100%	73,553
Comisión Estatal Indígena	Desarrollo integral e intercultural de los pueblos y comunidades indígenas	Apoyos otorgados a personas indígenas	Porcentaje de apoyos otorgados a pueblos y comunidades indígenas	Describe el total de los apoyos que se otorgan en beneficio de los pueblos y comunidades indígenas en el estado	Trimestral	Apoyo	100	103%	253,300

Cifras cierre septiembre preliminares a la cuenta pública

Nombre UR	Programa	Componente	Indicador	Descripción de indicador	Frecuencia medición	Unidad medida	Meta	% avance 3er. trimestre	Ejercido
Fideicomiso Atención a Jaliscienses en el Extranjero	Atención a Jaliscienses en el Extranjero	Asesoría realizada en trámites y procesos legales binacionales y de documentos de identidad para jaliscienses en los Estados Unidos	Total de acciones generadas en beneficio de la comunidad jalisciense en el extranjero	Total de acciones generadas	Semestral	Acción	208	130%	2,000,000
Sistema para el Desarrollo Integral de la Familia Jalisco (DIF)	Seguridad Social	Apoyos asistenciales a beneficiarios de grupos prioritarios, entregados	Total de apoyos asistenciales entregados por el programa.	Muestra el número total de apoyos en especie que son otorgados a la población del estado de Jalisco, de grupos prioritarios: adultos mayores, personas con discapacidad, primera infancia y personas en situación vulnerable transitoria o permanente.	Mensual	Apoyo	7,253,361	90%	87,837,389
Sistema para el Desarrollo Integral de la Familia Jalisco (DIF)	Seguridad Social	Apoyos asistenciales a beneficiarios de grupos prioritarios, entregados	Total de personas atendidas por el programa, que reciben apoyos asistenciales.	Indica el número total de personas beneficiadas con apoyos asistenciales, de grupos prioritarios: adultos mayores, personas con discapacidad, infancia y personas en situación vulnerable transitoria o permanente, del Estado de Jalisco.	Mensual	Persona	104,524	42%	-
Sistema para el Desarrollo Integral de la Familia Jalisco (DIF)	Seguridad Social	Apoyos económicos a grupos, instituciones y/o municipios para el fortalecimiento de la atención de grupos prioritarios, entregados	Total de apoyos económicos entregados a grupos, instituciones y/o municipios por el programa.	El indicador muestra el total de apoyos económicos otorgados a grupos, asociaciones o municipios del estado de Jalisco, en quienes procedió darles el apoyo, para fortalecer la atención a usuarios.	Trimestral	Apoyo	150	31%	9,836,025

Cifras cierre septiembre preliminares a la cuenta pública

Nombre UR	Programa	Componente	Indicador	Descripción de indicador	Frecuencia medición	Unidad medida	Meta	% avance 3er. trimestre	Ejercido
Sistema para el Desarrollo Integral de la Familia Jalisco (DIF)	Seguridad Social	Apoyos económicos a grupos, instituciones y/o municipios para el fortalecimiento de la atención de grupos prioritarios, entregados	Total de grupos, instituciones y/o municipios que reciben apoyos económicos.	Muestra el total de grupos, asociaciones y/o municipios del Estado de Jalisco, apoyados para beneficiar a su población con servicios o apoyos en especie.	Semestral	Institución	125	100%	-
Sistema para el Desarrollo Integral de la Familia Jalisco (DIF)	Seguridad Social	Servicios y acciones de atención integral a beneficiarios de grupos prioritarios, otorgados	Total de niñas y niños y personas con discapacidad, que reciben atención integral en centros asistenciales.	El indicador muestra el número total personas de grupos prioritarios, atendidos por el programa de Seguridad social, que recibieron servicios y acciones de atención integral (personas con discapacidad atendidas en centros de DIF Jalisco y Unidades de Rehabilitación del Estado de Jalisco, y niñas y niños atendidos en Centros de atención infantil del DIF estatal y DIF municipales).	Mensual	Persona	53,197	43%	16,890,134
Sistema para el Desarrollo Integral de la Familia Jalisco (DIF)	Seguridad Social	Servicios y acciones de atención integral a beneficiarios de grupos prioritarios, otorgados	Total de personas que califican satisfactoriamente la atención recibida en centros asistenciales.	El indicador muestra el número total de personas atendidas de forma integral, que califican con alta y muy alta satisfacción, los servicios recibidos en los centros asistenciales del Sistema DIF Jalisco y de los Sistemas DIF municipales.	Semestral	Persona	6,863	10%	-

Nombre UR	Programa	Componente	Indicador	Descripción de indicador	Frecuencia medición	Unidad medida	Meta	% avance 3er. trimestre	Ejercido
Sistema para el Desarrollo Integral de la Familia Jalisco (DIF)	Seguridad Social	Acciones de fortalecimiento para beneficiarios y personal operativo de instituciones y municipios, realizadas	Total de capacitaciones y asesorías a beneficiarios y personal operativo de DIF y otras instituciones.	Muestra el número total de capacitaciones y asesorías que son otorgadas a beneficiarios para mejorar sus capacidades, así como las que se otorgan al personal operativo del Sistema para el Desarrollo Integral de la Familia Jalisco, de los Sistemas para el Desarrollo Integral de la Familia Municipales y de otras instancias.	Mensual	Capacitación	220	150%	1,395,867
Sistema para el Desarrollo Integral de la Familia Jalisco (DIF)	Seguridad Social	Acciones de fortalecimiento para beneficiarios y personal operativo de instituciones y municipios, realizadas	Total de DIF Municipales e instituciones supervisadas por el programa.	Muestra el total de municipios, dependencias y asociaciones a las que se les da seguimiento según los convenios de colaboración establecidos.	Trimestral	Institución	143	95%	-
Sistema para el Desarrollo Integral de la Familia Jalisco (DIF)	Seguridad Social	Acciones de fortalecimiento para la atención de personas y familiares víctimas de una desaparición, realizadas.	Total de apoyos otorgados a familiares víctimas de una desaparición por el Centro de Paz y la Red de comunidades solidarias.	El indicador muestra el número total de apoyos que son otorgados a personas familiares víctimas de una desaparición, en situación vulnerable transitoria o permanente, por el Centro de Paz y la Red de comunidades solidarias.	Trimestral	Apoyo	8,938	108%	4,317,525
Sistema para el Desarrollo Integral de la Familia Jalisco (DIF)	Seguridad Social	Acciones de fortalecimiento para la atención de personas y familiares víctimas de una desaparición, realizadas.	Total de personas familiares víctimas de una desaparición, atendidas por el Centro de Paz y la Red de comunidades solidarias.	Muestra el número total de personas familiares víctimas de una desaparición, que fueron beneficiados con apoyos por el Centro de Paz y la Red de comunidades solidarias.	Semestral	Persona	718	0%	-

Cifras cierre septiembre preliminares a la cuenta pública

Nombre UR	Programa	Componente	Indicador	Descripción de indicador	Frecuencia medición	Unidad medida	Meta	% avance 3er. trimestre	Ejercido
Fideicomiso de Apoyo de Seguridad Social (FIASS)	Apoyo a personas lesionadas por las explosiones del 22 de abril de 1992 en Guadaluajara	Apoyos económicos entregados a las personas que forman parte del Fideicomiso de Apoyo de Seguridad Social (FIASS)	Total de apoyos económicos entregados	Este indicador mide el número de apoyos económicos otorgados a las personas que forman parte del Fideicomiso de Apoyo de Seguridad Social, afectadas por las explosiones del 22 de abril de 1992 en Guadaluajara.	Mensual	Apoyo	54	100%	750,000
Fideicomiso de Apoyo de Seguridad Social (FIASS)	Apoyo a personas lesionadas por las explosiones del 22 de abril de 1992 en Guadaluajara	Servicios de salud entregados a las personas que forman parte del Fideicomiso de Apoyo de Seguridad Social (FIASS)	Total de servicios de salud otorgados	Este indicador mide el número de servicios de salud otorgados a las personas que forman parte del Fideicomiso de Apoyo de Seguridad Social, afectadas por las explosiones del 22 de abril de 1992 en Guadaluajara.	Mensual	Servicio	57	100%	750,000

Eje: Desarrollo Social Cultura

Cifras cierre septiembre preliminares a la cuenta pública

Nombre UR	Programa	Componente	Indicador	Descripción de indicador	Frecuencia medición	Unidad medida	Meta	% avance 3er. trimestre	Ejercicio
Escuela de Conservación y Restauración de Occidente	Educación Superior en Restauración de Bienes Muebles (ECRO)	Programa impartido de Licenciatura en restauración de bienes muebles	Total de alumnos inscritos de nuevo ingreso	Indica el total de alumnos inscritos de nuevo ingreso a la Escuela de Conservación y Restauración de Occidente	Semestral	Alumno	25	120%	5,849,885
Escuela de Conservación y Restauración de Occidente	Educación Superior en Restauración de Bienes Muebles (ECRO)	Proyectos realizados de conservación, restauración e investigación	Total de proyectos realizados	Indica los proyectos de restauración y conservación realizados por la Escuela de Conservación y Restauración de Occidente	Semestral	Proyecto	8	100%	2,010,672
Fideicomiso Fondo Estatal de Fomento para la Cultura y las Artes (FEFCA)	ECOS Música para la paz	Capacitación y/o actualización para profesores del Programa ECOS realizada.	Total de docentes Ecos que reciben en promedio 40 horas anuales de capacitación.	Indicador que mide el número de docentes Ecos que reciben en promedio 40 horas anuales de capacitación.	Trimestral	Docente	136	100%	2,812,085
Fideicomiso Fondo Estatal de Fomento para la Cultura y las Artes (FEFCA)	ECOS Música para la paz	Escuelas de música ECOS instaladas y operando para la enseñanza	Total de núcleos Ecos operando en el estado de Jalisco.	Indicador que mide el número de núcleos Ecos operando en el estado de Jalisco.	Trimestral	Núcleo	40	100%	3,920,502
Fideicomiso Fondo Estatal de Fomento para la Cultura y las Artes (FEFCA)	ECOS Música para la paz	Presentaciones ensambles comunitarios y orquestas especializadas realizadas.	Total de agrupaciones estatales creadas con alumnos de los núcleos Ecos.	Indicador que mide el número de agrupaciones estatales creadas con alumnos de los núcleos Ecos.	Trimestral	Agrupación	4	25%	153,468
Fideicomiso Fondo Estatal de Fomento para la Cultura y las Artes (FEFCA)	ECOS Música para la paz	Gastos de operación ejecutados para el programa Ecos. Música para la paz	Total de gestiones para ejercer los gastos de operación	El indicador mide el total de gestiones que se realizan para ejercer el gasto de operación del programa ECOS Música para la paz.	Trimestral	Gestión	1	100%	140,532

Cifras cierre septiembre preliminares a la cuenta pública

Nombre UR	Programa	Componente	Indicador	Descripción de indicador	Frecuencia medición	Unidad medida	Meta	% avance 3er. trimestre	Ejercido
Fideicomiso Fondo Estatal de Fomento para la Cultura y las Artes (FEFCA)	Programa de Fomento a la Cultura y las Artes en el Estado de Jalisco	Programas y proyectos ejecutados para el rescate y conservación del Patrimonio Cultural	Total de proyectos de rescate y conservación del patrimonio cultural	El indicador mide el total de proyectos de rescate y conservación del patrimonio cultural.	Trimestral	Proyecto	1	100%	6,500,000
Fideicomiso Fondo Estatal de Fomento para la Cultura y las Artes (FEFCA)	Programa de Fomento a la Cultura y las Artes en el Estado de Jalisco	Acciones realizadas por las agrupaciones artísticas pertenecientes a la Secretaría de Cultura	Total de actividades realizadas por las agrupaciones	El indicador mide el total de actividades realizadas por las agrupaciones	Mensual	Actividad	203	38%	10,000,000
Fideicomiso Fondo Estatal de Fomento para la Cultura y las Artes (FEFCA)	Programa de Fomento a la Cultura y las Artes en el Estado de Jalisco	Proyectos ejecutados para la gestión de la cultura y las artes en el Estado de Jalisco	Total de proyectos ejecutados para la gestión de la cultura y las artes	El indicador mide el total de proyectos ejecutados para la gestión de la cultura y las artes.	Mensual	Proyecto	6	100%	10,944,426
Fideicomiso Fondo Estatal de Fomento para la Cultura y las Artes (FEFCA)	Programa de Fomento a la Cultura y las Artes en el Estado de Jalisco	Programas implementados para la formación cultural y artística de la población	Total de áreas de enseñanza impartidas	El indicador mide el total de áreas de enseñanza impartidas.	Mensual	Área	72	122%	4,000,000
Fideicomiso Fondo Estatal de Fomento para la Cultura y las Artes (FEFCA)	Programa de Entrega de Estímulos del Fondo Estatal para la Cultura y las Artes	Estímulos económicos entregados para la producción de creaciones artísticas	Total de estímulos entregados a través del FEFCOA	El indicador mide el total de estímulos entregados a través del FEFCOA	Trimestral	Apoyo	20	100%	-
Fideicomiso Orquesta Filarmónica de Jalisco (FOFJ)	Programa de Operación, Promoción y Difusión de la Orquesta Filarmónica de Jalisco	Conciertos didácticos y ensayos realizados a niñas, niños y adolescentes	Total Número conciertos y ensayos didácticos programados por la Orquesta Filarmónica de Jalisco	Indicador que mide el número de conciertos didácticos programados por la Orquesta Filarmónica de Jalisco	Trimestral	Concierto	10	213%	9,450,917

Nombre UR	Programa	Componente	Indicador	Descripción de indicador	Frecuencia medición	Unidad medida	Meta	% avance 3er. trimestre	Ejercicio
Fideicomiso Orquesta Filarmónica de Jalisco (FOFJ)	Programa de Operación, Promoción y Difusión de la Orquesta Filarmónica de Jalisco	Conciertos realizados por la Orquesta Filarmónica de Jalisco en sus tres temporadas y conciertos extraordinarios	Total de Número de conciertos programados por la Orquesta Filarmónica de Jalisco.	Indicador que mide el total de conciertos programados por la Orquesta Filarmónica de Jalisco	Trimestral	Concierto	40	100%	11,702,452
Fideicomiso Orquesta Filarmónica de Jalisco (FOFJ)	Programa de Operación, Promoción y Difusión de la Orquesta Filarmónica de Jalisco	Conciertos y presentaciones artísticas realizadas fuera de sede	Total de Número de conciertos transmitidos fuera de sede por la Orquesta Filarmónica de Jalisco	Indicador que mide el total de conciertos realizados y transmitidos fuera de sede	Trimestral	Concierto	10	187%	8,642,071
Fideicomiso Orquesta Filarmónica de Jalisco (FOFJ)	Programa de Operación, Promoción y Difusión de la Orquesta Filarmónica de Jalisco	Clases de perfeccionamiento y apreciación musical realizadas por músicos de OFJ e invitados	Total de Número de clases de asesorías de perfeccionamiento y apreciación musical programadas	Indicador que mide el total de clases de asesoría de perfeccionamiento y apreciación musical	Trimestral	Asesoría	24	33%	9,651,811
Fideicomiso Orquesta Filarmónica de Jalisco (FOFJ)	Programa de Operación, Promoción y Difusión de la Orquesta Filarmónica de Jalisco	Difusión y promoción de Conciertos y programación de la OFJ realizados a través de medios electrónicos	Total de Número de conciertos transmitidos en medios electrónicos	Indicador que mide el total de conciertos transmitidos en medios electrónicos	Trimestral	Concierto	40	40%	472,970
Instituto Cultural Cabañas	Programa de conservación, desarrollo de contenido y divulgación del Instituto Cultural Cabañas	Programación realizada en el Instituto Cultural Cabañas para contribuir a las diversas manifestaciones culturales	Total de exposiciones, actividades paralelas y cine cabañas	Exposiciones, actividades paralelas y cine cabañas realizadas	Trimestral	Entrega	320	67%	21,472,969

Cifras cierre septiembre preliminares a la cuenta pública

Nombre UR	Programa	Componente	Indicador	Descripción de indicador	Frecuencia medición	Unidad medida	Meta	% avance 3er. trimestre	Ejercido
Instituto Cultural Cabañas	Programa de conservación, desarrollo de contenido y divulgación del Instituto Cultural Cabañas	Programación realizada en el Instituto Cultural Cabañas para la promoción de contenido educativo, la perspectiva de género y ejes transversales	Total de actividades de programas públicos, perspectiva de género y educativas del Instituto Cultural Cabañas	Actividades de los programas públicos, con perspectiva de género y educativos en el Instituto Cultural Cabañas realizadas	Trimestral	Entrega	64	50%	74,717
Museos, Exposiciones y Galerías de Jalisco	Museos, exposiciones y galerías de Jalisco operando con calidad y eficiencia	Servicios culturales proporcionados para una oferta cultural y educativa de calidad	Total de exposiciones, actividades y talleres realizados en los espacios expositivos de Jalisco.	El indicador mide el total de exposiciones, actividades y talleres realizadas en los espacios expositivos de Jalisco.	Trimestral	Actividad	60	100%	13,897,756
Secretaría de Cultura	Programa Proyecta Producción	Apoyos económicos entregados al sector cultural y artístico mediante el programa Proyecta Producción	Total de proyectos beneficiados por el programa Proyecta Producción	El indicador mide el total de proyectos beneficiados por el programa Proyecta Producción	Trimestral	Proyecto	35	111%	3,837,561
Secretaría de Cultura	Programa Fondo talleres	Capacidades municipales fortalecidas mediante el fondo talleres	Total de talleres impartidos en los municipios de Jalisco	El indicador mide el total de talleres impartidos en los municipios de Jalisco	Trimestral	Taller	554	114%	5,015,802
Secretaría de Cultura	Programa Cultura con Enfoque	Acciones realizadas de protección y fomento de las lenguas maternas en Jalisco	Total de actividades de protección y fomento de lenguas maternas	El indicador mide el total de actividades de protección y fomento de lenguas maternas	Trimestral	Actividad	3	100%	340,109

Nombre UR	Programa	Componente	Indicador	Descripción de indicador	Frecuencia medición	Unidad medida	Meta	% avance 3er. trimestre	Ejercicio
Secretaría de Cultura	Programa Cultura con Enfoque	Bienes y servicios ofrecidos por la Secretaría de Cultura dirigidos a grupos específicos	Total de acciones ofrecidas para grupos específicos	El indicador mide el total de acciones ofrecidas para grupos específicos.	Trimestral	Acción	15	23%	2,742,272
Secretaría de Cultura	Programa Cultura con Enfoque	Acciones artísticas realizadas en beneficio de grupos prioritarios	Total de acciones artísticas realizadas para grupos prioritarios	El indicador mide el total de acciones artísticas realizadas para grupos prioritarios	Mensual	Acción	10	133%	1,816,443
Secretaría de Cultura	Programa Cultura para la Paz	Proyectos realizados en municipios con alta incidencia delictiva	Total de proyectos realizados en municipios	El indicador mide el total de proyectos realizados en municipios	Trimestral	Proyecto	1	100%	-
Secretaría de Cultura	Programa Cultura para la Paz	Acciones de desarrollo cultural y artístico realizadas para la apropiación de los espacios públicos	Total de acciones de desarrollo cultural para la apropiación de espacios	El indicador mide el total de acciones de desarrollo cultural para la apropiación de espacios.	Trimestral	Acción	4	67%	340,101
Secretaría de Cultura	Programa Cultura para la Paz	Festivales itinerantes realizados en los municipios de Jalisco	Total de personas beneficiadas por los festivales itinerantes	El indicador mide el total de personas beneficiadas por los festivales itinerantes.	Mensual	Persona	6,600	53%	13,862,883
Secretaría de Cultura	Programa Productos Culturales Jalisco	Estímulos económicos entregados para la creación y el desarrollo artístico	Total de creadores beneficiados con estímulos económicos	El indicador mide el total de creadores beneficiados con estímulos económicos a través del PECDA.	Trimestral	Persona	50	108%	95,000
Secretaría de Cultura	Programa Productos Culturales Jalisco	Premios, reconocimientos y estímulos entregados a proyectos destacados del sector cultural y artístico	Total de personas que reciben premios, reconocimientos y estímulos	El indicador mide el total de personas que reciben premios, reconocimientos y estímulos.	Trimestral	Persona	55	100%	189,088
Secretaría de Cultura	Programa Productos Culturales Jalisco	Contenidos culturales de Jalisco visibilizados en lo nacional y lo internacional	Total de contenidos culturales de Jalisco visibilizados	El indicador mide el total de contenidos culturales de Jalisco visibilizados	Trimestral	Contenido	4	100%	249,290

Cifras cierre septiembre preliminares a la cuenta pública

Nombre UR	Programa	Componente	Indicador	Descripción de indicador	Frecuencia medición	Unidad medida	Meta	% avance 3er. trimestre	Ejercido
Secretaría de Cultura	Programa Productos Culturales Jalisco	Acciones realizadas para el fomento de la lengua y la literatura	Total de asistentes a las acciones para el fomento de la lengua y la literatura	El indicador mide el total de asistentes a las acciones para el fomento de la lengua y la literatura.	Mensual	Asistente	600	113%	356,359
Secretaría de Cultura	Programa Productos Culturales Jalisco	Festivales, encuentros y congresos realizados a favor de las artes de jalisco	Total de agrupaciones participantes en los festivales, encuentros y congresos en artes	El indicador mide el total de agrupaciones participantes en los festivales, encuentros y congresos en artes.	Mensual	Agrupación	29	117%	101,332
Secretaría de Cultura	Programa Productos Culturales Jalisco	Apoyos económicos entregados para el desarrollo de la política cultural del Estado	Total de apoyos económicos entregados para el desarrollo de la política cultural	El indicador mide el total de apoyos económicos entregados para el desarrollo de la política cultural del Estado.	Trimestral	Apoyo	4	50%	5,451,103
Secretaría de Cultura	Programa Productos Culturales Jalisco	Rescate, conservación y difusión realizada del patrimonio inmaterial de Jalisco	Total de asistentes a eventos sobre patrimonio inmaterial de Jalisco	El indicador mide el total de asistentes a eventos sobre patrimonio inmaterial de Jalisco.	Mensual	Asistente	4,052	7%	2,381,637
Secretaría de Cultura	Programa Profesionalización de la comunidad artística y cultural	Individuos, colectivos, empresas y servidores públicos fortalecidos y profesionalizados	Total de personas fortalecidas y profesionalizadas	El indicador mide el total de personas fortalecidas y profesionalizadas por la Dirección de Desarrollo Cultural y Artístico.	Trimestral	Persona	1,886	117%	306,869
Secretaría de Cultura	Programa Profesionalización de la comunidad artística y cultural	Industrias culturales fortalecidas para la oferta sostenida de bienes y servicios culturales de calidad	Total de actividades realizadas para las industrias culturales y creativas	El indicador mide el total de actividades realizadas para las industrias culturales y creativas.	Trimestral	Actividad	16	63%	758,994
Secretaría de Cultura	Programa Profesionalización de la comunidad artística y cultural	Escuelas de arte de la secretaría de cultura operando	Total de talleres impartidos en la Escuela de Artes	El indicador mide el total de talleres impartidos en la Escuela de Artes	Trimestral	Taller	230	129%	3,344,054

Nombre UR	Programa	Componente	Indicador	Descripción de indicador	Frecuencia medición	Unidad medida	Meta	% avance 3er. trimestre	Ejercido
Secretaría de Cultura	Programa Proyecto Industrias Culturales y Creativas	Apoyo económicos entregados al sector de la industria cultural y creativa para el impulso de empresas	Total de proyectos beneficiados por el programa	El indicador mide el total de proyectos beneficiados por el programa	Trimestral	Proyecto	10	110%	1,325,044
Secretaría de Cultura	Programa Cultura Cardinal	Vinculación y atención realizada a municipios para la gestión cultural	Total de acciones realizadas para la atención de los gobiernos municipales	Indicador que mide el número de acciones realizadas para la atención de los gobiernos municipales	Trimestral	Acción	23	100%	2,392,600
Secretaría de Cultura	Programa Cultura Cardinal	Estaciones culturales en proceso de instalación	Total de estaciones en proceso de instalación	Indicador que mide el número de estaciones en proceso de instalación	Trimestral	Espacio Cultural	1	100%	21,769,062
Secretaría de Cultura	Programa Cultura Cardinal	Acciones de fomento a la lectura, realizadas con estrategias y actividades en espacios lectores del Estado de Jalisco	Total de mediadores de salas de lectura capacitados	El indicador mide el total de mediadores de salas de lectura capacitados.	Trimestral	Persona	50	100%	745,967
Secretaría de Cultura	Programa Cultura Cardinal	Actividades Artísticas y culturales realizadas para la descentralización cultural	Total de municipios con actividades artísticas y culturales	El indicador mide el total de municipios con actividades artísticas y culturales	Trimestral	Municipio	125	100%	455,111
Secretaría de Cultura	Programa de fortalecimiento de la infraestructura	Espacios en diseño activados para la investigación, trabajo y recursos especializados	Total de salas abiertas de investigación en diseño	El indicador mide el total de salas abiertas de investigación en diseño.	Trimestral	Espacio	1	100%	303,701
Secretaría de Cultura	Programa de fortalecimiento de la infraestructura	Actividades administrativas realizadas para la operación de la política cultural en el Estado	Total de asistentes a espacios escénicos y culturales de la Secretaría de Cultura Jalisco.	El indicador mide el total de asistentes a espacios escénicos y culturales de la Secretaría de Cultura Jalisco.	Mensual	Asistente	135,888	20%	54,653,685

Cifras cierre septiembre preliminares a la cuenta pública

Nombre UR	Programa	Componente	Indicador	Descripción de indicador	Frecuencia medición	Unidad medida	Meta	% avance 3er. trimestre	Ejercido
Secretaría de Cultura	Programa de fortalecimiento de la infraestructura	Conservación y difusión del Patrimonio material artístico e histórico realizada	Total de acciones de difusión del patrimonio material, artístico e histórico	El indicador mide el total de acciones de difusión del patrimonio material, artístico e histórico.	Trimestral	Acción	25	100%	3,242,605
Secretaría de Cultura	Programa de fortalecimiento de la infraestructura	Protección del patrimonio material, artístico e histórico realizado	Total de dictámenes elaborados sobre el patrimonio cultural protegido	El indicador mide el total de dictámenes elaborados sobre el patrimonio cultural protegido.	Mensual	Dictamen	300	80%	28,521,778
Secretaría de Cultura	Programa de fortalecimiento de la infraestructura	Apoyos económicos transferidos para la edificación de infraestructura cultural en municipios de Jalisco	Total de transferencias para edificación realizadas	El indicador mide el total de transferencias realizadas para la edificación de infraestructura en municipios.	Trimestral	Transferencia	1	0%	-
Secretaría de Cultura	Programa de fortalecimiento de la infraestructura	Actividades de diagnóstico promoción y difusión de las disciplinas artísticas por el ceca realizadas	Total de actividades realizadas por el CECA	El indicador mide el total de actividades realizadas por el CECA.	Trimestral	Actividad	15	117%	529,977
Secretaría de Cultura	Programa de fortalecimiento de la infraestructura	Bibliotecas de Jalisco operando con acervos revisado	Total de bibliotecas de Jalisco operando con acervos revisados	El indicador mide el total de bibliotecas de Jalisco operando con acervos revisados.	Mensual	Biblioteca	23	79%	46,399,732
Secretaría de Cultura	Programa de fortalecimiento de la infraestructura	Operación de los espacios escénicos vinculados al desarrollo de las artes	Total de espacios escénicos vinculados al desarrollo de las artes	El indicador mide el total de espacios escénicos vinculados al desarrollo de las artes.	Trimestral	Espacio	20	85%	1,094,972
Sistema Jalisciense de Radio y Televisión	Radio y Televisión Jalisciense	Contenidos culturales e informativos de radio y televisión programados, producidos y transmitidos.	Total de transmisiones y coberturas en digital	Señal de Televisión Digital Terrestre operando en los hogares jaliscienses	Semestral	Programa	4	100%	29,476,933

Cifras cierre septiembre preliminares a la cuenta pública

Nombre UR	Programa	Componente	Indicador	Descripción de indicador	Frecuencia medición	Unidad medida	Meta	% avance 3er. trimestre	Ejercido
Sistema Jalisciense de Radio y Televisión	Radio y Televisión Jalisciense	Señal de televisión digital terrestre transmitiendo en los hogares jaliscienses.	Total de eventos transmitidos	Contenidos culturales e informativos de radio y televisión programados, producidos y transmitidos.	Semestral	Evento	4	150%	13,350,892

Eje: Desarrollo Social Deporte y activación física

Cifras cierre septiembre preliminares a la cuenta pública

Nombre UR	Programa	Componente	Indicador	Descripción de indicador	Frecuencia medición	Unidad medida	Meta	% avance 3er. trimestre	Ejercicio
Consejo Estatal para el Fomento Deportivo (CODE Jalisco)	Gestión Administrativa y Operativa del CODE	Administración adecuada de los recursos humanos y financieros, para dar soporte a la estructura institucional en el desarrollo de sus atribuciones.	Porcentaje de cumplimiento en el avance presupuestal.	Avance en la aplicación del presupuesto conforme a lo programado.	Trimestral	Porcentaje	100	93%	173,662,510
Consejo Estatal para el Fomento Deportivo (CODE Jalisco)	Gestión Administrativa y Operativa del CODE	Capacitación administrativa y técnica, otorgada al personal del Organismo.	Porcentaje de cumplimiento del programa anual de capacitación.	Avance en el cumplimiento del programa anual de capacitación para el personal del CODE Jalisco.	Trimestral	Porcentaje	100	50%	4,925,428
Consejo Estatal para el Fomento Deportivo (CODE Jalisco)	Gestión interinstitucional que impulse la integración del Sistema Estatal y el fomento deportivo en el Estado.	Polideportivos conservados para su funcionalidad óptima	Total de acciones de conservación y mantenimiento realizados a polideportivos.	Mantenimiento preventivo y correctivo que se realiza a las instalaciones de los polideportivos administrados por el CODE Jalisco.	Trimestral	Acción	20	100%	33,224,054
Consejo Estatal para el Fomento Deportivo (CODE Jalisco)	Gestión interinstitucional que impulse la integración del Sistema Estatal y el fomento deportivo en el Estado.	Registros estadísticos actualizados para consolidar la estructura del Sistema Estatal.	Total de registros estadísticos del Sistema Estatal.	Alimentación del Registro Estatal con información recabada a través del Sistema Estatal de Cultura Física y Deporte.	Trimestral	Registro	120	94%	175,000
Consejo Estatal para el Fomento Deportivo (CODE Jalisco)	Actividades físicas que contribuyan al bienestar de la ciudadanía.	Eventos deportivos organizados para promover la activación física y deporte en el Estado.	Total de eventos tipo espectáculo organizados por el CODE Jalisco.	Eventos tipo espectáculo que organiza el CODE Jalisco.	Trimestral	Evento	105	108%	3,212,500
Consejo Estatal para el Fomento Deportivo (CODE Jalisco)	Actividades físicas que contribuyan al bienestar de la ciudadanía.	RETO, Reactivación de todas y todos, eventos organizados para promover la activación física e integración social.	Total eventos deportivos de impacto social.	Eventos deportivos de impacto social realizados por el CODE Jalisco en el interior del Estado.	Trimestral	Evento	20	153%	4,502,812

Cifras cierre septiembre preliminares a la cuenta pública

Nombre UR	Programa	Componente	Indicador	Descripción de indicador	Frecuencia medición	Unidad medida	Meta	% avance 3er. trimestre	Ejercido
Consejo Estatal para el Fomento Deportivo (CODE Jalisco)	Actividades físicas que contribuyan al bienestar de la ciudadanía.	Evento de la COPA Jalisco realizado a nivel estatal.	Total de municipios que participan en el evento de fútbol COPA Jalisco.	Evento de la COPA Jalisco realizado a nivel estatal.	Trimestral	Cantidad	118	97%	27,595,160
Consejo Estatal para el Fomento Deportivo (CODE Jalisco)	Deporte de alto rendimiento y el desarrollo competitivo.	Lecciones deportivas otorgadas a través de las Escuelas de Iniciación Deportiva.	Total de matricula en escuelas de iniciación deportiva.	Total de alumnos inscritos en las escuelas de iniciación deportiva del CODE Jalisco.	Trimestral	Alumno	8,500	88%	9,213,209
Consejo Estatal para el Fomento Deportivo (CODE Jalisco)	Deporte de alto rendimiento y el desarrollo competitivo.	Competencias deportivas realizadas a nivel nacional.	Total de deportes ganados por medallas en los Juegos Nacionales.	Competencias deportivas ganadas por la delegación Jalisco a nivel nacional.	Trimestral	Cantidad	16	88%	68,072,683
Consejo Estatal para el Fomento Deportivo (CODE Jalisco)	Deporte de alto rendimiento y el desarrollo competitivo.	Apoyos entregados a los atletas de alto rendimiento integrados al Proyecto Olímpico	Total de atletas beneficiados con el proyecto olímpico.	Mide el número de atletas que son beneficiados con el proyecto olímpico.	Trimestral	Atleta	150	152%	5,226,563
Consejo Estatal para el Fomento Deportivo (CODE Jalisco)	Proyectos deportivos que promueven la profesionalización del deporte municipal a beneficio de los jaliscienses.	Acciones de organización para la operación de centros de iniciación deportiva en municipios.	Total de escuelas deportivas municipales.	Escuelas deportivas municipales que se encuentran en operación.	Trimestral	Cantidad	50	100%	1,290,000
Consejo Estatal para el Fomento Deportivo (CODE Jalisco)	Proyectos deportivos que promueven la profesionalización del deporte municipal a beneficio de los jaliscienses.	Cursos de capacitación otorgados para profesionalizar el deporte municipal	Total de diplomados y cursos de capacitación deportiva otorgados.	Diplomados y cursos de capacitación deportiva impartidos por el CODE Jalisco.	Trimestral	Cantidad	26	126%	112,000
Organismo Operador del Parque de la Solidaridad y Montenegro	Atención a personas que visitan los parques Solidaridad y Montenegro	Atención brindada a usuarios en las instalaciones del Parque Solidaridad y Parque Montenegro.	Total de usuarios atendidos en los Parques Solidaridad y Roberto Montenegro	Este indicador mide el número de usuarios atendidos en los Parques Solidaridad y Roberto Montenegro	Mensual	Usuario	731,781	106%	15,492,958

Cifras cierre septiembre preliminares a la cuenta pública

Nombre UR	Programa	Componente	Indicador	Descripción de indicador	Frecuencia medición	Unidad medida	Meta	% avance 3er. trimestre	Ejercido
Organismo Operador del Parque de la Solidaridad	Atención a personas que visitan los parques Solidaridad y Montenegro	Eventos deportivos, culturales y recreativos realizados en los parques Solidaridad y Montenegro.	Total de eventos deportivos, culturales y recreativos realizados en los Parques Solidaridad y Roberto Montenegro	Este indicador mide el número de eventos deportivos, culturales y recreativos realizados en los Parques Solidaridad y Roberto Montenegro	Mensual	Evento	45	82%	1,837,541

Eje: Desarrollo Social Acceso a la justicia para todas y todos

Cifras cierre septiembre preliminares a la cuenta pública

Nombre UR	Programa	Componente	Indicador	Descripción de indicador	Frecuencia medición	Unidad medida	Meta	% avance 3er. trimestre	Ejercido
Procuraduría Social	Apoyo jurídico gratuito y de calidad para la tranquilidad jurídica de los jaliscienses.	Estrategia integral implementada para enfrentar la Violencia contra las Mujeres	Total de estrategias implementadas para erradicar la violencia de genero	Estrategias con otras dependencias	Trimestral	Estrategia	1	100%	391,751
Procuraduría Social	Apoyo jurídico gratuito y de calidad para la tranquilidad jurídica de los jaliscienses.	Informes socioeconómicos, valoraciones socioeconómicas y localizaciones realizadas por trabajo social en beneficio de los usuarios	Total de usuarios beneficiados por los estudios socioeconómicos, valoraciones socioeconómicas y localizaciones realizadas por trabajo social en beneficio de los usuarios	Este indicador mide el total de usuarios beneficiados por los estudios socioeconómicos, valoraciones socioeconómicas y localizaciones realizadas por trabajo social en beneficio de los usuarios	Trimestral	Informe	3,600	89%	5,014,166
Procuraduría Social	Apoyo jurídico gratuito y de calidad para la tranquilidad jurídica de los jaliscienses.	Patrocinio de juicios nuevos brindados a favor de la ciudadanía en materia civil, mercantil y laboral burocrático	Total de patrocinio de juicios nuevos brindados a favor de la ciudadanía en materia civil, mercantil y laboral burocrático	Este indicador mide el total de patrocinio de juicios nuevos brindados a favor de la ciudadanía en materia civil, mercantil y laboral burocrático	Trimestral	Juicio	1,006	55%	3,375,194
Procuraduría Social	Apoyo jurídico gratuito y de calidad para la tranquilidad jurídica de los jaliscienses.	Sesiones de mediaciones y conciliaciones realizadas en materia civil, mercantil y familiar	Total de sesiones de mediación	Este indicador mide el total de sesiones de mediaciones y conciliaciones realizadas en materia civil, mercantil y familiar	Trimestral	Sesión	2,200	63%	1,068,090

Cifras cierre septiembre preliminares a la cuenta pública

Nombre UR	Programa	Componente	Indicador	Descripción de indicador	Frecuencia medición	Unidad medida	Meta	% avance 3er. trimestre	Ejercicio
Procuraduría Social	Apoyo jurídico gratuito y de calidad para la tranquilidad jurídica de los jaliscienses.	Asesorías jurídicas realizadas en beneficio de la sociedad	Total de personas asesoradas jurídicamente a través de la Procuraduría social	Este indicador muestra el total de personas asesoradas jurídicamente a través de la Procuraduría Social	Mensual	Persona	50,000	120%	4,397,004
Procuraduría Social	Defensa humana y eficiente a todos los Jaliscienses	Atenciones generadas en Juicio en el Centro de Justicia para la Mujer	Total de atenciones generadas en el Centro de Justicia para la Mujer	Este indicador mide el total de atenciones generadas en el Centro de Justicia para la Mujer	Mensual	Atención	3,000	83%	1,000
Procuraduría Social	Defensa humana y eficiente a todos los Jaliscienses	Juicios patrocinados en el Centro de Justicia para la Mujer	Total de juicios patrocinados en el Centro de Justicia para la Mujer	Este indicador mide el total de juicios patrocinados en el Centro de Justicia para la Mujer	Trimestral	Juicio	600	74%	1,000
Procuraduría Social	Defensa humana y eficiente a todos los Jaliscienses	Juicios Patrocinados en Materia Penal para Adultos	Total de juicios patrocinados en materia penal para adultos	Este indicador mide el total de juicios patrocinados en materia penal para adultos	Trimestral	Juicio	7,800	92%	19,743,575
Procuraduría Social	Defensa humana y eficiente a todos los Jaliscienses	Juicios Patrocinados en Segunda Instancia y Amparo	Total de juicios patrocinados en segunda instancia y amparo	Este indicador mide el total de juicios patrocinados en segunda instancia y amparo	Trimestral	Juicio	3,300	70%	3,565,610
Procuraduría Social	Defensa humana y eficiente a todos los Jaliscienses	Patrocinio de juicios solventados en materia familiar	Total de patrocinio de juicios solventados en materia familiar	Este indicador mide el total de patrocinio de juicios solventados en materia familiar	Trimestral	Juicio	6,040	76%	6,967,449
Procuraduría Social	Defensa humana y eficiente a todos los Jaliscienses	Patrocinios otorgados en los juicios en materia penal y de justicia integral para adolescentes	Total de patrocinios otorgados en los juicios en materia penal y de justicia integral para adolescentes	Este indicador mide el total de patrocinios otorgados en los juicios en materia penal y de justicia integral para adolescentes	Trimestral	Juicio	92	183%	326,564

Nombre UR	Programa	Componente	Indicador	Descripción de indicador	Frecuencia medición	Unidad medida	Meta	% avance 3er. trimestre	Ejercicio
Procuraduría Social	Gobierno efectivo y eficiente	Solicitudes de transparencia contestadas de forma oportuna	Total de solicitudes de transparencia contestadas	Este indicador mide el total de solicitudes de transparencia contestadas	Trimestral	Solicitud	245	92%	2,432,065
Procuraduría Social	Gobierno efectivo y eficiente	Visitas realizadas a oficinas foráneas por parte del Despacho del Procurador y el Órgano Interno de Control	Total de visitas a oficinas foráneas por parte de la Coordinación de Regiones y Despacho del Procurador	Este indicador mide el total de visitas a oficinas foráneas por parte de la Coordinación de Regiones y Despacho del Procurador	Trimestral	Reunión	148	91%	2,829,888
Procuraduría Social	Gobierno efectivo y eficiente	Estrategia eficiente implementada para la administración y distribución de los recursos financieros, materiales y humanos de la dependencia.	Total de inventarios revisados, nóminas firmadas/actualizadas	Este indicador mide el total de inventarios revisados, nóminas firmadas/actualizadas	Trimestral	Revisión	25	94%	4,978,768
Procuraduría Social	Gobierno efectivo y eficiente	Actualización de los sistemas informáticos implementados en la Procuraduría Social	Total de actualizaciones de los sistemas informáticos	Este indicador muestra el total de actualizaciones de los sistemas informáticos	Trimestral	Actualización	1	100%	983,954
Procuraduría Social	Observancia de la legalidad y el respeto de los derechos fundamentales de la ciudadanía.	Observaciones realizadas por el área de Control Interno para dar cumplimiento a los lineamientos establecidos	Total de auditorías realizadas por el área de Control Interno	Este indicador mide el total de auditorías realizadas por el área de Control Interno	Trimestral	Observación	4	100%	1,208,744
Procuraduría Social	Observancia de la legalidad y el respeto de los derechos fundamentales de la ciudadanía.	Observancia de la legalidad otorgada en procedimientos jurisdiccionales en materia Familiar, Civil, Mercantil y Segunda Instancia en beneficio de la sociedad	Total de vistas en materia familiar, segunda instancia, civil y mercantil	Este indicador muestra el total de vistas en materia familiar, segunda instancia, civil y mercantil	Trimestral	Vista	71,280	111%	3,399,802

Cifras cierre septiembre preliminares a la cuenta pública

Nombre UR	Programa	Componente	Indicador	Descripción de indicador	Frecuencia medición	Unidad medida	Meta	% avance 3er. trimestre	Ejercido
Procuraduría Social	Observancia de la legalidad y el respeto de los derechos fundamentales de la ciudadanía.	Vigilar que sean respetados los derechos de las niñas, niños y adolescentes durante un proceso	Total de audiencias de escucha para niñas, niños y adolescentes	Este indicador muestra el total de audiencias de escucha para niñas, niños y adolescentes	Trimestral	Audiencia	6,120	63%	4,163,853
Procuraduría Social	Procuración de Justicia Social en regiones y municipios del Estado de Jalisco	Convenios celebrados con municipios del interior del estado	Total de convenios realizados con municipios	Este indicador muestra el total de convenios realizados con municipios	Trimestral	Convenio	36	67%	430,495
Procuraduría Social	Procuración de Justicia Social en regiones y municipios del Estado de Jalisco	Visitas de supervisión realizadas a coordinaciones regionales	Total de visitas de supervisión realizadas a Coordinaciones Generales	Este indicador mide el total de visitas de supervisión realizadas a Coordinaciones Generales	Trimestral	Visita	108	94%	1,087,937
Procuraduría Social	Te Respaldamos	Acceso a la Justicia otorgado a las personas más vulnerables del Estado	Total de acciones para garantizar el acceso a la Justicia a las personas más vulnerables del Estado	Este indicador mide el total de acciones para el acceso a la Justicia otorgado a las personas más vulnerables del Estado	Trimestral	Acción	350	103%	28,552,998
Procuraduría Social	Te Respaldamos	Asesoría y asistencia Jurídica otorgada a través del programa Te Respaldamos	Total de Asesorías brindadas a través del programa Te Respaldamos	Este indicador muestra el número de Asesorías brindadas a través del programa Te Respaldamos	Trimestral	Asesoría	2,000	41%	1,497,596
Procuraduría Social	Vigilancia y cumplimiento de los derechos patrimoniales y personales de los Jaliscienses.	Observaciones realizadas en visitas a Organismos de Asistencia Social, Cárceles Registro Civiles y Registros Públicos	Total de observaciones realizadas a cárceles municipales y estatales	Este indicador mide el total de observaciones realizadas a cárceles municipales y estatales	Mensual	Observación	180	99%	472,414
Procuraduría Social	Vigilancia y cumplimiento de los derechos patrimoniales y personales de los Jaliscienses.	Visitas realizadas a organismos de asistencia social, cárceles municipales y estatales	Total de visitas de inspección realizadas a organismos de asistencia social	Este indicador muestra el total de visitas de inspección realizadas a organismos de asistencia social	Mensual	Visita	360	106%	422,330

Cifras cierre septiembre preliminares a la cuenta pública

Nombre UR	Programa	Componente	Indicador	Descripción de indicador	Frecuencia medición	Unidad medida	Meta	% avance 3er. trimestre	Ejercido
Procuraduría Social	Vigilancia y cumplimiento de los derechos patrimoniales y personales de los Jaliscienses.	Visitas de inspección general y especial realizadas a oficialías del Registro Civil y Registro Público del estado de Jalisco	Total de visitas de inspección realizadas a oficialías del Registro Civil	Este indicador mide el total de visitas de inspección realizadas a oficialías del Registro Civil	Trimestral	Visita	400	89%	2,664,821
Procuraduría Social	Acércate Te Ayudamos en tu Escuela	Asesorías Jurídicas realizadas en escuelas	Total de asesorías otorgadas a padres de familia o maestros	Muestra el número de padres de familia y/o maestros asesorados en las escuelas	Trimestral	Persona	1,000	0%	80,625
Procuraduría Social	Acércate Te Ayudamos en tu Escuela	Acciones generadas en beneficio a la niñez con la proyección de videos	Total de niños beneficiados a través del programa Acércate Te ayudamos en tu escuela	Este indicador muestra el total de niñas y niños que recibieron las conferencias sobre sus derechos en las escuelas	Trimestral	Niño y niña	1,500	0%	1,000

Eje: Desarrollo Social

Desarrollo integral de las niñas, los niños y adolescentes

Cifras cierre septiembre preliminares a la cuenta pública

Nombre UR	Programa	Componente	Indicador	Descripción de indicador	Frecuencia medición	Unidad medida	Meta	% avance 3er. trimestre	Ejercicio
Hogar Cabañas	Atención integral de niñas, niños y adolescentes en situación de vulnerabilidad	Apoyos de vivienda, vestido y alimentación otorgados a niñas, niños y adolescentes residentes o a disposición del Hogar Cabañas	Total de niñas, niños y adolescentes apoyados con vivienda, vestido y alimentación	Apoyos de vivienda, vestido y alimentación otorgados a niñas, niños y adolescentes residentes o a disposición del Hogar Cabañas	Mensual	Niña, niño y adolescente	320	95%	37,580,385
Hogar Cabañas	Atención integral de niñas, niños y adolescentes en situación de vulnerabilidad	Atención otorgada para el bienestar físico y psicológico de las niñas, niños y adolescentes residentes o a disposición del Hogar Cabañas	Total de niñas, niños y adolescentes atendidos física y psicológicamente	Atención para el bienestar físico y psicológico brindado a niñas, niños y adolescentes residentes o a disposición del Hogar Cabañas	Mensual	Niña, niño y adolescente	320	109%	11,627,307
Hogar Cabañas	Atención integral de niñas, niños y adolescentes en situación de vulnerabilidad	Formación integral otorgada a niñas, niños y adolescentes residentes o a disposición del Hogar Cabañas.	Total de niñas, niños y adolescentes que reciben formación integral	Formación integral otorgada a niñas, niños y adolescentes residentes o a disposición del Hogar Cabañas	Mensual	Niña, niño y adolescente	300	102%	9,688,088
Hogar Cabañas	Atención integral de niñas, niños y adolescentes en situación de vulnerabilidad	Situación familiar, jurídica y/o institucional resuelta de niñas, niños y adolescentes a disposición del Hogar Cabañas.	Total de niñas, niños y adolescentes con resoluciones realizadas.	Situación familiar, jurídica y/o institucional resuelta de niñas, niños y adolescentes a disposición del Hogar Cabañas	Semestral	Resolución	71	28%	3,559,919
Hogar Cabañas	Gestión administrativa y de servicios	Procesos administrativos gestionados para la atención integral de niñas, niños y adolescentes albergados	Total de actividades administrativas realizadas.	Mide el número de actividades administrativas realizadas.	Trimestral	Actividad	120	98%	10,308,049
Hogar Cabañas	Gestión administrativa y de servicios	Atenciones realizadas en las áreas de recursos humanos, materiales y tecnológicos.	Total de servicios realizados.	Mide el número de servicios realizados.	Trimestral	Servicio	3,500	115%	10,308,049

Cifras cierre septiembre preliminares a la cuenta pública

Nombre UR	Programa	Componente	Indicador	Descripción de indicador	Frecuencia medición	Unidad medida	Meta	% avance 3er. trimestre	Ejercicio
Secretaría General de Gobierno	Programa Estatal de Protección Integral de niñas, niños, y adolescentes	Instalación de los SIPINAS Municipales del estado de Jalisco	Total de Instalaciones de los SIPINAS municipales del estado de Jalisco	Contribuir a las instalaciones de los sistemas municipales de protección de niñas, niños y adolescentes; mediante capacitaciones y asesorías para la generación de su programa y diagnóstico municipal.	Semestral	Municipio	80	100%	610,364
Secretaría General de Gobierno	Programa Estatal de Protección Integral de niñas, niños, y adolescentes	Instancias acompañadas para la implementación del PROESPINNA en alineación al dominio de Institucionalidad.	Total de documentos generados para la integración de instrumentos	Generación de documentos, actas de sesión, acuerdos, minutas, convocatorias, anteproyectos de reglamentos, lineamientos, propuestas de modificación legislativa y reglamentaria.	Semestral	Documento	10	60%	238,928
Secretaría General de Gobierno	Programa Estatal de Protección Integral de niñas, niños, y adolescentes	Instrumentos jurídicos elaborados en alineación al dominio de Institucionalidad	Total de instrumentos jurídicos elaborados	Instrumentos jurídicos elaborados	Semestral	Documento	10	100%	444,411
Secretaría General de Gobierno	Programa Estatal de Protección Integral de niñas, niños, y adolescentes	Programa estatal desarrollado para la protección integral de niñas, niños y adolescentes	Total de dependencias que reportan de manera periódica	Administración del sistema de información	Trimestral	Dependencia	12	100%	473,841
Secretaría General de Gobierno	Programa Estatal de Protección Integral de niñas, niños, y adolescentes	Sistema de información instalado.	Total de instancias que colaboran en el Programa Estatal de Protección Integral de Niñas, Niños y Adolescentes.	Colaboración en estrategias, líneas de acción y mecanismos en materia de ejercicio, respeto, promoción y protección de los derechos de niñas, niños y adolescentes por parte de las instancias que se articulan con el SIPINNA	Trimestral	Instancia	15	100%	253,598

Cifras cierre septiembre preliminares a la cuenta pública

Nombre UR	Programa	Componente	Indicador	Descripción de indicador	Frecuencia medición	Unidad medida	Meta	% avance 3er. trimestre	Ejercicio
Sistema para el Desarrollo Integral de la Familia Jalisco (DIF)	Seguridad Familiar	Acciones de prevención y atención para un entorno libre de violencia en mujeres y hombres generadoras o víctimas de violencia, realizadas	Total de personas que participan en acciones para un entorno Libre de Violencia	Este indicador contempla la población que participa en las acciones de prevención y atención realizadas para promover un entorno Libre de Violencia en Mujeres y Hombres Generadores o Víctimas de Violencia.	Mensual	Persona	425	138%	2,978,244
Sistema para el Desarrollo Integral de la Familia Jalisco (DIF)	Seguridad Familiar	Acciones de prevención y atención para un entorno libre de violencia en mujeres y hombres generadoras o víctimas de violencia, realizadas	Total de acciones de prevención y atención realizadas para un entorno Libre de Violencia	Este indicador engloba las capacitaciones cursos y talleres que se realizaron como prevención y atención para un entorno Libre de Violencia en Mujeres y Hombres Generadores o Víctimas de Violencia.	Mensual	Acción	185	66%	-
Sistema para el Desarrollo Integral de la Familia Jalisco (DIF)	Seguridad Familiar	Acompañamientos a niñas, niños y adolescentes y sus familias que contribuyen a garantizar sus derechos, realizados	Total de acompañamientos a Niñas, Niños y Adolescentes y sus familias	Este indicador mostrará el número de acompañamientos realizados a la población objetivo para contribuir a garantizar sus derechos	Mensual	Acompañamiento	92,698	92%	707,154
Sistema para el Desarrollo Integral de la Familia Jalisco (DIF)	Seguridad Familiar	Acompañamientos a niñas, niños y adolescentes y sus familias que contribuyen a garantizar sus derechos, realizados	Total de Niñas, Niños y Adolescentes y sus familias a quienes se les hizo un acompañamiento	Este indicador conjunta todos los servicios de las áreas de psicología, trabajo social y jurídico otorgados a Niñas, Niños y Adolescentes y sus familias para contribuir a garantizar sus derechos.	Mensual	Persona	40,200	112%	-
Sistema para el Desarrollo Integral de la Familia Jalisco (DIF)	Seguridad Familiar	Apoyos directos a niñas, niños, adolescentes y sus familias, que contribuyen a garantizar sus derechos, entregados	Total de apoyos entregados a Niñas, Niños, Adolescentes y sus familias	Este indicador mostrará el número de Apoyos directos entregados a Niñas, Niños, Adolescentes y sus familias, para contribuir a garantizar sus derechos.	Mensual	Apoyo	121,831	55%	10,410,600

Nombre UR	Programa	Componente	Indicador	Descripción de indicador	Frecuencia medición	Unidad medida	Meta	% avance 3er. trimestre	Ejercido
Sistema para el Desarrollo Integral de la Familia Jalisco (DIF)	Seguridad Familiar	Apoyos directos a niñas, niños, adolescentes y sus familias, que contribuyen a garantizar sus derechos, entregados	Total de Niñas, Niños, Adolescentes y sus familias a quienes se les entregó apoyos	Este indicador nos muestra a la población objetivo que fue beneficiada con apoyos directos para contribuir a garantizar sus derechos	Mensual	Persona	15,103	67%	-
Sistema para el Desarrollo Integral de la Familia Jalisco (DIF)	Seguridad Familiar	Apoyos económicos a instituciones y/o municipios para el fortalecimiento de la atención de niñas niños, adolescentes y sus familias, entregados	Total de Apoyos Económicos entregados instituciones y/o municipios	Este indicador representa el total de apoyos económicos entregados a instituciones y/o municipios para fortalecer la atención de niñas, niños, adolescentes y sus familias.	Mensual	Apoyo	202	44%	5,298,480
Sistema para el Desarrollo Integral de la Familia Jalisco (DIF)	Seguridad Familiar	Apoyos económicos a instituciones y/o municipios para el fortalecimiento de la atención de niñas niños, adolescentes y sus familias, entregados	Total de instituciones y/o municipios a quienes se les entregó apoyos	Este indicador reporta las instituciones y/o municipios que fueron beneficiados con Apoyos Económicos para fortalecer la atención de niñas, niños, adolescentes y sus familias	Mensual	Institución	136	65%	-
Sistema para el Desarrollo Integral de la Familia Jalisco (DIF)	Seguridad Familiar	Capacitaciones y acciones que favorecen la restitución de los derechos de niñas, niños, adolescentes y sus familias, otorgadas	Total de capacitaciones y acciones otorgadas que favorecen la restitución de los derechos	Este indicador nos señala las capacitaciones otorgadas a la población objetivo para prevenir y restituir los derechos de Niñas, Niños, Adolescentes y sus familias	Mensual	Capacitación	2,225	104%	5,695,529
Sistema para el Desarrollo Integral de la Familia Jalisco (DIF)	Seguridad Familiar	Capacitaciones y acciones que favorecen la restitución de los derechos de niñas, niños, adolescentes y sus familias, otorgadas	Total de personas capacitadas que favorecen la restitución de los derechos	Este indicador reporta las personas capacitadas que se otorga a la población que favorecen la restitución de los derechos de niñas, niños, adolescentes y sus familias	Mensual	Persona	27,858	125%	-

Cifras cierre septiembre preliminares a la cuenta pública

Nombre UR	Programa	Componente	Indicador	Descripción de indicador	Frecuencia medición	Unidad medida	Meta	% avance 3er. trimestre	Ejercido
Sistema para el Desarrollo Integral de la Familia Jalisco (DIF)	Museo Trompo Mágico	Actividades museísticas, culturales y educativas del Museo Trompo Mágico, realizadas	Total de contenidos integrados para niñas, niños y adolescentes y sus familias, que se llevan a cabo dentro y fuera del Museo	El indicador muestra el número total de contenidos temáticos para las actividades educativas, culturales y recreativas que se otorgan a las niñas, niños, adolescentes y sus familias, dentro y en el museo Trompo Mágico	Trimestral	Contenido	50	95%	10,093,300
Sistema para el Desarrollo Integral de la Familia Jalisco (DIF)	Museo Trompo Mágico	Actividades museísticas, culturales y educativas del Museo Trompo Mágico, realizadas	Total de personas atendidas en el Museo Trompo Mágico	El indicador muestra el total de personas que son atendidas dentro y fuera del Museo Trompo Mágico, con las diferentes actividades educativas, culturales y recreativas, basadas en el plan de contenidos, a nivel local, estatal, nacional e internacional	Trimestral	Persona	25,500	177%	-
Sistema para el Desarrollo Integral de la Familia Jalisco (DIF)	Museo Trompo Mágico	Renovación de espacios y servicios que responden a la vanguardia didáctica y tecnológica, realizados	Total de guiones, manuales, documentos y contenidos renovados, en Pabellón, salas MAROMA.	El indicador muestra el total contenidos renovados.	Bimestral	Contenido	7	75%	14,078,400

Desarrollo económico



Eje Estratégico Tema Estratégico

Temáticas:

- Desarrollo rural
- Industria
- Energía
- Comercio y servicios
- Turismo
- Competencias y capacidades del capital humano
- Ciencia y tecnología
- Innovación
- Financiamiento para el desarrollo

Eje: Desarrollo económico Desarrollo rural

Cifras cierre septiembre preliminares a la cuenta pública

Nombre UR	Programa	Componente	Indicador	Descripción de indicador	Frecuencia medición	Unidad medida	Meta	% avance 3er. trimestre	Ejercido
Agencia Estatal de Sanidad, Inocuidad y Calidad Agroalimentaria en Jalisco	Programa Estatal de Sanidad, Inocuidad y Calidad Agroalimentaria	Proyectos transversales de sanidad e inocuidad pecuaria, agrícola y acuícola y pesquero ejecutados	Porcentaje de proyectos transversales de sanidad e inocuidad realizados	Mide el número de proyectos transversales de sanidad e inocuidad realizados	Trimestral	Proyecto	4	100%	-
Agencia Estatal de Sanidad, Inocuidad y Calidad Agroalimentaria en Jalisco	Programa Estatal de Sanidad, Inocuidad y Calidad Agroalimentaria	Acciones de revisión, organización y sistematización de expedientes realizadas	Porcentaje de acciones de revisión, organización y sistematización de expedientes realizadas	Mide el número de acciones de revisión, organización y sistematización de expedientes realizadas	Trimestral	Acción	3	100%	-
Agencia Estatal de Sanidad, Inocuidad y Calidad Agroalimentaria en Jalisco	Sanidad e Inocuidad Agropecuaria, Acuícola y Pesquera	Cursos de capacitación en buenas prácticas de sanidad e inocuidad para productores agropecuarios impartidos	Porcentaje de Cursos de capacitación en buenas prácticas de sanidad e inocuidad para productores agropecuarios impartidos	Mide el número de Cursos de capacitación en buenas prácticas de sanidad e inocuidad para productores agropecuarios impartidos	Semestral	Curso	4	100%	41,860,858
Agencia Estatal de Sanidad, Inocuidad y Calidad Agroalimentaria en Jalisco	Sanidad e Inocuidad Agropecuaria, Acuícola y Pesquera	Proyectos transversales de sanidad e inocuidad pecuaria, agrícola y pesquero ejecutados	Porcentaje de proyectos rurales transversales de sanidad e inocuidad realizados	Mide el número de proyectos rurales transversales de sanidad e inocuidad realizados	Semestral	Proyecto	4	100%	0
Agencia Estatal de Sanidad, Inocuidad y Calidad Agroalimentaria en Jalisco	Sanidad e Inocuidad Agropecuaria, Acuícola y Pesquera	Proyectos para el mejoramiento de rastros implementados	Porcentaje de proyectos para el mejoramiento de rastros	Mide el número de proyectos para el mejoramiento de rastros	Semestral	Proyecto	40	0%	0

Cifras cierre septiembre preliminares a la cuenta pública

Nombre UR	Programa	Componente	Indicador	Descripción de indicador	Frecuencia medición	Unidad medida	Meta	% avance 3er. trimestre	Ejercido
Fideicomiso Alianza para el Campo en el Estado de Jalisco (FACEJ)	Desarrollo de Obras Hidrológicas en el Estado	Hectáreas de riego tecnificadas en distritos de riego.	Porcentaje de Obras de riego tecnificadas en Distritos de riego	Mide el número de obras de riego tecnificadas en distritos de riego	Semestral	Obra	28	0%	22,803,884
Fideicomiso Alianza para el Campo en el Estado de Jalisco (FACEJ)	Desarrollo de Obras Hidrológicas en el Estado	Hectáreas de riego tecnificadas en las unidades de riego.	Porcentaje de Obras de riego tecnificadas en Unidades de riego	Mide el número de obras de riego tecnificado en unidades de riego	Semestral	Obra	21	0%	26,446,000
Fideicomiso Alianza para el Campo en el Estado de Jalisco (FACEJ)	Programa de Concurrencia	Acciones para la prevención, control y erradicación de plagas y enfermedades fitozoosanitarias implementadas	Porcentaje de acciones implementadas para la prevención, control y erradicación de plagas y enfermedades fitozoosanitarias	Mide el número de acciones implementadas para la prevención, control y erradicación de plagas y enfermedades	Trimestral	Acción	29	0%	25,800,000
Fideicomiso Alianza para el Campo en el Estado de Jalisco (FACEJ)	Programa de Concurrencia	Proyectos productivos o estratégicos agrícolas, pecuarios, de pesca y acuícolas, apoyados para el desarrollo productivo del campo	Porcentaje de proyectos productivos apoyados para el desarrollo productivo del campo	Mide el número de proyectos apoyados para el desarrollo productivo del campo	Semestral	Proyecto	1,436	0%	-
Fideicomiso Alianza para el Campo en el Estado de Jalisco (FACEJ)	Programa de Concurrencia	Proyectos productivos o estratégicos agrícolas, pecuarios, de pesca y acuícolas, apoyados para el desarrollo productivo del campo	Porcentaje de productores beneficiados con proyectos estratégicos	Mide el número de productores beneficiados con proyectos estratégicos	Semestral	Productor	150	0%	-

Nombre UR	Programa	Componente	Indicador	Descripción de indicador	Frecuencia medición	Unidad medida	Meta	% avance 3er. trimestre	Ejercido
Fideicomiso Alianza para el Campo en el Estado de Jalisco (FACEJ)	Programa de proyectos estratégicos y especiales del FACEJ	Proyectos estratégicos apoyados para el desarrollo productivo del campo	Porcentaje de proyectos estratégicos apoyados para el desarrollo productivo del campo	Mide el número de proyectos estratégicos apoyados para el desarrollo productivo	Trimestral	Proyecto	100	2%	-
Fideicomiso Alianza para el Campo en el Estado de Jalisco (FACEJ)	Estrategias para el fortalecimiento del desarrollo rural	Proyectos apoyados para la consolidación de los centros de servicios ganaderos	Total de proyectos apoyados para la consolidación de los centros de servicios ganaderos	Mide el número de proyectos apoyados para la consolidación de los centros de servicios ganaderos	Trimestral	Proyecto	10	0%	-
Fideicomiso Alianza para el Campo en el Estado de Jalisco (FACEJ)	Estrategias para el fortalecimiento del desarrollo rural	Proyectos apoyados para la remodelación y equipamiento de casas ejidales	Total de Proyectos apoyados para remodelación y equipamiento de casas ejidales	Mide el número de Proyectos apoyados para remodelación y equipamiento de casas ejidales	Trimestral	Proyecto	20	0%	-
Fideicomiso Alianza para el Campo en el Estado de Jalisco (FACEJ)	Estrategias para el fortalecimiento del desarrollo rural	Proyectos apoyados para el fortalecimiento de la identidad y la comercialización de productos del campo	Total de Proyectos apoyados para el fortalecimiento de la identidad y la comercialización de productos del campo	Mide el número de Proyectos apoyados para el fortalecimiento de la identidad y la comercialización de productos del campo	Trimestral	Proyecto	8	25%	-
Fideicomiso Alianza para el Campo en el Estado de Jalisco (FACEJ)	Estrategias para el fortalecimiento del desarrollo rural	Proyectos apoyados en el sector lechero	Total de Proyectos apoyados para el fortalecimiento al sector lechero	Mide el número de Proyectos apoyados para el fortalecimiento al sector lechero	Trimestral	Proyecto	2	0%	-
Fideicomiso de cobertura de precios de maíz	Programa de comercialización de granos	Apoyos otorgados a productores(as) para las coberturas de precios del maíz	Porcentaje de apoyos otorgados a productores para las coberturas de precios del maíz	Mide el número de apoyos otorgados a productores para las coberturas de precios del maíz	Semestral	Apoyo	5,000	0%	10,000,000
Fideicomiso de cobertura de precios de maíz	Programa de comercialización de granos	Apoyos otorgados para proteger los ingresos de los productores de maíz	Porcentaje de apoyos otorgados para proteger los ingresos de los productores de maíz	Mide el número de apoyos otorgados para proteger los ingresos de los productores de maíz	Semestral	Apoyo	10,000	0%	-

Cifras cierre septiembre preliminares a la cuenta pública

Nombre UR	Programa	Componente	Indicador	Descripción de indicador	Frecuencia medición	Unidad medida	Meta	% avance 3er. trimestre	Ejercido
Secretaría de Agricultura y Desarrollo Rural	Administración y Operación de Recursos de la Secretaría de Agricultura y Desarrollo Rural	Acciones para la gestión de proyectos estratégicos para el desarrollo rural	Porcentaje de acciones realizadas de proyectos estratégicos para el desarrollo rural	Mide el número de acciones de proyectos estratégicos para el desarrollo rural realizadas	Semestral	Acción	30	100%	7781,067
Secretaría de Agricultura y Desarrollo Rural	Administración y Operación de Recursos de la Secretaría de Agricultura y Desarrollo Rural	Bienes muebles e inmuebles, servicios generales y sistemas informáticos proporcionados.	Porcentaje de servicios generales y sistemas informáticos atendidos	Mide el número de servicios generales y sistemas informáticos atendidos	Trimestral	Servicio	3,800	48%	15,714,585
Secretaría de Agricultura y Desarrollo Rural	Administración y Operación de Recursos de la Secretaría de Agricultura y Desarrollo Rural	Capacitación otorgada a personal de la Secretaría de Desarrollo Rural.	Porcentaje de personas capacitadas	Mide el número de personas capacitadas de la Secretaría	Trimestral	Persona	323	48%	8,665,659
Secretaría de Agricultura y Desarrollo Rural	Administración y Operación de Recursos de la Secretaría de Agricultura y Desarrollo Rural	Planeación y seguimiento a programas realizada para medir el cumplimiento	Porcentaje de actualizaciones en sistemas de seguimiento	Mide el número de actualizaciones en sistemas de seguimiento	Trimestral	Actualización	8	100%	-
Secretaría de Agricultura y Desarrollo Rural	Administración y Operación de Recursos de la Secretaría de Agricultura y Desarrollo Rural	Presupuesto financiero ejecutado de manera eficaz y eficiente a través del control interno del gasto.	Porcentaje de reportes financieros emitidos	Mide el número de reportes financieros emitidos	Trimestral	Reporte	4	100%	8,396,266
Secretaría de Agricultura y Desarrollo Rural	Administración y Operación de Recursos de la Secretaría de Agricultura y Desarrollo Rural	Auditorías internas realizadas para la fiscalización de los recursos públicos y mejora de la gestión pública	Porcentaje de auditorías internas realizadas para la fiscalización de los recursos públicos y mejora de la gestión pública	Mide el número de auditorías internas realizadas para la fiscalización de los recursos públicos y mejora de la gestión pública	Trimestral	Auditoría	4	100%	5,985

Cifras cierre septiembre preliminares a la cuenta pública

Nombre UR	Programa	Componente	Indicador	Descripción de indicador	Frecuencia medición	Unidad medida	Meta	% avance 3er. trimestre	Ejercido
Secretaría de Agricultura y Desarrollo Rural	Desarrollo de capacidades productivas rurales	Proyectos de desarrollo rural apoyados para incrementar el bienestar de las personas	Porcentaje de Proyectos productivos para incrementar el bienestar de las personas apoyados	Mide el número de proyectos productivos apoyados para incrementar el bienestar de las personas	Semestral	Proyecto	50	0%	27,500
Secretaría de Agricultura y Desarrollo Rural	Desarrollo de capacidades productivas rurales	Supervisiones realizadas para la ejecución de proyectos del campo	Porcentaje de supervisiones realizadas para la ejecución de proyectos del campo	Mide el número de Supervisiones realizadas para la ejecución de proyectos del campo	Mensual	Supervisión	20	67%	2,887,429
Secretaría de Agricultura y Desarrollo Rural	Desarrollo de capacidades productivas rurales	Proyectos recibidos para el desarrollo de capacidades productivas rurales	Porcentaje de Proyectos recibidos para el desarrollo de capacidades productivas rurales	Mide el número de Proyectos recibidos para el desarrollo de capacidades productivas rurales	Mensual	Proyecto	3,500	69%	4,619,370
Secretaría de Agricultura y Desarrollo Rural	Empedrados para la reactivación económica en los municipios	Obras de empedrados en Municipios realizadas	Porcentaje de proyectos apoyados de empedrados a municipios	Mide el número de proyectos apoyados de empedrados a municipios	Trimestral	Proyecto	50	42%	190,111,676
Secretaría de Agricultura y Desarrollo Rural	Empedrados para la reactivación económica en los municipios	Acciones realizadas de revisión, organización y sistematización de expedientes	Porcentaje de acciones de revisión, organización y sistematización de expedientes realizadas	Mide el número de acciones de revisión, organización y sistematización de expedientes realizadas	Trimestral	Acción	3	100%	-
Secretaría de Agricultura y Desarrollo Rural	Fomento a la producción agropecuaria y pesquera	Proyectos productivos para el fomento frutícola y hortícola apoyados	Porcentaje de proyectos productivos apoyados para el fomento frutícola, hortícola y ornamental	Mide el número de proyectos productivos apoyados para el fomento frutícola, hortícola y ornamental	Semestral	Proyecto	80	113%	-
Secretaría de Agricultura y Desarrollo Rural	Fomento a la producción agropecuaria y pesquera	Proyectos recibidos para el fomento a la producción agropecuaria y pesquera	Porcentaje de proyectos recibidos para el fomento a la producción agropecuaria y pesquera	Mide el número de proyectos recibidos para el fomento a la producción agropecuaria y pesquera	Mensual	Proyecto	10,000	89%	24,991,047

Cifras cierre septiembre preliminares a la cuenta pública

Nombre UR	Programa	Componente	Indicador	Descripción de indicador	Frecuencia medición	Unidad medida	Meta	% avance 3er. trimestre	Ejercido
Secretaría de Agricultura y Desarrollo Rural	Fomento a la producción agropecuaria y pesquera	Supervisiones realizadas para la ejecución de proyectos productivos rurales	Porcentaje de supervisiones realizadas para la ejecución de proyectos productivos rurales	Mide el número de supervisiones realizadas para la ejecución de proyectos productivos rurales	Mensual	Supervisión	20	0%	5,260,078
Secretaría de Agricultura y Desarrollo Rural	Fortalecimiento de la Infraestructura Rural	Kilómetros de caminos rurales rehabilitados para el fortalecimiento del desarrollo del campo	Porcentaje de kilómetros de caminos rurales rehabilitados	Mide el número de kilómetros rurales rehabilitados	Trimestral	Kilómetro	10,500	107%	362,906
Secretaría de Agricultura y Desarrollo Rural	Fortalecimiento de la Infraestructura Rural	Obras en Municipios con módulos de maquinaria realizada para el desarrollo de infraestructura rural	Porcentaje de obras rurales realizadas con programa módulos de maquinaria a Municipios	Mide el número de obras rurales realizadas con el Programa de Módulos de Maquinaria a Municipios	Trimestral	Obra	4,200	94%	446,423,029
Secretaría de Agricultura y Desarrollo Rural	Fortalecimiento de la Infraestructura Rural	Obras para el desarrollo rural con Maquinaria SADER realizadas	Porcentaje de obras rurales realizadas con la Maquinaria SADER y/o Contratadas	Mide el número de obras rurales realizadas con maquinaria SADER y/o contratadas	Trimestral	Obra	508	100%	78,240,393
Secretaría de Agricultura y Desarrollo Rural	Fortalecimiento de la Infraestructura Rural	Servicios de maquinaria del programa ATM atendidos para el funcionamiento adecuado de los equipos	Porcentaje de servicios de maquinaria del Programa ATM atendidos para el funcionamiento adecuado de los equipos	Mide el número de servicios de maquinaria del Programa ATM atendidos para el funcionamiento adecuado de los equipos	Mensual	Servicio	50	100%	4,345,599
Secretaría de Agricultura y Desarrollo Rural	Innovación, comercialización, valor agregado y financiamiento	Acciones de inteligencia comercial realizadas para el posicionamiento de productos del campo	Porcentaje de acciones realizadas de inteligencia comercial	Este indicador mide el número de acciones realizadas de inteligencia comercial.	Trimestral	Acción	2	100%	258,758

Cifras cierre septiembre preliminares a la cuenta pública

Nombre UR	Programa	Componente	Indicador	Descripción de indicador	Frecuencia medición	Unidad medida	Meta	% avance 3er. trimestre	Ejercido
Secretaría de Agricultura y Desarrollo Rural	Innovación, comercialización, valor agregado y financiamiento	Hectáreas aseguradas ante eventos climáticos catastróficos para apoyo a pequeños productores	Porcentaje de hectáreas agrícolas aseguradas	Mide el número de hectáreas agrícolas aseguradas	Anual	Hectárea	525,000	0%	876,398
Secretaría de Agricultura y Desarrollo Rural	Innovación, comercialización, valor agregado y financiamiento	Productores(as) apoyados(as) para participar en ferias, exposiciones y misiones comerciales	Porcentaje de productores apoyados para participar en ferias, exposiciones y misiones comerciales	Mide el número de productores apoyados para participar en ferias, expos y misiones comerciales	Semestral	Productor	60	0%	99,6433
Secretaría de Agricultura y Desarrollo Rural	Innovación, comercialización, valor agregado y financiamiento	Proyectos de innovación y agroemprendimiento apoyados para la generación de valor agregado	Porcentaje de proyectos de innovación y agroemprendimiento apoyados para la generación de valor agregado	Mide el número de proyectos de innovación y agroemprendimiento apoyados	Anual	Proyecto	1	100%	2,961,403
Secretaría de Agricultura y Desarrollo Rural	Innovación, comercialización, valor agregado y financiamiento	Proyectos productivos apoyados para la comercialización de productos del Campo en mercados nacionales e internacionales	Porcentaje de proyectos de apoyo para la comercialización	Mide el número de proyectos de apoyo para la comercialización	Anual	Proyecto	8,000	0%	38,375,399
Secretaría de Agricultura y Desarrollo Rural	Programa de Apoyo a Cooperativas de la Laguna de Cajititlán	Apoyos económicos para la manutención de los miembros de las cooperativas entregados	Porcentaje de apoyos económicos entregados para la manutención de los miembros de las cooperativas	Mide el número de apoyos económicos entregados para la manutención de los miembros de las cooperativas	Mensual	Apoyo	172	110%	10,797,919
Secretaría de Agricultura y Desarrollo Rural	Programa de Apoyo a Cooperativas de la Laguna de Cajititlán	Motors ecológicos fuera de borda a cooperativas entregados	Porcentaje de motores ecológicos fuera de borda entregados a cooperativas	Mide el número de motores ecológicos fuera de borda entregados a cooperativas	Mensual	Motor	20	15%	300,000

Cifras cierre septiembre preliminares a la cuenta pública

Nombre UR	Programa	Componente	Indicador	Descripción de indicador	Frecuencia medición	Unidad medida	Meta	% avance 3er. trimestre	Ejercido
Secretaría de Agricultura y Desarrollo Rural	Programa de Fortalecimiento del Sector Acuícola y Pesquero en el Estado de Jalisco	Acciones de revisión, organización y sistematización de expedientes realizadas	Porcentaje de acciones de revisión, organización y sistematización de expedientes realizadas	Mide el número de acciones de revisión, organización y sistematización de expedientes realizadas	Mensual	Acción	3	100%	200,000
Secretaría de Agricultura y Desarrollo Rural	Programa de Fortalecimiento del Sector Acuícola y Pesquero en el Estado de Jalisco	Proyectos de infraestructura y equipamiento acuícolas y pesqueros apoyados	Porcentaje de proyectos de infraestructura y equipamiento acuícolas y pesqueros apoyados	Mide el número de proyectos de infraestructura y equipamiento acuícolas y pesqueros apoyados	Mensual	Proyecto	50	142%	9,318,853
Secretaría de Agricultura y Desarrollo Rural	Programa Integral de Capacitación y Extensionismo Rural	Acciones de revisión, organización y sistematización de expedientes realizadas	Porcentaje de acciones de revisión, organización y sistematización de expedientes realizadas	Mide el número de acciones de revisión, organización y sistematización de expedientes realizadas	Mensual	Acción	3	100%	500,000
Secretaría de Agricultura y Desarrollo Rural	Programa Integral de Capacitación y Extensionismo Rural	Capacitación a los productores realizada para el desarrollo de capacidades productivas	Porcentaje de productores capacitados para el desarrollo de capacidades productivas	Mide el número de productores capacitados para el desarrollo de capacidades productivas	Trimestral	Productor	5,000	150%	22,562,000
Secretaría de Agricultura y Desarrollo Rural	Sustentabilidad y saneamiento de cuerpos de agua	Proyectos estratégicos para el desarrollo sustentable implementados	Porcentaje de proyectos recibidos para la sustentabilidad y el saneamiento de cuerpos de agua	Mide el número de proyectos recibidos para la sustentabilidad y el saneamiento de cuerpos de agua	Trimestral	Proyecto	1,000	51%	-
Secretaría de Agricultura y Desarrollo Rural	Sustentabilidad y saneamiento de cuerpos de agua	Acciones de revisión, organización y sistematización de expedientes realizadas	Porcentaje de acciones realizadas para el Saneamiento del Río Santiago	Mide el número de acciones realizadas para el Saneamiento del Río Santiago	Semestral	Acción	5	60%	35,064
Secretaría de Agricultura y Desarrollo Rural	Programa de fomento a la producción agropecuaria sustentable	Acciones realizadas para la revisión, organización y sistematización de expedientes	Porcentaje de acciones de revisión, organización y sistematización de expedientes realizadas	Mide el número de acciones de revisión, organización y sistematización de expedientes realizadas	Mensual	Acción	3	100%	200,000

Nombre UR	Programa	Componente	Indicador	Descripción de indicador	Frecuencia medición	Unidad medida	Meta	% avance 3er. trimestre	Ejercido
Secretaría de Agricultura y Desarrollo Rural	Programa de fomento a la producción agropecuaria sustentable	Proyectos apoyados para la gestión sustentable del sector primario	Porcentaje de proyectos apoyados para la gestión sustentable del sector primario	Mide el número de proyectos apoyados para la gestión sustentable del sector primario	Mensual	Proyecto	65	88%	9,759,690
Secretaría de Agricultura y Desarrollo Rural	Programa Apoyo en Infraestructura Menor para la Certificación de Unidades Productivas Frutícolas y Hortícolas	Proyectos productivos apoyados de infraestructura menor para la certificación de unidades productivas	Porcentaje de proyectos productivos apoyados de infraestructura menor para la certificación de unidades productivas	Mide el número de proyectos productivos apoyados de infraestructura menor para la certificación de unidades productivas	Mensual	Proyecto	85	106%	-
Secretaría de Agricultura y Desarrollo Rural	Programa Apoyo en Infraestructura Menor para la Certificación de Unidades Productivas Frutícolas y Hortícolas	Acciones realizadas de revisión, organización y sistematización de expedientes	Porcentaje de acciones realizadas de revisión, organización y sistematización de expedientes realizadas	Mide el número de acciones de revisión, organización y sistematización de expedientes realizadas	Mensual	Acción	3	100%	140,000
Secretaría de Agricultura y Desarrollo Rural	Programa de implementación de energías renovables	Acciones realizadas de revisión, organización y sistematización de expedientes	Porcentaje de acciones realizadas de revisión, organización y sistematización de expedientes	Mide el número de acciones realizadas de revisión, organización y sistematización de expedientes	Mensual	Acción	3	100%	300,000
Secretaría de Agricultura y Desarrollo Rural	Programa de implementación de energías renovables	Proyectos apoyados de implementación de energías renovables para combatir el cambio climático	Porcentaje de proyectos apoyados de implementación de energías renovables para combatir el cambio climático	Mide el número de proyectos apoyados de implementación de energías renovables para combatir el cambio climático	Mensual	Proyecto	100	82%	7,374,086
Secretaría de Agricultura y Desarrollo Rural	Programa de Apoyo para la Conservación de los Recursos Naturales del Estado de Jalisco	Acciones realizadas de revisión, organización y sistematización de expedientes	Porcentaje de acciones realizadas de revisión, organización y sistematización de expedientes	Mide el número de acciones realizadas de revisión, organización y sistematización de expedientes	Mensual	Acción	3	100%	200,000

Cifras cierre septiembre preliminares a la cuenta pública

Nombre UR	Programa	Componente	Indicador	Descripción de indicador	Frecuencia medición	Unidad medida	Meta	% avance 3er. trimestre	Ejercido
Secretaría de Agricultura y Desarrollo Rural	Programa de Apoyo para la Conservación de los Recursos Naturales del Estado de Jalisco	Proyectos productivos apoyados para la conservación de los recursos naturales	Porcentaje de proyectos productivos apoyados para la conservación de los recursos naturales	Mide el número de proyectos productivos apoyados para la conservación de los recursos naturales	Mensual	Proyecto	65	138%	-
Secretaría de Agricultura y Desarrollo Rural	Programa Estatal de Maquinaria Agrícola para el fortalecimiento del campo de Jalisco	Acciones realizadas de revisión, organización y sistematización de expedientes	Porcentaje de acciones de revisión, organización y sistematización de expedientes realizadas	Mide el número de acciones de revisión, organización y sistematización de expedientes realizadas	Mensual	Acción	3	100%	400,000
Secretaría de Agricultura y Desarrollo Rural	Programa Estatal de Maquinaria Agrícola para el fortalecimiento del campo de Jalisco	Apoyos económicos entregados para la adquisición de maquinaria agrícola	Porcentaje de apoyos económicos entregados para la adquisición de maquinaria agrícola	Mide el número de apoyos económicos entregados para la adquisición de maquinaria agrícola	Mensual	Apoyo	80	460%	13,415,000
Secretaría de Agricultura y Desarrollo Rural	Programa para el apoyo a productores agrícolas de maíz de Jalisco	Acciones realizadas de revisión, organización y sistematización de expedientes	Porcentaje de acciones realizadas de revisión, organización y sistematización de expedientes	Mide el número de acciones realizadas de revisión, organización y sistematización de expedientes	Mensual	Acción	3	100%	300,000
Secretaría de Agricultura y Desarrollo Rural	Programa para el apoyo a productores agrícolas de maíz de Jalisco	Apoyos económicos entregados para la adquisición de insumos biológicos, orgánicos y sustentables	Porcentaje de apoyos económicos entregados para la adquisición de insumos biológicos, orgánicos y sustentables	Mide el número de apoyos económicos entregados para la adquisición de insumos biológicos, orgánicos y sustentables	Trimestral	Apoyo	1,500	99%	12,991,000
Secretaría de Agricultura y Desarrollo Rural	Programa Estatal para la mecanización de cultivo de Caña de Azúcar	Acciones realizadas de revisión, organización y sistematización de expedientes	Porcentaje de acciones de revisión, organización y sistematización de expedientes realizadas	Mide el número de acciones de revisión, organización y sistematización de expedientes realizadas	Mensual	Acción	3	100%	200,000

Nombre UR	Programa	Componente	Indicador	Descripción de indicador	Frecuencia medición	Unidad medida	Meta	% avance 3er. trimestre	Ejercido
Secretaría de Agricultura y Desarrollo Rural	Programa Estatal para la mecanización de cultivo de Caña de Azúcar	Proyectos productivos apoyados para la cosecha de caña de azúcar	Porcentaje de proyectos productivos apoyados para la cosecha de caña de azúcar	Mide el número de proyectos productivos apoyados para la cosecha de caña de azúcar	Mensual	Proyecto	5	260%	9791,432
Secretaría de Agricultura y Desarrollo Rural	Programa de Apoyo a Proyectos Estratégicos Agropecuarios, Pesqueros y Acuícolas del Estado de Jalisco	Acciones de revisión, organización y sistematización de expedientes realizadas	Porcentaje de acciones de revisión, organización y sistematización de expedientes realizadas	Mide el número de acciones de revisión, organización y sistematización de expedientes realizadas	Mensual	Acción	3	100%	412,450
Secretaría de Agricultura y Desarrollo Rural	Programa de Apoyo a Proyectos Estratégicos Agropecuarios, Pesqueros y Acuícolas del Estado de Jalisco	Proyectos estratégicos agropecuarios, acuícolas y pesqueros apoyados	Porcentaje de proyectos estratégicos agropecuarios, acuícolas y pesqueros apoyados	Mide el número de proyectos estratégicos agropecuarios, acuícolas y pesqueros apoyados	Mensual	Proyecto	70	160%	13,344,691
Secretaría de Agricultura y Desarrollo Rural	Programa de Modernización de Granjas Porcícolas	Acciones realizadas de revisión, organización y sistematización de expedientes	Porcentaje de acciones de revisión, organización y sistematización de expedientes realizadas	Mide el número de acciones de revisión, organización y sistematización de expedientes realizadas	Mensual	Acción	3	100%	200,000
Secretaría de Agricultura y Desarrollo Rural	Programa de Modernización de Granjas Porcícolas	Proyectos productivos apoyados para el fomento porcícola	Porcentaje de proyectos productivos apoyados para el fomento porcícola	Mide el número de proyectos productivos apoyados para el fomento porcícola	Mensual	Proyecto	85	67%	7,452,200
Secretaría de Agricultura y Desarrollo Rural	Programa de Apoyo en Infraestructura y Equipamiento de Granjas Avícolas	Acciones realizadas de revisión, organización y sistematización de expedientes	Porcentaje de acciones de revisión, organización y sistematización de expedientes realizadas	Mide el número de acciones de revisión, organización y sistematización de expedientes realizadas	Mensual	Acción	3	100%	100,000

Cifras cierre septiembre preliminares a la cuenta pública

Nombre UR	Programa	Componente	Indicador	Descripción de indicador	Frecuencia medición	Unidad medida	Meta	% avance 3er. trimestre	Ejercido
Secretaría de Agricultura y Desarrollo Rural	Programa de Apoyo en Infraestructura y Equipamiento de Granjas Avícolas	Proyectos de infraestructura y equipamiento apoyados para el fomento avícola	Porcentaje de proyectos de infraestructura y equipamiento apoyados para el fomento avícola	Mide el número de proyectos de infraestructura y equipamiento apoyados para el fomento avícola	Trimestral	Proyecto	50	110%	4,900,000
Secretaría de Agricultura y Desarrollo Rural	Programa de Apoyo a la Ganadería y al Sector Lechero	Acciones realizadas de revisión, organización y sistematización de expedientes	Porcentaje de acciones realizadas de revisión, organización y sistematización de expedientes	Mide el número de acciones realizadas de revisión, organización y sistematización de expedientes	Mensual	Acción	3	100%	400,000
Secretaría de Agricultura y Desarrollo Rural	Programa de Apoyo a la Ganadería y al Sector Lechero	Proyectos productivos apoyados para el fomento pecuario	Porcentaje de proyectos productivos apoyados para el fomento pecuario	Mide el número de proyectos productivos apoyados para el fomento pecuario	Mensual	Proyecto	200	140%	-
Secretaría de Agricultura y Desarrollo Rural	Programa de Apoyo a los Apicultores del Estado de Jalisco	Acciones realizadas de revisión, organización y sistematización de expedientes	Porcentaje de acciones realizadas de revisión, organización y sistematización de expedientes	Mide el número de acciones realizadas de revisión, organización y sistematización de expedientes	Mensual	Acción	3	100%	140,000
Secretaría de Agricultura y Desarrollo Rural	Programa de Apoyo a los Apicultores del Estado de Jalisco	Proyectos productivos apoyados para el fomento apícola	Porcentaje de proyectos productivos apoyados para el fomento apícola	Mide el número de proyectos productivos apoyados para el fomento apícola	Trimestral	Proyecto	100	152%	2,777,522
Secretaría de Agricultura y Desarrollo Rural	Programa de Aseguramiento Agrícola	Hectáreas aseguradas ante eventos climáticos catastróficos para apoyo a pequeños productores	Porcentaje de hectáreas agrícolas aseguradas	Mide el número de hectáreas agrícolas aseguradas	Mensual	Hectárea	200,000	0%	-
Secretaría de Agricultura y Desarrollo Rural	Programa de Aseguramiento Agrícola	Acciones realizadas de revisión, organización y sistematización de expedientes	Porcentaje de acciones realizadas de revisión, organización y sistematización de expedientes	Mide el número de acciones realizadas de revisión, organización y sistematización de expedientes	Mensual	Acción	3	100%	-

Nombre UR	Programa	Componente	Indicador	Descripción de indicador	Frecuencia medición	Unidad medida	Meta	% avance 3er. trimestre	Ejercido
Secretaría de Agricultura y Desarrollo Rural	Programa de apoyo a grupos vulnerables en el sector rural	Acciones realizadas de revisión, organización y sistematización de expedientes	Porcentaje de acciones de revisión, organización y sistematización de expedientes realizadas	Mide el número de acciones de revisión, organización y sistematización de expedientes realizadas	Mensual	Acción	3	100%	500,000
Secretaría de Agricultura y Desarrollo Rural	Programa de apoyo a grupos vulnerables en el sector rural	Proyectos productivos apoyados para mejorar los ingresos de las personas vulnerables del campo	Porcentaje de proyectos productivos apoyados para mejorar los ingresos de las personas vulnerables del campo	Mide el número de proyectos productivos apoyados para mejorar los ingresos de las personas vulnerables del campo	Mensual	Proyecto	500	155%	24,500,000
Secretaría de Agricultura y Desarrollo Rural	Programa Estratégico de Remodelación y Equipamiento de Centros de Capacitación Ejidales	Acciones realizadas de revisión, organización y sistematización de expedientes	Porcentaje de acciones realizadas de revisión, organización y sistematización de expedientes	Mide el número de acciones realizadas de revisión, organización y sistematización de expedientes	Mensual	Acción	3	100%	200,000
Secretaría de Agricultura y Desarrollo Rural	Programa Estratégico de Remodelación y Equipamiento de Centros de Capacitación Ejidales	Proyectos de infraestructura y equipamiento apoyados para centros de capacitación ejidal	Porcentaje de proyectos de infraestructura y equipamiento apoyados para centros de capacitación ejidal	Mide el número de Proyectos de infraestructura y equipamiento apoyados para centros de capacitación ejidal	Mensual	Proyecto	40	165%	-
Secretaría de Agricultura y Desarrollo Rural	Vinculación Institucional para el Desarrollo Productivo	Estudios diversos de interés estatal, realizados.	Porcentaje de estudios realizados de interés estatal	Mide el número de estudios realizados de interés estatal	Semestral	Estudio	5	40%	2,370
Secretaría de Agricultura y Desarrollo Rural	Vinculación Institucional para el Desarrollo Productivo	Proyectos productivos apoyados para el desarrollo regional	Porcentaje de proyectos productivos apoyados para el desarrollo regional	Mide el número de proyectos productivos apoyados para el desarrollo regional	Semestral	Proyecto	5	0%	3,392,468

Eje: Desarrollo económico Industria

Cifras cierre septiembre preliminares a la cuenta pública

Nombre UR	Programa	Componente	Indicador	Descripción de indicador	Frecuencia medición	Unidad medida	Meta	% avance 3er. trimestre	Ejercicio
Consejo Estatal de Promoción Económica	Programa de Proyectos Productivos	Acciones ejercidas para apoyar el incremento de la inversión productiva nacional y/o extranjera de las unidades económicas ubicadas en el Estado de Jalisco.	Tasa de crecimiento de la inversión.	Mide la inversión realizada por parte de las unidades económicas de Jalisco en 2021 respecto al año inmediato anterior.	Semestral	Empresa	10	100%	-
Consejo Estatal de Promoción Económica	Programa de Proyectos Productivos	Acciones ejercidas para apoyar el fortalecimiento de empleos de los sectores estratégicos de las unidades económicas de Jalisco.	Tasa de crecimiento en empleos generados.	Mide los empleos generados por parte de las unidades económicas de Jalisco en 2021 respecto al año inmediato anterior.	Semestral	Porcentaje	10	100%	-
Consejo Estatal de Promoción Económica	Operación del Consejo Estatal de Promoción Económica	Acciones ejercidas por la Dirección General a las áreas del Consejo para la efectiva operación en el otorgamiento de incentivos.	Incremento en los apoyos y actividades operacionales Cepe	Dirigir el programa de Apoyos económicos a los sectores estratégicos del Estado de Jalisco, así como su operación, jurídico, administrativo y de control su Porcentaje incremento en los apoyos y actividades operacionales Cepe	Semestral	Porcentaje	100	100%	-
Consejo Estatal de Promoción Económica	Operación del Consejo Estatal de Promoción Económica	Acciones ejercidas por la dirección de operaciones a la coordinación de análisis y seguimiento en el otorgamiento de incentivos.	Solicitudes análisis, seguimiento, parques industriales	Número de Solicitudes análisis, seguimiento, parques industriales	Semestral	Porcentaje	100	0%	-

Cifras cierre septiembre preliminares a la cuenta pública

Nombre UR	Programa	Componente	Indicador	Descripción de indicador	Frecuencia medición	Unidad medida	Meta	% avance 3er. trimestre	Ejercido
Consejo Estatal de Promoción Económica	Operación del Consejo Estatal de Promoción Económica	Acciones ejercidas por la Dirección de Administración y Finanzas a la coordinación de funciones administrativas para el correcto control del Consejo y otorgamiento de incentivos.	Adquisiciones y bienes muebles	Administración eficiente de las adquisiciones y bienes muebles del Consejo	Trimestral	Porcentaje	100	100%	-
Consejo Estatal de Promoción Económica	Operación del Consejo Estatal de Promoción Económica	Acciones ejercidas por la Dirección Jurídica y Transparencia para coordinar las acciones jurídicas en la operación y otorgamiento de incentivos.	Solicitudes transparencia atendida derivado de solicitud pública...	Porcentaje de información atendida de las Solicitudes transparencia atendida derivado de solicitud pública.	Mensual	Porcentaje	100	101%	-
Secretaría de Desarrollo Económico	Invierte en Jalisco	Atracción de inversiones incrementada mediante incentivos.	Total de empresas que consolidaron un proyecto de inversión en Jalisco y aplicaron a incentivo.	Indica las empresas nuevas o de expansión que decidieron establecer su proyecto de inversión en Jalisco derivado de un incentivo económico de la SEDECO	Trimestral	Empresa	4	100%	5,637,811
Secretaría de Desarrollo Económico	Invierte en Jalisco	Atracción de inversiones incrementada mediante gestiones	Total de empresas que consolidaron un proyecto de inversión en Jalisco	Indica las empresas nuevas o de expansión que decidieron establecer su proyecto de inversión en Jalisco derivado de las gestiones realizadas por la SEDECO	Trimestral	Empresa	25	106%	-
Secretaría de Desarrollo Económico	Invierte en Jalisco	Atracción de inversiones incrementada mediante incentivos (Gastos de Operación)	Monto gastos de operación	Indica monto de gastos de operación otorgado	Semestral	Pesos	300,000	0%	-

Cifras cierre septiembre preliminares a la cuenta pública

Nombre UR	Programa	Componente	Indicador	Descripción de indicador	Frecuencia medición	Unidad medida	Meta	% avance 3er. trimestre	Ejercido
Secretaría de Desarrollo Económico	Reactiva	Apoyos otorgados para la reactivación económica industrial de Jalisco	Total de beneficiarios apoyados para la reactivación económica industrial	Describe el número de beneficiarios apoyados mediante la convocatoria de reactivación económica industrial	Semestral	Beneficiario	170	100%	26,801,151
Secretaría de Desarrollo Económico	Reactiva	Apoyos otorgados para la reactivación económica del comercio y servicios en Jalisco	Total de beneficiarios apoyados para la reactivación del comercio y servicios	Describe el número de beneficiarios apoyados mediante la convocatoria de reactivación económica del sector comercio y servicios	Semestral	Beneficiario	550	153%	58,038,423
Secretaría de Desarrollo Económico	Reactiva	Apoyos otorgados para la reactivación económica artesanal de Jalisco	Total de beneficiarios apoyados para la reactivación económica artesanal	Describe el número de beneficiarios apoyados mediante la convocatoria de reactivación económica del sector artesanal	Semestral	Beneficiario	105	100%	10,218,613
Secretaría de Desarrollo Económico	Reactiva	Apoyos otorgados para la reactivación exportadora de Jalisco	Total de beneficiarios apoyados para la reactivación económica exportadora	Describe el número de beneficiarios apoyados mediante la convocatoria de reactivación económica del sector exportador	Semestral	Beneficiario	270	103%	15,341,159
Secretaría de Desarrollo Económico	Reactiva	Apoyos otorgados para la reactivación económica (Gastos de Operación)	Total de recursos gastados para la operación del programa Reactiva	Describe el monto utilizado en gastos operativos del programa Reactiva	Semestral	Pesos	2,616,000	85%	1,600,456
Secretaría de Desarrollo Económico	Reactiva	Apoyos otorgados para la reactivación económica en Municipios	Total de municipios apoyados para la reactivación económica en municipios	Describe el número de municipios beneficiados mediante la convocatoria de Reactiva municipios	Semestral	Municipio	5	100%	-
Secretaría de Desarrollo Económico	Reactiva	Apoyos otorgados para emergencias económicas	Total de beneficiarios apoyados para emergencias económicas	Describe el número de beneficiarios apoyados mediante la convocatoria de Reactiva Emergencia	Semestral	Beneficiario	380	109%	-

Eje: Desarrollo económico Energía

Cifras cierre septiembre preliminares a la cuenta pública

Nombre UR	Programa	Componente	Indicador	Descripción de indicador	Frecuencia medición	Unidad medida	Meta	% avance 3er. trimestre	Ejercido
Agencia de Energía del Estado de Jalisco	Desarrollo y ejecución de la política y estrategia energética del Estado	Acciones realizadas en materia de ahorro y eficiencia energética.	Total de participación del suministro energético local en el consumo.	Calcula el porcentaje de energía eléctrica que es consumido contra la energía eléctrica generada en el Estado, sin importar el tipo de tecnología, no incluyen permisos de generación para auto consumo.	Trimestral	Porcentaje	1	100%	4,540,073
Agencia de Energía del Estado de Jalisco	Desarrollo y ejecución de la política y estrategia energética del Estado	Acciones realizadas en materia de seguridad energética.	Inversión alcanzada por la adopción de tecnologías, con respecto a lo programado.	Calculo de la cantidad invertida, por la adopción de tecnologías renovables.	Trimestral	Porcentaje	1,831,621,230	100%	1,159,003

Eje: Desarrollo económico Comercio y servicios

Cifras cierre septiembre preliminares a la cuenta pública

Nombre UR	Programa	Componente	Indicador	Descripción de indicador	Frecuencia medición	Unidad medida	Meta	% avance 3er. trimestre	Ejercido
Secretaría de Desarrollo Económico	Reinicia para Nómina y Capital de Trabajo	Liquidez generada en las empresas del sector industrial	Total de recurso otorgado para liquidez en el sector industrial	Describe el monto total de recurso otorgado a las empresas del sector industrial beneficiarias del programa Reinicia.	Semestral	Pesos	4,716,000	94%	4,710,000
Secretaría de Desarrollo Económico	Reinicia para Nómina y Capital de Trabajo	Liquidez generada en las empresas del sector comercio y servicios	Total de recurso otorgado para liquidez en el sector comercio y servicios	Describe el monto total de recurso otorgado a las empresas del sector comercio y servicios, beneficiarias del programa Reinicia.	Semestral	Pesos	7,700,000	138%	7,763,486
Secretaría de Desarrollo Económico	Reinicia para Nómina y Capital de Trabajo	Liquidez generada en las empresas (Gastos de Operación)	Total de recursos gastados para la operación del programa Reinicia.	Describe el monto utilizado en gastos operativos del programa Reinicia.	Semestral	Pesos	384,000	110%	336,000

Eje: Desarrollo económico Turismo

Cifras cierre septiembre preliminares a la cuenta pública

Nombre UR	Programa	Componente	Indicador	Descripción de indicador	Frecuencia medición	Unidad medida	Meta	% avance 3er. trimestre	Ejercido
Agencia Estatal de Entrenimiento de Jalisco	Promoción a los eventos de entretenimiento al interior del estado de Jalisco	Fiestas de Octubre realizado para dotar de un medio de sana recreación, esparcimiento y estímulo a la cultura	Total de eventos de entretenimiento en el Estado	Este indicador muestra los eventos realizados en el marco de las Fiestas de Octubre edición 2021.	Trimestral	Evento	3	100%	29,172,194
Agencia Estatal de Entrenimiento de Jalisco	Promoción a los eventos de entretenimiento al interior del estado de Jalisco	Torneo preolímpico masculino de CONCACAF 2019 realizado para la clasificatoria de las olimpiadas Tokio 2020	Total de asistentes a evento deportivo en el Estado	Torneo preolímpico masculino de CONCACAF realizado para la clasificatoria de las olimpiadas en TOKIO JAPON en 2021	Trimestral	Persona	45,000	110%	-
Secretaría de Turismo	Acciones para fomento del desarrollo turístico regional	Acciones generadas para el desarrollo de los Pueblos Mágicos de Jalisco	Total de acciones generadas para el desarrollo de los Pueblos Mágicos de Jalisco	Mide las acciones realizadas para fomentar el desarrollo turístico en los Pueblos Mágicos con los que cuenta el Estado de Jalisco	Semestral	Acción	32	100%	12,031,672
Secretaría de Turismo	Acciones para fomento del desarrollo turístico regional	Acciones realizadas para el desarrollo turístico regional	Total de acciones para el desarrollo turístico regional realizadas	Mide las acciones realizadas para fomentar el desarrollo turístico en las distintas regiones del Estado	Semestral	Acción	236	97%	7,398,577

Cifras cierre septiembre preliminares a la cuenta pública

Nombre UR	Programa	Componente	Indicador	Descripción de indicador	Frecuencia medición	Unidad medida	Meta	% avance 3er. trimestre	Ejercido
Secretaría de Turismo	Capacitación y Competitividad Turística	Capacitación otorgada a prestadores de servicios turísticos y personal de primer contacto con el turista.	Capacitación otorgada a prestadores de servicios turísticos y personal de primer contacto con el turista.	Componente que se refiere a la coordinada impartición y actualización de cursos de calidad en el servicio a prestadores de servicios y servidores públicos para enriquecer precisamente la calidad de nuestra oferta turística de los destinos del interior y hacer un Estado más competitivo en términos de calidad turística.	Trimestral	Prestador de servicios	3,300	67%	903,378
Secretaría de Turismo	Capacitación y Competitividad Turística	Establecimientos certificados con Distintivos de Calidad Turística apoyados.	Establecimientos certificados con Distintivos de Calidad Turística apoyados.	Son distintivos y certificados oficiales en México para identificar a aquellos prestadores de servicios turísticos que cumplen los requisitos de calidad necesarios para satisfacer a los visitantes garantizando alta calidad en la oferta turística que permita a Jalisco ser un destino competitivo para todos los mercados.	Trimestral	Establecimiento	290	122%	489,734
Secretaría de Turismo	Conducción de la Política Turística Estatal	Acciones realizadas para impulsar temas relacionados con la inclusión, la igualdad de género y no discriminación	Total de acciones realizadas en concordancia con la Norma Mexicana NMX-R-025-SCFI-2015 en igualdad laboral y no discriminación.	Acciones para impulsar temas relacionados con la inclusión, igualdad de Género y No discriminación	Semestral	Acción	8	75%	752,770

Nombre UR	Programa	Componente	Indicador	Descripción de indicador	Frecuencia medición	Unidad medida	Meta	% avance 3er. trimestre	Ejercido
Secretaría de Turismo	Conducción de la Política Turística Estatal	Prestadores de servicios turísticos orientados en el trámite Registro Nacional de Turismo	Total de prestadores de servicios turísticos orientados en el trámite de regularización en el Registro Nacional de Turismo	Total de prestadores de servicios turísticos orientados en el trámite de regularización en el Registro Nacional de Turismo	Mensual	Registro	300	100%	692,588
Secretaría de Turismo	Conducción de la Política Turística Estatal	Solicitudes de transparencia y rendición de cuentas atendidas.	Total de solicitudes de transparencia y rendición de cuentas atendidas.	Solicitudes de transparencia y rendición de cuentas atendida	Trimestral	Solicitud	240	89%	1,508,413
Secretaría de Turismo	Conducción de la Política Turística Estatal	Visitas de verificación realizadas a prestadores de servicios turísticos	Total de visitas de verificación a Prestadores de Servicios Turísticos	Total de visitas de verificación a Prestadores de Servicios Turísticos	Mensual	Acta	360	0%	69,738
Secretaría de Turismo	Conducción de la Política Turística Estatal	Acciones difundidas de la actividad turística en diversos medios de comunicación	Total de acciones de difusión de la actividad turística en diversos medios de comunicación	Acciones de difusión de la actividad turística en diversos medios comunicación.	Trimestral	Acción	1,460	100%	929,608
Secretaría de Turismo	Conducción de la Política Turística Estatal	Acciones de fomento a las inversiones turísticas, de promoción y difusión de los destinos turísticos de Jalisco	Total de acciones de Fomento a la inversión turística, de Promoción y Difusión de los destinos Turísticos de Jalisco realizadas.	Acciones de fomento a la inversión turística, de promoción y difusión de los destinos turísticos de Jalisco	Trimestral	Acción	53	80%	12,306,908
Secretaría de Turismo	Información Estadística e Investigación de Mercados	Monitoreo mensual de afluencia, derrama, ocupación hotelera, actividad aeroportuaria y cruceros, realizado.	Total de reportes sobre información estadística generada	Monitoreo mensual de afluencia, derrama, ocupación hotelera, actividad aeroportuaria y cruceros, realizado.	Semestral	Reporte	1	100%	717,957
Secretaría de Turismo	Información Estadística e Investigación de Mercados	Perfil de visitantes y grado de satisfacción obtenido en los destinos turísticos del estado	Total de Reportes del Perfil del Visitante en el estado de Jalisco realizados	Perfil del visitante y grado de satisfacción en los destinos turísticos del estado, obtenidos	Semestral	Reporte	2	100%	452,660

Cifras cierre septiembre preliminares a la cuenta pública

Nombre UR	Programa	Componente	Indicador	Descripción de indicador	Frecuencia medición	Unidad medida	Meta	% avance 3er. trimestre	Ejercido
Secretaría de Turismo	Planeación y Desarrollo de Producto	Talleres otorgados para diversificar la oferta turística en el estado de Jalisco.	Talleres otorgados para diversificar la oferta turística en el estado de Jalisco.	Talleres de Diversificación de Productos Turísticos en el estado, implementados.	Trimestral	Taller	2	100%	1,030,577
Secretaría de Turismo	Planeación y Desarrollo de Producto	Asesoría y/o coordinación realizadas para la innovación y diversificación de la oferta turística del Estado.	Asesoría y coordinación realizadas para la innovación y diversificación de la oferta de productos Turísticos en los municipios del Estado con potencial para la creación de empleos en el sector turístico	La Dirección de Planeación y Desarrollo de Producto Turístico gestiona y controla la elaboración de instrumentos de planeación y evaluación para desarrollo y mantenimiento de los diferentes destinos turísticos y Pueblos Mágicos del Estado, en colaboración con los Ayuntamientos y prestadores de servicios turísticos de las regiones al interior del Estado. Dichas acciones fomentan el desarrollo formal y estratégico para el	Trimestral	Asesoría	20	106%	1,727,528
Secretaría de Turismo	Programa de Aportación Estatal para la promoción y difusión de las manifestaciones religiosas de Jalisco	Desarrollo e Intervención realizadas de las Rutas Religiosas del Estado de Jalisco	Total de Rutas Religiosas intervenidas	Se apoya a las rutas religiosas, en el Estado de Jalisco hay dos rutas reconocidas, la ruta del peregrino a Talpa y la ruta de San Juan de los Lagos, ambas con deficiencias, carencias y necesidad de intervención	Semestral	Ruta	1	100%	5,108,089

Nombre UR	Programa	Componente	Indicador	Descripción de indicador	Frecuencia medición	Unidad medida	Meta	% avance 3er. trimestre	Ejercido
Secretaría de Turismo	Programa de Aportación Estatal para la promoción y difusión de las manifestaciones religiosas de Jalisco	Apoyos en equipamiento otorgados a municipios donde se llevan a cabo importantes manifestaciones religiosas	Total de municipios apoyados económicamente para el equipamiento de los espacios o lugares donde se llevan a cabo sus manifestaciones religiosas.	Apoyo a los municipios para la promoción y difusión de las manifestaciones religiosas, lo que genera derrama económica.	Mensual	Municipio	25	68%	3,268,146
Secretaría de Turismo	Promoción Turística del Estado de Jalisco	Atención en módulos de información turística otorgada, con el fin de retener o prolongar la estadía de los turistas que visitan Jalisco, impulsándolos a ser promotores de Jalisco en sus lugares de origen	Turistas atendidos en Módulos de información turística	Son los turistas que se acercan a los módulos de información turística ya sea en persona o vía telefónica o electrónica para solicitar información y/o orientación turística de los destinos de Jalisco	Trimestral	Turista	37,800	101%	219,579
Secretaría de Turismo	Promoción Turística del Estado de Jalisco	Acciones de Relaciones Públicas realizadas con el fin de tener un impacto mediático en los mercados nacional e internacional, para la promoción turística de Jalisco	Total de Publicaciones de artículos que proyecten una imagen positiva de los destinos de Jalisco para Promoción turística en medios nacionales e internacionales.	Total de Artículos publicados en medios nacionales e internacionales como resultado de las acciones de RP realizadas con el fin de dar una exposición positiva a los destinos de Jalisco e incrementar los flujos de turistas	Trimestral	Artículo publicado	1,850	116%	1,972,993

Cifras cierre septiembre preliminares a la cuenta pública

Nombre UR	Programa	Componente	Indicador	Descripción de indicador	Frecuencia medición	Unidad medida	Meta	% avance 3er. trimestre	Ejercicio
Secretaría de Turismo	Promoción Turística del Estado de Jalisco	Acciones especializadas de promoción realizadas para llegar a los diferentes mercados, segmentos y nichos de mercados de importancia para Jalisco	Total de acciones especializadas realizadas para la promoción turística de Jalisco	Se refiere a las acciones especializadas realizadas de Jalisco para incrementar los flujos de turistas y consecuente derrama económica por turismo en nuestro estado, Realización y asistencia a eventos especializados, atención de grupos de Fams, subsidio a eventos , así como campañas, activaciones y otras acciones realizadas con socios y aliados estratégicos.	Trimestral	Acción	64	89%	3,973,272
Secretaría de Turismo	Promoción Turística del Estado de Jalisco	Atención proporcionada a profesionales de la industria de viajes, así como a influenciadores y representantes de medios que apoyan y potencian la promoción, difusión y venta de los destinos turísticos de Jalisco	Total de personas de medios e industria atendidas	Se refiere a la atención que se proporciona a las personas que tiene un poder de influencia ya sea en los medios o en la industria turística de nuestros diferentes mercados, A quienes recibimos y atendemos con el objetivo de que conozcan y experimenten los destinos, atractivos, servicios y/o productos turísticos de Jalisco los cuales ellos promocionarán posteriormente en su área de influencia ayudándonos a difundir nuestra oferta y a contrarrestar la imagen negativa de seguridad de nuestros destinos	Trimestral	Persona	170	94%	495,533

Nombre UR	Programa	Componente	Indicador	Descripción de indicador	Frecuencia medición	Unidad medida	Meta	% avance 3er. trimestre	Ejercido
Secretaría de Turismo	Recorridos turísticos	Recorridos turísticos a destinos del interior del Estado, realizados.	Recorridos turísticos gratuitos al interior del estado de Jalisco, otorgados	Son viajes de uno o dos días (los de dos incluyen pernoca) que se ofrecen a la población en situación vulnerable, de escasos recursos, adultos mayores, etc. Para que conozcan, aprendan y disfruten de los municipios al interior del estado, a la vez que se apoya a los municipios para dar a conocer sus atractivos y generarles afluencia y derrama por turismo	Trimestral	Recorrido	75	78%	179,255
Secretaría de Turismo	Recorridos turísticos	Visitas y Recorridos turísticos gratuitos en la ZMG realizados para grupos especiales	Recorridos turísticos gratuitos por el centro histórico de Guadalajara y por sitios de interés de la ZMG, otorgados	Son recorridos y apoyos que se gestionan para los grupos de escuelas de educación básica, universidades, de instituciones de apoyo social, asociaciones, etc. Con el objetivo de proporcionarles recreación, difusión de nuestra historia y cultura y generar amor y respeto por nuestro patrimonio	Trimestral	Persona	1,100	100%	2,067,792

Eje: Desarrollo económico Competencias y capacidades del capital humano

Cifras cierre septiembre preliminares a la cuenta pública

Nombre UR	Programa	Componente	Indicador	Descripción de indicador	Frecuencia medición	Unidad medida	Meta	% avance 3er. trimestre	Ejercido
Plataforma Abierta para la Innovación y Desarrollo de Jalisco	Desarrollo de Talento	Actividades formativas realizadas para formar talento y conectar personas y/o comunidades (académicas, de investigación, de innovación, de emprendimiento, creativas y sociales) de Jalisco.	Total de actividades formativas realizadas	Actividades formativas que incluyen, pero no se limitan a: cursos, capacitaciones, charlas, webinars, diplomados, especializaciones, etc. para beneficio de la población jalisciense.	Semestral	Actividad	60	100%	17,663,986
Plataforma Abierta para la Innovación y Desarrollo de Jalisco	Desarrollo de Talento	Manual operativo desarrollado que establezca los mecanismos de vinculación y promoción para que las y los usuarios puedan obtener todos los beneficios que la Plataforma tiene para ofrecer.	Manual Operativo	Generación de un manual operativo que incluya modelos para el mejor aprovechamiento de los espacios y contenidos que se encuentran a disposición de la ciudadanía.	Semestral	Manual	1	100%	378,000
Total Plataforma Abierta para la Innovación y Desarrollo de Jalisco								200%	18,041,986
Secretaría del Trabajo y Previsión Social	Administración de recursos de la Secretaría del Trabajo y Previsión Social	Ejecución y control del avance del ejercicio presupuestal de las UEG para la correcta aplicación del gasto.	Total de reportes de avance presupuestal ejercido por área	Este indicador evalúa el avance del ejercicio presupuestal de las UEG para la correcta aplicación del gasto.	Trimestral	Reporte	24	100%	13,199,322
Secretaría del Trabajo y Previsión Social	Administración de recursos de la Secretaría del Trabajo y Previsión Social	Atención de solicitudes para suministro de bienes y servicios generales.	Total de solicitudes atendidas de bienes y servicios generales	Este indicador mide la atención de solicitudes realizadas para suministro de bienes y servicios generales.	Trimestral	Solicitud	3,000	107%	6,474,817

Nombre UR	Programa	Componente	Indicador	Descripción de indicador	Frecuencia medición	Unidad medida	Meta	% avance 3er. trimestre	Ejercido
Secretaría del Trabajo y Previsión Social	Conducción de la Secretaría del Trabajo y Previsión Social	Acciones implementadas para fomentar la estabilidad y el crecimiento laboral en el Estado.	Total de acciones prioritizadas por el Secretario	Acciones implementadas para fomentar la estabilidad y el crecimiento laboral en el Estado	Mensual	Acción	1,000	81%	5,035,293
Secretaría del Trabajo y Previsión Social	Conducción de la Secretaría del Trabajo y Previsión Social	Acciones realizadas para comunicar instrucciones o disposiciones de la Secretaría	Total de acciones de comunicación llevadas a cabo	Comunicar las instrucciones o disposiciones del Secretario sobre los objetivos prioritarios de la Secretaría	Mensual	Acción	1,000	102%	1,160,472
Secretaría del Trabajo y Previsión Social	Conducción de la Secretaría del Trabajo y Previsión Social	Acciones realizadas para detectar posibles faltas administrativas y corrupción	Total de reportes de cumplimiento Programa Anual de Trabajo realizados	Reportes realizados dentro del Programa Anual de Trabajo en coordinación con la Contraloría del Estado de Jalisco	Mensual	Acción	400	130%	2,727,501
Secretaría del Trabajo y Previsión Social	Fomentar el Cumplimiento de la Normatividad Laboral y de Seguridad y Salud en el Trabajo	Inspección a fuentes de trabajo realizadas para que cumplan con las normas y prestaciones en materia laboral.	Total de fuentes de trabajo inspeccionadas	Inspección a fuentes de trabajo realizadas para que cumplan con las normas y prestaciones en materia laboral	Mensual	Inspección	3,482	85%	2,922,184
Secretaría del Trabajo y Previsión Social	Fomentar el Cumplimiento de la Normatividad Laboral y de Seguridad y Salud en el Trabajo	Permisos de trabajo expedidos para personas menores de edad.	Total de permisos otorgados para menores	Permisos de trabajo expedidos para personas menores de edad.	Mensual	Permiso	1,606	118%	456,988
Secretaría del Trabajo y Previsión Social	Fomentar el Cumplimiento de la Normatividad Laboral y de Seguridad y Salud en el Trabajo	Cierre de actas de inspección realizadas para procedimiento de sanciones	Total de cierre de actas generados para inicio de procedimiento	Cierre de actas de inspección para inicio de administrativo de imposición de sanciones	Mensual	Documento	1,750	121%	3,805,350
Secretaría del Trabajo y Previsión Social	Fomentar el Cumplimiento de la Normatividad Laboral y de Seguridad y Salud en el Trabajo	Requerimientos realizados para el cumplimiento de Actas de Inspección	Total requerimientos expedidos para el cumplimiento de actas de inspección	Requerimientos para el cumplimiento de actas de inspección	Mensual	Documento	2,111	124%	4,411,328

Cifras cierre septiembre preliminares a la cuenta pública

Nombre UR	Programa	Componente	Indicador	Descripción de indicador	Frecuencia medición	Unidad medida	Meta	% avance 3er. trimestre	Ejercido
Secretaría del Trabajo y Previsión Social	Fomentar el Cumplimiento de la Normatividad Laboral y de Seguridad y Salud en el Trabajo	Capacitación público en general, en materia laboral y de seguridad y salud en el trabajo	Total de capacitaciones otorgadas	Capacitación brindada a patrones, trabajadores y público en general, respecto del cumplimiento de la normatividad en materia laboral y de seguridad y salud en el trabajo	Mensual	Capacitación	820	92%	3,296,407
Secretaría del Trabajo y Previsión Social	Fomentar el Cumplimiento de la Normatividad Laboral y de Seguridad y Salud en el Trabajo	Actas de Inspección dadas de baja por haber concluido el trámite de trabajo.	Total de actas de inspección dadas de baja por cumplimiento	Actas de Inspección dadas de baja por haber concluido el trámite el centro de trabajo.	Mensual	Documento	3,548	110%	2,415,714
Secretaría del Trabajo y Previsión Social	Programa de Apoyo para el fortalecimiento del Empleo en el Estado	Asesorías proporcionadas en materia de capacitación y adiestramiento a los trabajadores	Total de asesorías en materia de capacitación y adiestramiento proporcionadas a los trabajadores	Este indicador mide las asesorías en materia de capacitación y adiestramiento proporcionadas a los trabajadores	Trimestral	Asesoría	367	129%	3,646,132
Secretaría del Trabajo y Previsión Social	Programa de Apoyo para el fortalecimiento del Empleo en el Estado	Asesorías técnicas a empresas para elaboración de programas de capacitación	Total de empresas asistidas para elaboración de programas de capacitación	Este indicador mide las empresas asistidas para elaboración de programas de capacitación	Trimestral	Empresa	750	81%	5,039,488
Secretaría del Trabajo y Previsión Social	Programa de Apoyo para el fortalecimiento del Empleo en el Estado	Personas colocadas en un empleo mediante el programa de empleo temporal	Total de personas colocadas en empleo mediante programa empleo temporal	Este indicador mide el total de personas colocadas en un empleo mediante el programa de empleo temporal	Trimestral	Persona	3,125	81%	1,643,387
Secretaría del Trabajo y Previsión Social	Programa de Apoyo para el fortalecimiento del Empleo en el Estado	Personas capacitadas en el taller de elaboración de curriculum para entrevista de trabajo	Total de personas capacitadas en el taller elaboración de curriculum	Este taller mide el total de personas capacitadas en el taller de elaboración de curriculum para entrevista de trabajo	Trimestral	Persona	430	91%	4,945,831

Nombre UR	Programa	Componente	Indicador	Descripción de indicador	Frecuencia medición	Unidad medida	Meta	% avance 3er. trimestre	Ejercido
Secretaría del Trabajo y Previsión Social	Resolución de asuntos de competencia laboral	Asesoramiento brindado a Centros de Trabajo en Materia Laboral	Total de asesorías y procedimientos atendidos de competencia de la Secretaría	Asesoramiento brindado a Centros de trabajo en materia laboral	Trimestral	Asesoría	10	117%	2,212,511
Secretaría del Trabajo y Previsión Social	Resolución de asuntos de competencia laboral	Asuntos jurídicos atendidos para contribuir a la legalidad de los actos	Porcentaje de asuntos jurídicos atendidos	Asuntos jurídicos atendidos para contribuir a la legalidad de los actos	Trimestral	Porcentaje	100	100%	4,404,099
Secretaría del Trabajo y Previsión Social	Resolución de asuntos de competencia laboral	Solicitudes atendidas de transparencia para garantizar el acceso a la información	Porcentaje de solicitudes atendidas de acceso a la información pública	Solicitudes atendidas de transparencia para garantizar el acceso a la información	Mensual	Porcentaje	95	105%	733,172
Secretaría del Trabajo y Previsión Social	Resolución de asuntos de competencia laboral	Solución de conflicto laboral promovido mediante conciliación	Total de conflictos laborales solucionados a través de la conciliación	Solución de conflicto laboral promovido mediante conciliación	Mensual	Usuario	20,000	61%	2,845,047
Secretaría del Trabajo y Previsión Social	Programa de Vinculación Laboral	Apoyos económicos otorgados mediante Programa de Vinculación Laboral	Total de apoyos otorgados mediante Programa de Vinculación Laboral	Este indicador mide los apoyos económicos otorgados mediante el Programa Vinculación Laboral	Mensual	Apoyo	0	100%	-
Secretaría del Trabajo y Previsión Social	Programa de Vinculación Laboral	Ejecución del gasto operación asignado al Programa de Vinculación Laboral	Total de recursos ejercidos en gasto de operación para el Programa de Vinculación Laboral	Este indicador mide el recurso ejercido en gasto de operación para el Programa de Vinculación Laboral	Trimestral	Recurso	35,000	0%	-
Secretaría del Trabajo y Previsión Social	Programa de Crecimiento Laboral	Ejecución del gasto operación asignado al Programa de Crecimiento Laboral	Total de recursos ejercidos en gasto de operación para el Programa de Crecimiento Laboral	Este indicador mide el recurso ejercido en gasto de operación para el Programa de Crecimiento Laboral	Trimestral	Recurso	200,000	0%	-

Cifras cierre septiembre preliminares a la cuenta pública

Nombre UR	Programa	Componente	Indicador	Descripción de indicador	Frecuencia medición	Unidad medida	Meta	% avance 3er. trimestre	Ejercido
Secretaría del Trabajo y Previsión Social	Programa de Crecimiento Laboral	Apoyos económicos otorgados a personas desempleadas o subempleadas mediante el Subprograma de Fomento al Autoempleo	Total de apoyos entregados mediante el subprograma de Autoempleo	Este indicador mide los apoyos entregados mediante el subprograma de Autoempleo	Trimestral	Persona	12	0%	-
Secretaría del Trabajo y Previsión Social	Programa Empleo Temporal para el Beneficio de la Comunidad Jalisco Retribuye	Apoyos económicos otorgados mediante el Programa Empleo Temporal	Total de apoyos otorgados mediante el Programa de Empleo Temporal	Este indicador mide los apoyos otorgados mediante el Programa de Empleo Temporal	Trimestral	Presupuesto	2,991	130%	37,199,800
Secretaría del Trabajo y Previsión Social	Programa Empleo Temporal para el Beneficio de la Comunidad Jalisco Retribuye	Ejecución del gasto operación asignado al Programa de Empleo Temporal	Total de recursos ejercidos en gasto de operación para el Programa de Empleo Temporal	Este indicador mide el recurso ejercido en el Programa de Empleo Temporal	Trimestral	Recurso	2,800,000	132%	2,800,000
Secretaría del Trabajo y Previsión Social	Programa Apoyo al Empleo	Personas atendidas mediante el Programa de Apoyo al Empleo	Total de personas atendidas mediante el Programa de Apoyo al Empleo	Este indicador mide las personas atendidas mediante el Programa de Apoyo al Empleo	Mensual	Persona	182,650	59%	11,500,000
Secretaría del Trabajo y Previsión Social	Programa Apoyo al Empleo	Personas colocadas en un empleo mediante el programa. Abriendo Espacios	Total de personas colocadas en un empleo mediante el programa. Abriendo Espacios	Este indicador mide las personas COLOCADAS en un empleo mediante Abriendo Espacios	Mensual	Persona	1,750	143%	500,000
Secretaría del Trabajo y Previsión Social	Desarrollo y planeación de mejores prácticas laborales	Acciones implementadas para fomentar la justicia laboral a los jornaleros agrícolas.	Total de acciones implementadas para fomentar justicia laboral a jornaleros	Acciones implementadas para fomentar la justicia laboral a los jornaleros agrícolas.	Trimestral	Acción	26	129%	2,832,873
Secretaría del Trabajo y Previsión Social	Desarrollo y planeación de mejores prácticas laborales	Acciones implementadas para fomentar la modernización en la Secretaría	Total de acciones implementadas para fomentar modernización en la Secretaría	Fomentar la modernización de políticas, normas, estructuras y documentos que optimicen la organización y funcionamiento de la Secretaría	Trimestral	Acción	162	85%	1,378,864

Eje: Desarrollo económico Ciencia y tecnología

Cifras cierre septiembre preliminares a la cuenta pública

Nombre UR	Programa	Componente	Indicador	Descripción de indicador	Frecuencia medición	Unidad medida	Meta	% avance 3er. trimestre	Ejercido
Agencia para el Desarrollo de Industrias Creativas y Digitales del Estado de Jalisco	Desarrollo de Industrias Creativas y Digitales de Jalisco	Programa de Operación y Administración gestionados.	Total de contratos celebrados	Gestiones con empresas de la industria digital para establecerse en Ciudad Creativa	Semestral	Gestión	1	100%	10,070,244
Agencia para el Desarrollo de Industrias Creativas y Digitales del Estado de Jalisco	Desarrollo de Industrias Creativas y Digitales de Jalisco	Programas de Promoción desarrollados.	Total de programas de promoción	Se llevan acabo programas para promocionar las instalaciones que pueden ser sede de proyectos creativos y digitales	Semestral	Programa	1	100%	5,125,000
Agencia para el Desarrollo de Industrias Creativas y Digitales del Estado de Jalisco	Fondo para industrias creativas y digitales	Fondo para Industrias Creativas y Digitales implementado	implementación del Fondo destinado a las Industrias Creativas y Digitales para financiamiento	Mide el porcentaje en la implementación del programa del Fondo destinado a las Industrias Creativas y Digitales para financiamiento	Trimestral	Fondo	1	100%	-
Agencia para el Desarrollo de Industrias Creativas y Digitales del Estado de Jalisco	Fondo para industrias creativas y digitales	Gestión del fondo para industrias creativas y digitales realizada	Ejecución del Fondo destinado a las Industrias Creativas y Digitales para financiamiento	Porcentaje de avance en la ejecución del Fondo destinado a las Industrias Creativas y Digitales	Trimestral	Gestión	1	100%	-
Agencia para el Desarrollo de Industrias Creativas y Digitales del Estado de Jalisco	Programa de capacitación para industrias creativas	Formación otorgada a través del programa de capacitación para industrias creativas	Total de programas de capacitación aplicados en ciudad creativa para el desarrollo de las empresas	La aplicación de programas de capacitación contribuirá a tener mas empleos en el sector creativo	Bimestral	Programa	1	100%	3,500,000

Cifras cierre septiembre preliminares a la cuenta pública

Nombre UR	Programa	Componente	Indicador	Descripción de indicador	Frecuencia medición	Unidad medida	Meta	% avance 3er. trimestre	Ejercido
Consejo Estatal de Ciencia y Tecnología del Estado de Jalisco	Gestión de Fondos y Programas de Apoyo de Ciencia, Tecnología e Innovación	Proyectos de innovación, ciencia y tecnología evaluados en sus objetivos y metas para su finiquito.	Proyectos de innovación, ciencia y tecnología evaluados en sus objetivos y metas para su finiquito.	Número de proyectos de innovación, ciencia, tecnología finiquitados	Trimestral	Plática	250	69%	1,567,530
Consejo Estatal de Ciencia y Tecnología del Estado de Jalisco	Gestión de Fondos y Programas de Apoyo de Ciencia, Tecnología e Innovación	Iniciativas y proyectos científicos, tecnológicos y de innovación apoyados	Iniciativas y proyectos científicos, tecnológicos y de innovación propuestos para apoyo	Número de iniciativas y proyectos científicos, tecnológicos y de innovación propuestos	Trimestral	Asistente	554	79%	5,319,171
Consejo Estatal de Ciencia y Tecnología del Estado de Jalisco	Gestión de Fondos y Programas de Apoyo de Ciencia, Tecnología e Innovación	Proyectos de investigación, desarrollo tecnológico e innovación apoyados a través del Programa de Innovación de Jalisco.	Proyectos apoyados en investigación, desarrollo tecnológico e innovación a través del PROINNIAL	Número de proyectos apoyados en investigación, desarrollo tecnológico e innovación a través del PROINNIAL	Anual	Proyecto	31	100%	27,693,750
Consejo Estatal de Ciencia y Tecnología del Estado de Jalisco	Fortalecimiento de la cultura científica y la apropiación social de la ciencia Lunar	Asistentes atendidos en eventos, talleres y actividades del Planetario y Centro Interactivo de Jalisco Lunar para el fortalecimiento de la cultura científica	Total de asistentes a eventos, talleres y actividades	Asistentes atendidos en eventos, talleres y actividades del Planetario y Centro Interactivo de Jalisco Lunar para el fortalecimiento de la cultura científica	Semestral	Asistente	33,600	107%	4,491,209
Consejo Estatal de Ciencia y Tecnología del Estado de Jalisco	Fortalecimiento de la cultura científica y la apropiación social de la ciencia Lunar	Iniciativas realizadas para la promoción, difusión y divulgación científicas realizadas en el Planetario y Centro Interactivo de Jalisco Lunar	Total de iniciativas para la promoción, difusión y divulgación científica	Iniciativas realizadas para la promoción, difusión y divulgación científicas realizadas en el Planetario y Centro Interactivo de Jalisco Lunar	Semestral	Iniciativa	180	94%	4,491,209
Total Consejo Estatal de Ciencia y Tecnología del Estado de Jalisco								450%	43,562,869

Nombre UR	Programa	Componente	Indicador	Descripción de indicador	Frecuencia medición	Unidad medida	Meta	% avance 3er. trimestre	Ejercido
Fideicomiso Ciudad Creativa Digital	Ciudad Creativa Digital Guadalajara	Convenios y Contratos Celebrados	Total de convenios y contratos celebrados con empresas	Convenios de contratos celebrados para mantener la operación del primer complejo operativo	Bimestral	Contrato	5	100%	13,262,625
Fideicomiso Ciudad Creativa Digital	Ciudad Creativa Digital Guadalajara	Administración y operación realizada de acuerdo al cumplimiento del plan maestro	Número de gestión realiza	Gestión aplicada de acuerdo a la normatividad vigente para la organización y control para la administración del Fideicomiso	Bimestral	Gestión	3	100%	1,170,150
Fideicomiso Fondo Estatal de Ciencia y Tecnología de Jalisco	Operación del Fondo de Ciencia y Tecnología de Jalisco	Fondos concurrentes invertidos en el estado en investigación, desarrollo tecnológico e innovación	Fondos concurrentes a la inversión estatal en investigación, desarrollo tecnológico e innovación.	Total de fondos concurrentes a la inversión estatal en investigación, desarrollo tecnológico e innovación.	Semestral	Millones de pesos	100	80%	-
Fideicomiso Fondo Estatal de Ciencia y Tecnología de Jalisco	Operación del Fondo de Ciencia y Tecnología de Jalisco	Formación de recursos humanos altamente especializado en ciencia, tecnología e innovación, generada.	Formación de recursos humanos altamente especializado en ciencia, tecnología e innovación.	Número de recursos humanos altamente especializados formados en ciencia, tecnología e innovación.	Trimestral	Persona	1,850	79%	-
Fideicomiso Fondo Estatal de Ciencia y Tecnología de Jalisco	Operación del Fondo de Ciencia y Tecnología de Jalisco	Personas asistentes a eventos de ciencia, tecnología e innovación, atendidas.	Personas asistentes a eventos de ciencia, tecnología e innovación.	Número de personas asistentes a eventos de ciencia, tecnología e innovación.	Trimestral	Persona	122,000	72%	-
Fideicomiso Fondo Estatal de Ciencia y Tecnología de Jalisco	Operación del Fondo de Ciencia y Tecnología de Jalisco	Proyectos realizados de investigación, desarrollo tecnológico e innovación de instituciones públicas, privadas y personas.	Proyectos realizados de investigación, desarrollo tecnológico e innovación de instituciones públicas, privadas y personas.	Número de proyectos realizados de investigación, desarrollo tecnológico e innovación de instituciones públicas, privadas y personas.	Trimestral	Proyecto	170	88%	-

Cifras cierre septiembre preliminares a la cuenta pública

Nombre UR	Programa	Componente	Indicador	Descripción de indicador	Frecuencia medición	Unidad medida	Meta	% avance 3er. trimestre	Ejercido
Secretaría de Innovación, Ciencia y Tecnología	Programa de Impulso a la Ciencia y Desarrollo Tecnológico	Acciones implementadas para el impulso de la difusión y divulgación de la ciencia, tecnología e innovación en el estado de Jalisco	Total de personas atendidas con acciones y proyectos de difusión y divulgación de la CTI	Este indicador exhibe el número de personas que fueron atendidas a través de acciones y proyectos	Semestral	Persona	600	100%	49,000
Secretaría de Innovación, Ciencia y Tecnología	Programa de Impulso a la Ciencia y Desarrollo Tecnológico	Acciones implementadas para la generación de propiedad intelectual orientada a inversiones y a la transferencia de tecnología en el estado de Jalisco.	Total de Solicitudes de Patentes por Millón de Habitantes	El indicador corresponde al número de solicitudes de patentes nacionales y solicitudes PCT (Tratado de Cooperación en Materia de Patentes) ingresadas de residentes jaliscienses durante el año 2021, tomando como base 8 millones de habitantes del estado de Jalisco	Semestral	Solicitud	22	100%	3,283,748
Secretaría de Innovación, Ciencia y Tecnología	Programa de Impulso a la Ciencia y Desarrollo Tecnológico	Acciones implementadas para impulsar las capacidades en ciencia y tecnología, la solución de retos prioritarios y la innovación de base científica-tecnológica.	Total de personas beneficiadas por acciones y apoyos a proyectos de desarrollo de capacidades en CyT	El indicador mide el número total de personas (investigadores, tecnólogos, empresarios, emprendedores, y público en general) beneficiadas por acciones y apoyos a proyectos de desarrollo de capacidades en ciencia y tecnología.	Trimestral	Persona	80	100%	20,000
Secretaría de Innovación, Ciencia y Tecnología	Programa de Impulso a la Ciencia y Desarrollo Tecnológico	Participantes en eventos, talleres y actividades de vinculación generados por Planetario Lunar	Total de participantes en eventos, talleres y actividades de vinculación	Este indicador exhibe el número total de participantes en eventos, talleres y actividades de vinculación generados por Planetario Lunar	Semestral	Participante	1,400	100%	1,154,879

Eje: Desarrollo económico Innovación

Cifras cierre septiembre preliminares a la cuenta pública

Nombre UR	Programa	Componente	Indicador	Descripción de indicador	Frecuencia medición	Unidad medida	Meta	% avance 3er. trimestre	Ejercido
Plataforma Abierta para la Innovación y Desarrollo de Jalisco	Consolidación Tecnológica	Espacios tecnológicos físicos y virtuales implementados, que respondan a las necesidades de las y los usuarios de PLAI para el desarrollo de habilidades académicas, de investigación, de innovación, de emprendimiento, creativas y sociales de Jalisco	Porcentaje de espacios tecnológicos habilitados	Contar con el 100% de habilitación de los espacios considerados para la oferta de actividades formativas 2021	Semestral	Espacio	100	86%	1,314,150
Plataforma Abierta para la Innovación y Desarrollo de Jalisco	Consolidación Tecnológica	Herramientas tecnológicas y de comunicaciones implementadas para el apoyo a la operatividad y eficiencia de los procesos de PLAI	Total de herramientas tecnológicas y de comunicaciones implementadas	Implementar las ó herramientas identificadas en su totalidad	Cuatrimstral	Programa	6	100%	1,826,850
Secretaría de Innovación, Ciencia y Tecnología	Conducción de la Política de Innovación, Ciencia y Tecnología.	Convenios y alianzas realizadas con actores del Ecosistema de Innovación y Emprendimiento.	Total de convenios y alianzas concretadas con impacto científico y tecnológico	Mide el total de convenios y alianzas concretadas con impacto científico y tecnológico	Trimestral	Convenio	15	60%	5,604,848
Secretaría de Innovación, Ciencia y Tecnología	Conducción de la Política de Innovación, Ciencia y Tecnología.	Proyectos y eventos ejecutados, que fortalezcan las políticas públicas en innovación, ciencia, tecnología y educación superior.	Total de eventos y proyectos apoyados	Mide el número de eventos y proyectos apoyados	Trimestral	Evento	1	100%	6,403,376

Cifras cierre septiembre preliminares a la cuenta pública

Nombre UR	Programa	Componente	Indicador	Descripción de indicador	Frecuencia medición	Unidad medida	Meta	% avance 3er. trimestre	Ejercido
Secretaría de Innovación, Ciencia y Tecnología	Conducción de la Política de Innovación, Ciencia y Tecnología.	Recursos presupuestados para la operación de programas y proyectos.	Presupuesto de operación pagado y en su caso efectivamente devengado.	Mide el presupuesto gastado sobre el presupuesto final aprobado	Trimestral	Pesos	183,292,948	80%	8,111,771
Secretaría de Innovación, Ciencia y Tecnología	Conducción de la Política de Innovación, Ciencia y Tecnología.	Asesoría Jurídica realizada en la Secretaría de Innovación, Ciencia y Tecnología	Porcentaje de atención de los asuntos jurídicos en los que se vea involucrada la Secretaría de Innovación, Ciencia y Tecnología.	Mide el porcentaje de los asuntos jurídicos atendidos	Trimestral	Asunto	180	56%	758,756
Secretaría de Innovación, Ciencia y Tecnología	Conducción de la Política de Innovación, Ciencia y Tecnología.	Vinculaciones realizadas con actores del Ecosistema de Innovación y Emprendimiento	Total de convenios y alianzas concretadas con impacto científico y tecnológicos	Mide el total de convenios y alianzas concretadas con impacto científico y tecnológico	Trimestral	Convenio	1	100%	3,055
Secretaría de Innovación, Ciencia y Tecnología	Conducción de la Política de Innovación, Ciencia y Tecnología.	Recursos administrados para la operación de la Secretaría de Innovación, Ciencia y Tecnología	Porcentaje del presupuesto de operación pagado y en su caso efectivamente devengado.	Mide el porcentaje de lo gastado sobre el presupuesto final aprobado	Trimestral	Pesos	3901,449	91%	1,203,247
Secretaría de Innovación, Ciencia y Tecnología	Conducción de la Política de Innovación, Ciencia y Tecnología.	Asuntos atendidos por el área jurídica de la Secretaría de Innovación, Ciencia y Tecnología	Porcentaje de atención de los asuntos jurídicos en los que se vea involucrada la Secretaría de Innovación, Ciencia y Tecnología.	Mide el porcentaje de los asuntos jurídicos atendidos	Trimestral	Asunto	1	100%	-

Cifras cierre septiembre preliminares a la cuenta pública

Nombre UR	Programa	Componente	Indicador	Descripción de indicador	Frecuencia medición	Unidad medida	Meta	% avance 3er. trimestre	Ejercido
Secretaría de Innovación, Ciencia y Tecnología	Fortalecimiento de la Cultura de Innovación	Apoyo económico entregado para la generación de eventos que tengan impacto en la sociedad para aumentar su conocimiento sobre innovación, ciencia y tecnología	Total de eventos apoyados	Mide el total de eventos apoyados	Trimestral	Evento	1	100%	-
Secretaría de Innovación, Ciencia y Tecnología	Fortalecimiento de la Cultura de Innovación	Apoyo económico entregado para la generación de proyectos que tengan impacto en la sociedad para aumentar su conocimiento sobre innovación, ciencia y tecnología	Total de proyectos apoyados	Mide el total de proyectos apoyados	Trimestral	Proyecto	1	100%	500,000
Secretaría de Innovación, Ciencia y Tecnología	Proyectos de Gestión de la Innovación Empresarial, Sectorial y Social	Capacitación especializadas en tema de gestión de la innovación empresarial desarrolladas para las y los emprendedores y empresarios	Total de personas empresarias y capacitadas	Personas capacitadas por medio de competencias y habilidades	Semestral	Persona	1,500	100%	-
Secretaría de Innovación, Ciencia y Tecnología	Proyectos de Gestión de la Innovación Empresarial, Sectorial y Social	Eventos de innovación y emprendimiento de alto impacto apoyados en las regiones y sectores	Total de eventos de innovación abierta con contenidos especializados	Eventos de innovación con contenidos especializados	Semestral	Evento	4	100%	-

Cifras cierre septiembre preliminares a la cuenta pública

Nombre UR	Programa	Componente	Indicador	Descripción de indicador	Frecuencia medición	Unidad medida	Meta	% avance 3er. trimestre	Ejercicio
Secretaría de Innovación, Ciencia y Tecnología	Fortalecimiento de ecosistemas regionales a través de la innovación y emprendimiento	Capacitaciones impartidas en temas de innovación, ciencia y tecnología exponenciales, a las empresas de alto impacto, orientados a responder escenarios futuros competitivos en los sectores estratégicos del estado.	Total de empresarias, emprendedoras, emprendedores capacitados	Capacitaciones impartidas en temas de innovación, ciencia y tecnología exponenciales, a las empresas de alto impacto, orientados a responder escenarios futuros competitivos en los sectores estratégicos del estado.	Semestral	Persona	750	100%	2,620
Secretaría de Innovación, Ciencia y Tecnología	Fortalecimiento de ecosistemas regionales a través de la innovación y emprendimiento	Eventos organizados que propicien la innovación y emprendimiento de alto impacto en las regiones y los sectores estratégicos del estado de Jalisco.	Total de eventos organizados	Eventos organizados que propicien la innovación y emprendimiento de alto impacto en las regiones y los sectores estratégicos del estado de Jalisco.	Semestral	Evento	57	100%	3,743,266
Secretaría de Innovación, Ciencia y Tecnología	Fortalecimiento de ecosistemas regionales a través de la innovación y emprendimiento	Espacios adecuados y contenidos generados que incentiven la vinculación, una cultura de innovación, el emprendimiento de alto impacto y la especialización inteligente en las regiones y en los sectores estratégicos del estado.	Total de espacios adecuados	Espacios adecuados y contenidos generados que incentiven la vinculación, una cultura de innovación, el emprendimiento de alto impacto y la especialización inteligente en las regiones y en los sectores estratégicos del estado.	Semestral	Espacio	7	43%	13,099,219

Eje: Desarrollo económico Financiamiento para el desarrollo

Cifras cierre septiembre preliminares a la cuenta pública

Nombre UR	Programa	Componente	Indicador	Descripción de indicador	Frecuencia medición	Unidad medida	Meta	% avance 3er. trimestre	Ejercicio
Fondo Jalisco de Fomento Empresarial (FOJAL)	Fondo Jalisco de Fomento Empresarial	Apoyos otorgados mediante subsidios de tasa de interés, para microcrédito para emprendedores.	Total de emprendedores con apoyo de subsidio de tasa de interés mediante la categoría de microcrédito para emprendedores	Medirá el impacto y eficiencia del programa	Trimestral	Emprendedor	200	170%	2,014,786
Fondo Jalisco de Fomento Empresarial (FOJAL)	Fondo Jalisco de Fomento Empresarial	Apoyos otorgados mediante subsidios de tasa de interés, para liquidez de créditos	Total de empresas que acceden al subsidio de tasa de interés a través de la categoría de liquidez Fojal	Medirá el impacto y eficiencia de la categoría del programa	Trimestral	Empresa	100	179%	3,800,000
Fondo Jalisco de Fomento Empresarial (FOJAL)	Fondo Jalisco de Fomento Empresarial	Apoyos otorgados, para subsidio de tasa de interés, para reactivar cadenas productivas.	Total de empresas tractoras que acceden al subsidio de tasa de interés mediante la categoría de Cadenas Productivas	Medirá el impacto y eficiencia del programa	Semestral	Empresa	1	100%	-
Fondo Jalisco de Fomento Empresarial (FOJAL)	Fondo Jalisco de Fomento Empresarial	Apoyo en servicios para la operación de los programas de subsidio de tasa	Total de servicios para operar el programa de subsidio de tasa	Medirá el impacto y la eficiencia del programa	Semestral	Servicio	1	0%	583,672
Fondo Jalisco de Fomento Empresarial (FOJAL)	Fondo Jalisco de Fomento Empresarial	Apoyos otorgados, mediante subsidios de tasa de interés, para microcrédito grupal para mujeres	Total de mujeres que acceden al subsidio de tasa a través de la categoría de microcrédito grupal	Medirá el impacto y eficiencia de la categoría del programa	Trimestral	Mujer	7,500	86%	3,500,000

Cifras cierre septiembre preliminares a la cuenta pública

Nombre UR	Programa	Componente	Indicador	Descripción de indicador	Frecuencia medición	Unidad medida	Meta	% avance 3er. trimestre	Ejercido
Secretaría de la Hacienda Pública	Mejora de la Calidad del Gasto Público del Estado	Comités de Fideicomisos asistidos para seguimiento y control del gasto	Total de normatividad publicada aplicable a Fideicomisos Públicos	Este indicador mide la normatividad emitida aplicable a los Fideicomisos Públicos, permitiendo que operen eficientemente y eficazmente	Trimestral	Documento	4	100%	8,189
Secretaría de la Hacienda Pública	Mejora de la Calidad del Gasto Público del Estado	Gasto público documentado, ejercido y aplicado respecto a lo presupuestado	Porcentaje de presupuesto ejercido respecto al presupuestado	Este indicador mostrará la diferencia entre el Presupuesto ejercido respecto al presupuestado.	Anual	Porcentaje	90	100%	37,230,368
Secretaría de la Hacienda Pública	Mejora de la Calidad del Gasto Público del Estado	Representaciones atendidas a través de las Juntas de Gobierno o Consejos de Administración de OPD	Total de Representaciones atendidas a OPDs	Este indicador se refiere a las representaciones atendidas a través de las juntas de gobierno y Comités de Adquisiciones y Enajenaciones	Trimestral	Representación	540	116%	6,024
Secretaría de la Hacienda Pública	Mejora de la Calidad del Gasto Público del Estado	Auditorías administrativas, financieras y de cumplimiento, capacitaciones y asesorías efectuadas al cumplimiento del marco normativo en dependencias y/o unidades responsables del Poder Ejecutivo	Total de Auditorías a Dependencias y/o Unidades Responsables del Poder Ejecutivo efectuadas.	Auditorías, capacitación y asesorías efectuadas al cumplimiento del marco normativo en dependencias y/o unidades responsables del Poder Ejecutivo	Trimestral	Auditoría	80	100%	9,922,746

Nombre UR	Programa	Componente	Indicador	Descripción de indicador	Frecuencia medición	Unidad medida	Meta	% avance 3er. trimestre	Ejercido
Secretaría de la Hacienda Pública	Mejora de la Calidad del Gasto Público del Estado	Gestión de atención y seguimiento de información para auditorías de entes fiscalizadores estatales y federales otorgada	Total de Informes de atención de auditorías federales y estatales elaborados	Este indicador mostrará el número de informes elaborados sobre la atención de auditorías que los entes fiscalizadores realizan al Estado para verificar la aplicación de los recursos federales y estatales de conformidad con el marco normativo aplicable.	Trimestral	Informe	24	100%	3,554,910
Secretaría de la Hacienda Pública	Mejora de la Calidad del Gasto Público del Estado	Actividades y proyectos estratégicos coordinados entre las Unidades Administrativas de la Secretaría, así como con las dependencias, entidades, organismos e instituciones	Porcentaje de actividades y proyectos atendidos en coordinación	Este indicador mide el número total actividades y proyectos atendidos en los que la Coordinación General de Gestión Gubernamental participó	Mensual	Porcentaje	100	100%	-
Secretaría de la Hacienda Pública	Mejora de la Calidad del Gasto Público del Estado	Marco normativo para el ejercicio del gasto promoviendo su actualización y coordinación	Porcentaje de actualizaciones del Marco normativo para el ejercicio del gasto	Este indicador mide el número de actualizaciones del marco normativo para el ejercicio del gasto	Semestral	Porcentaje	100	100%	-
Secretaría de la Hacienda Pública	Mejora de la Calidad del Gasto Público del Estado	Auditorías Federales y Estatales solventadas	Total de observaciones de Auditoría a Dependencias y/o Unidades Responsables del Poder Ejecutivo efectuadas.	Mide la disminución de las observaciones realizadas a través de las Auditorías Federales y Estatales a Dependencias y/o Unidades Responsables del Poder Ejecutivo	Cuatrimestral	Observación	130	100%	3,436,064

Cifras cierre septiembre preliminares a la cuenta pública

Nombre UR	Programa	Componente	Indicador	Descripción de indicador	Frecuencia medición	Unidad medida	Meta	% avance 3er. trimestre	Ejercido
Secretaría de la Hacienda Pública	Mejora de la Calidad del Gasto Público del Estado	Acompañamiento institucional del buen manejo financiero de entidades paraestatales	Total de acompañamientos institucionales proporcionados	acciones para el fortalecimiento en materia de evaluación, planeación y profesionalización	Semestral	Acción	18	100%	2,196,307

Desarrollo sostenible del territorio



Eje Estratégico Tema Estratégico

Temáticas:

- Desarrollo metropolitano
- Gestión integral del agua
- Desarrollo integral de movilidad
- Protección y gestión ambiental
- Gestión de ecosistemas y biodiversidad
- Gobernanza territorial y desarrollo regional
- Procuración de justicia ambiental
- Cambio climático
- Recuperación integral del Río Santiago

Eje: Desarrollo sostenible del territorio Desarrollo metropolitano

Cifras cierre septiembre preliminares a la cuenta pública

Nombre UR	Programa	Componente	Indicador	Descripción de indicador	Frecuencia medición	Unidad medida	Meta	% avance 3er. trimestre	Ejercido
Fideicomiso de Desarrollo Urbano Sustentable en el Estado de Jalisco (FIDEUR)	Desarrollo Urbano Sustentable en el Estado de Jalisco	Procesos implementados para la operación del Fideicomiso para el Desarrollo Urbano de Jalisco	Total de acciones para el desarrollo y mejora de procesos jurídicos y administrativos	Este indicador mide las acciones para el desarrollo y mejora de procesos jurídicos y administrativos	Trimestral	Acción	2	100%	665,596
Secretaría de Infraestructura y Obra Pública	Obra Pública autorizada por los Consejos Metropolitanos de Jalisco	Gestión y Seguimiento de los recursos autorizados para las acciones de los Consejos Metropolitanos de Jalisco	Total expedientes integrados para la gestión de recursos.	Este indicador es la gestión y Seguimiento de los recursos autorizados para las acciones de los Consejos Metropolitanos de Jalisco	Trimestral	Expediente	1	100%	2,225,434
Secretaría de Infraestructura y Obra Pública	Obra Pública autorizada por los Consejos Metropolitanos de Jalisco	Obras complementarias para la implementación del Sistema Peribús.	Total de Obras implementadas del Sistema Peribús.	Este indicador mide las obras construidas con recursos de los Consejos Metropolitanos de Jalisco	Trimestral	Obra	13	100%	102,625,557
Agencia Metropolitana de Servicios de Infraestructura Para La Movilidad del Área Metropolitana de Guadalajara	Servicios de Infraestructura para la Movilidad	Proyectos de Ingeniería Vial realizados para el Área Metropolitana de Guadalajara	Total de proyectos realizados	Este indicador mide el total de proyectos realizados	Mensual	Proyecto	106	100%	4,015,916
Agencia Metropolitana de Servicios de Infraestructura Para La Movilidad del Área Metropolitana de Guadalajara	Servicios de Infraestructura para la Movilidad	Dispositivos de Control de Tránsito funcionando en el Área Metropolitana de Guadalajara	Total de dispositivos de control de tránsito funcionando	Este indicador mide el total de dispositivos de control de tránsito funcionando	Mensual	Control	24,564	100%	17,237,005

Cifras cierre septiembre preliminares a la cuenta pública

Nombre UR	Programa	Componente	Indicador	Descripción de indicador	Frecuencia medición	Unidad medida	Meta	% avance 3er. trimestre	Ejercido
Agencia Metropolitana de Servicios de Infraestructura Para La Movilidad del Área Metropolitana de Guadalajara	Servicios de Infraestructura para la Movilidad	Viajes realizados por usuarios y usuarios del Sistema de Bicicletas Públicas MIBici	Total de viajes realizados por usuarios y usuarios del Sistema de Bicicletas Públicas MIBici	Este indicador mide el total de viajes realizados por usuarios y usuarios del Sistema de Bicicletas Públicas MIBici	Mensual	Sistema	3,047,720	61%	697,60,676
Agencia Metropolitana de Servicios de Infraestructura Para La Movilidad del Área Metropolitana de Guadalajara	Servicios de Infraestructura para la Movilidad	Ciclistas aforados en la Infraestructura Ciclista Metropolitana	Total de ciclistas aforados en la infraestructura ciclista metropolitana	Este indicador mide el total de ciclistas aforados en la infraestructura ciclista metropolitana	Semestral	Ciclista	4,356	100%	10,974,649

Eje: Desarrollo sostenible del territorio Gestión integral del agua

Cifras cierre septiembre preliminares a la cuenta pública

Nombre UR	Programa	Componente	Indicador	Descripción de indicador	Frecuencia medición	Unidad medida	Meta	% avance 3er. trimestre	Ejercido
Comisión Estatal del Agua de Jalisco (CEA)	Gestión integral de los recursos hídricos	Programa Anual de Trabajo en coordinación con la Contraloría del Estado de Jalisco	Total de reportes de avances en cumplimiento de las metas establecidas en el Programa Anual de Trabajo realizado	Este indicador mide el total de reportes de avances en cumplimiento de las metas establecidas en el Programa Anual de Trabajo realizado	Bimestral	Reporte	6	100%	2,066,746
Comisión Estatal del Agua de Jalisco (CEA)	Gestión integral de los recursos hídricos	Sameamiento de aguas residuales realizado en el estado de Jalisco	Total de millones de metros cúbicos incrementados de aguas tratadas residuales	Este indicador mide el total de millones de metros cúbicos incrementados de aguas tratadas residuales	Trimestral	Millón de metros cúbicos	272	127%	194,587,327
Comisión Estatal del Agua de Jalisco (CEA)	Convenios de coordinación con las Entidades Federativas y los Municipios	Infraestructura hidráulica realizada en el Estado	Total de obras hidráulicas concluidas	Este indicador mide la infraestructura hidráulica concluida en el Estado	Trimestral	Obra	23	112%	273,283,252
Comisión Estatal del Agua de Jalisco (CEA)	Convenios de coordinación con las Entidades Federativas y los Municipios	Estudios y proyectos realizados en el Estado	Total de estudios y proyectos realizados	Este indicador mide los estudios y proyectos realizados en el Estado	Trimestral	Estudio	35	84%	877,563,362
Secretaría de Gestión Integral del Agua	Administración y gestión de los recursos hídricos	Estrategias desarrolladas para la Recuperación del Río Santiago	Porcentaje de aguas residuales municipales tratadas en la cuenca del Río Santiago	Este indicador mide el porcentaje de aguas residuales municipales tratadas en la cuenca del Río Santiago	Semestral	Porcentaje	67	100%	2,832,615
Secretaría de Gestión Integral del Agua	Administración y gestión de los recursos hídricos	Servicios, estudios e infraestructura hidráulica dotada a municipios del Estado de Jalisco	Total de atenciones a presidentes municipales	Este indicador mide el total de atenciones a presidentes municipales	Trimestral	Atención	84	121%	15,409,230

Cifras cierre septiembre preliminares a la cuenta pública

Nombre UR	Programa	Componente	Indicador	Descripción de indicador	Frecuencia medición	Unidad medida	Meta	% avance 3er. trimestre	Ejercido
Sistema Intermunicipal de los Servicios de Agua Potable y Alcantarillado (SIAPA)	Gestión sustentable del agua en la Zona Metropolitana de Guadalajara	Mitigación de la sequía contenida en la Zona Metropolitana de Guadalajara	Total de recursos transferidos para coadyuvar a la mitigación de la sequía	Este indicador mide el total de recursos transferidos para coadyuvar a la mitigación de la sequía	Trimestral	Recurso	89,495,000	100%	80,950,001
Fideicomiso Comisión de Filmaciones del Estado de Jalisco	Infraestructura cinematográfica, audiovisual y de publicidad	Infraestructura cinematográfica desarrollada para la Industria filmica en el Estado de Jalisco	Locaciones	"Número de solicitudes en la plataforma"	Semestral	Acción	100	100%	12,500,000
Secretaría de Infraestructura y Obra Pública	Coinversión Social para Apoyo a Migrantes	Infraestructura y equipamiento construido para el desarrollo de comunidades migrantes	Total de obras de infraestructura y equipamiento para el desarrollo de comunidades migrantes en Jalisco	Este indicador mide el total de obras de infraestructura y equipamiento para el desarrollo de comunidades migrantes en Jalisco	Semestral	Obra	8	100%	2,023,843
Secretaría de Infraestructura y Obra Pública	Planeación, gestión y proyección de obra pública.	Acciones de análisis, ingeniería de costos, presupuesto y evaluación elaborados en cada uno de los conceptos de obra pública y servicios relacionados	Total de tramites realizados y validados	Este indicador mide las acciones de análisis, ingeniería de costos, presupuesto y evaluación elaborados en cada uno de los conceptos de obra pública y servicios relacionados	Trimestral	Trámite	7,484	102%	4,437,444
Secretaría de Infraestructura y Obra Pública	Planeación, gestión y proyección de obra pública.	Acciones encaminadas al fortalecimiento de los planes y programas de infraestructura de vivienda, física educativa y de salud pública	Total de gestiones, eventos y reuniones asistidos	Este indicador mide el total de gestiones, eventos y reuniones asistidos	Trimestral	Gestión	85	100%	2,724,563

Cifras cierre septiembre preliminares a la cuenta pública

Nombre UR	Programa	Componente	Indicador	Descripción de indicador	Frecuencia medición	Unidad medida	Meta	% avance 3er. trimestre	Ejercido
Secretaría de Infraestructura y Obra Pública	Planeación, gestión y proyección de obra pública.	Acciones implementadas para la planeación, gestión, programación, presupuestación y seguimiento de Infraestructura de Obra Pública y Servicios relacionados	Total de acciones validadas e implementadas	Este indicador mide las acciones implementadas para la planeación, gestión, programación, presupuestación y seguimiento de Infraestructura de Obra Pública y Servicios relacionados.	Trimestral	Acción	13	100%	6,633,646
Secretaría de Infraestructura y Obra Pública	Planeación, gestión y proyección de obra pública.	Atención y respuestas brindadas dentro del término legal solicitado en cumplimiento con la normatividad aplicable	Total de solicitudes o requerimientos atendidas dentro de término	Este indicador mide el total de solicitudes en atención y respuestas brindadas dentro del término legal solicitado en cumplimiento con la normatividad aplicable	Trimestral	Requerimiento	1,900	107%	9,906,258
Secretaría de Infraestructura y Obra Pública	Planeación, gestión y proyección de obra pública.	Procesos administrativos internos mejorados mediante el uso de recursos de tecnologías de la información, materiales, capacitación y pagos realizados en tiempo al personal, proveedores y prestadores de servicio	Total de solicitudes atendidas de bienes y servicios, de personal capacitado y uso de las tecnologías de la información y comunicación	Este indicador mide el total de solicitudes atendidas de bienes y servicios, de personal capacitado y uso de las tecnologías de la información y comunicación	Trimestral	Solicitud	8,105	94%	112,017,244
Secretaría de Infraestructura y Obra Pública	Planeación, gestión y proyección de obra pública.	Procesos administrativos y técnicos realizados para la adjudicación y contratación de obra y servicios relacionados con recursos del programa Anual de Obra Pública autorizado a la Secretaría	Total de procedimientos administrativos y técnicos para la contratación y ejercicio presupuestal de los recursos de inversión pública asignados a la secretaria	Este indicador mide el total de procesos administrativos y técnicos realizados para la adjudicación y contratación de obra y servicios relacionados con recursos del programa Anual de Obra Pública autorizado a la Secretaría asignados a la secretaria	Trimestral	Procedimiento	2,482	93%	8,542,916

Cifras cierre septiembre preliminares a la cuenta pública

Nombre UR	Programa	Componente	Indicador	Descripción de indicador	Frecuencia medición	Unidad medida	Meta	% avance 3er. trimestre	Ejercido
Secretaría de Infraestructura y Obra Pública	Planeación, gestión y proyección de obra pública.	Proyectos y estudios de infraestructura y equipamiento revisados y/o validados para los municipios que conforman el Estado de Jalisco	Total de proyectos y estudios de Infraestructura de los municipios revisados, supervisados, diseñados, validados y/o concluidos	Este indicador mide el total de proyectos y estudios de Infraestructura de los municipios revisados, supervisados, diseñados, validados y/o concluidos	Trimestral	Proyecto	30	92%	6,254,465
Secretaría de Infraestructura y Obra Pública	Planeación, gestión y proyección de obra pública.	Actividades realizadas para la planeación, ejecución, y supervisión de obra pública en el Estado de Jalisco.	Total de actividades realizadas para la planeación, ejecución y supervisión de la obra pública del Estado de Jalisco	Este indicador mide el total actividades realizadas para la planeación, ejecución y supervisión a nivel gerencial de la obra pública del Estado de Jalisco	Trimestral	Actividad	602	105%	11,669,097
Secretaría de Infraestructura y Obra Pública	Planeación, gestión y proyección de obra pública.	Trámites realizados para los procedimientos de expropiación y responsabilidad patrimonial.	Total de trámites realizados para los procedimientos de expropiación y responsabilidad patrimonial	Este indicador mide los trámites realizados para los procedimientos de expropiación y responsabilidad patrimonial	Trimestral	Trámite	330	110%	12,388,514
Secretaría de Infraestructura y Obra Pública	Planeación, gestión y proyección de obra pública.	Proyectos y estudios elaborados y revisados de carreteras, caminos, puentes e infraestructura vial del Estado de Jalisco para la ejecución de la obra pública	Total de proyectos y estudios carreteros, caminos, puentes e infraestructura vial, revisados, supervisados, diseñados y/o concluidos	Este indicador mide el total de proyectos y estudios elaborados y revisado de carreteras, caminos, puentes e infraestructura vial del Estado de Jalisco para la ejecución de la obra pública	Trimestral	Proyecto	50	100%	21,524,121
Secretaría de Infraestructura y Obra Pública	Planeación, gestión y proyección de obra pública.	Proyectos, planes y estudios ambientales elaborados y/o revisados, para la ejecución de la obra pública	Total de proyectos y estudios de imagen urbana y equipamiento revisados, supervisados, diseñados y/o concluidos	Este indicador mide los proyectos, planes y estudios ambientales y de equipamiento elaborados y/o revisados, para la ejecución de la obra pública	Trimestral	Proyecto	102	100%	8,853,517

Cifras cierre septiembre preliminares a la cuenta pública

Nombre UR	Programa	Componente	Indicador	Descripción de indicador	Frecuencia medición	Unidad medida	Meta	% avance 3er. trimestre	Ejercido
Secretaría de Infraestructura y Obra Pública	Conservación, reconstrucción y construcción de la red carretera estatal.	Trabajos de conservación rutinaria realizados en la red carretera estatal	Total de kilómetros de la Red Carretera Estatal que son conservados rutinariamente	Este indicador mide los trabajos de conservación rutinaria realizados en la red carretera estatal, mediante bacheo superficial y aislado, limpieza de superficie de rodamiento, derecho de vía, alcantarillas y cunetas, mantenimiento vertical y del señalamiento vertical y trabajos de balizamiento.	Trimestral	Kilómetro	2,569	110%	156,677,047
Secretaría de Infraestructura y Obra Pública	Conservación, reconstrucción y construcción de la red carretera estatal.	Trabajos de conservación y reconstrucción de puentes y estructuras realizados en la red carretera estatal.	Total de puentes y estructuras de la Red Carretera Estatal que son conservados y reconstruidos.	Este indicador mide los trabajos de conservación y reconstrucción de puentes y estructuras realizados en la red carretera estatal.	Trimestral	Puente	5	100%	10,352,846
Secretaría de Infraestructura y Obra Pública	Conservación, reconstrucción y construcción de la red carretera estatal.	Trabajos de conservación periódica y reconstrucción en la red carretera estatal.	Total de kilómetros de la Red Carretera Estatal que son conservados periódicamente	Este indicador mide el total de kilómetros de la Red Carretera Estatal que son conservados periódicamente	Trimestral	Kilómetro	368	93%	579,585,697
Secretaría de Infraestructura y Obra Pública	Conservación, reconstrucción y construcción de la red carretera estatal.	Trabajos de conservación periódica, rehabilitación y multianual realizados en caminos de la red carretera estatal y vialidades metropolitanas	Total de kilómetros de la Red Carretera Estatal que son conservados y reconstruidos de forma Multianual	Este indicador mide los trabajos de conservación periódica y reconstrucción multianual realizados en caminos de la red carretera estatal	Trimestral	Kilómetro	1,763	100%	1,109,233,458
Secretaría de Infraestructura y Obra Pública	Conservación, reconstrucción y construcción de la red carretera estatal.	OT- Carreteras de competencia estatal tipo C, A2 Y A4 construidas en la red carretera del estado de Jalisco, para incrementar las vías de comunicación de los habitantes.	Total de kilómetros de carreteras tipo C, tipo A2 y/o Tipo A4 construidos.	Este indicador mide el total de kilómetros de carreteras tipo C, tipo A2 y/o Tipo A4 construidos.	Trimestral	Kilómetro	122	100%	650,103,280

Cifras cierre septiembre preliminares a la cuenta pública

Nombre UR	Programa	Componente	Indicador	Descripción de indicador	Frecuencia medición	Unidad medida	Meta	% avance 3er. trimestre	Ejercido
Secretaría de Infraestructura y Obra Pública	Infraestructura y equipamiento social de proyectos estratégicos	Infraestructura y equipamiento construida mediante la urbanización y servicios básicos, para el desarrollo cultural, turístico, deportivo y de asistencia social, en beneficio de los Jaliscienses	Total de obras de infraestructura, equipamiento, servicios básicos y urbanización, construida para el desarrollo cultural, turístico, deportivo y de asistencia social, en beneficio de las y los Jaliscienses	Este indicador mide el total de obras de infraestructura, equipamiento, servicios básicos y urbanización, construida para el desarrollo cultural, turístico, deportivo y de asistencia social, en beneficio de las y los Jaliscienses	Trimestral	Obra	126	96%	1,482,394,452
Secretaría de Infraestructura y Obra Pública	Infraestructura y equipamiento social de proyectos estratégicos	Infraestructura y equipamiento construido bajo el esquema de Obra Pública Multianual para beneficios de los Jaliscienses.	Total de obras de infraestructura y equipamiento multianuales realizada	Este indicador mide el total de obras de infraestructura y equipamiento multianuales realizada	Semestral	Obra	1	100%	321,126,278
Secretaría de Infraestructura y Obra Pública	Infraestructura y equipamiento social de proyectos estratégicos	Infraestructura y equipamiento construido para el desarrollo de comunidades indígenas	Total de obras de infraestructura y equipamiento para el desarrollo de comunidades indígenas en Jalisco	Este indicador mide el total de obras de infraestructura y equipamiento para el desarrollo de comunidades indígenas en Jalisco	Semestral	Obra	4	100%	18,381,031
Secretaría de Infraestructura y Obra Pública	Infraestructura y equipamiento social de proyectos estratégicos	Infraestructura ejecutada para la recuperación de espacios públicos en la cuenca del Río Santiago	Total de obras de infraestructura para la recuperación de Espacios Públicos en la Cuenca del Río Santiago	Este indicador mide la infraestructura ejecutada para la recuperación de espacios públicos en la cuenca del Río Santiago	Trimestral	Obra	14	100%	41,573,076
Secretaría de Infraestructura y Obra Pública	Infraestructura y equipamiento social de proyectos estratégicos	Infraestructura para ampliar la cobertura de conectividad en la entidad y disminuir la brecha digital.	Total de municipios conectados a la red digital estatal	Este indicador mide el total de municipios conectados a la red digital estatal, para así disminuir a brecha digital.	Trimestral	Municipio	100	100%	3,921,085

Eje: Desarrollo sostenible del territorio Desarrollo Integral de movilidad

Cifras cierre septiembre preliminares a la cuenta pública

Nombre UR	Programa	Componente	Indicador	Descripción de indicador	Frecuencia medición	Unidad medida	Meta	% avance 3er. trimestre	Ejercido
Fideicomiso de Administración para la mejora de la Seguridad Vial	Programa de mejora de la Seguridad Vial	Cédulas de notificación de infracción registrados en sistema	Total de cédulas de notificación de infracción registrados en sistema	Este indicador mide las infracciones levantadas por el área operativa vial y que se registran en sistema	Trimestral	Cédula	1,400,000	89%	40,000,000
Fideicomiso de Administración para la mejora de la Seguridad Vial	Programa de mejora de la Seguridad Vial	Proyectos especiales relacionados con el transporte público implementados	Total de proyectos especiales relacionados con el transporte público implementados	Este indicador mide el total de proyectos especiales relacionados con el transporte público implementados	Trimestral	Proyecto	4	0%	511,000
Fideicomiso de Administración para la mejora de la Seguridad Vial	Programa emergente de rescate de unidades que concluyeron su vida útil	Unidades de transporte colectivo circulando dentro de la norma en cuanto a años de vida que participaron en el programa	Total de unidades de transporte colectivo circulando dentro de la norma en cuanto a años de vida útil participantes del programa	Este indicador mide las unidades de transporte colectivo circulando dentro de la norma en cuanto a años de vida útil participantes del programa	Trimestral	Vehículo	330	16%	11,154,000
Fideicomiso de Administración para la mejora de la Seguridad Vial	Programa emergente de rescate de unidades que concluyeron su vida útil	Expedientes validados por el Comité Técnico del Fideicomiso para el apoyo económico de renovación de unidades de transporte público	Total de expedientes validados por el comité técnico del fideicomiso para el apoyo económico de renovación de unidades de transporte público	Este indicador mide los expedientes validados por el comité técnico del fideicomiso para el apoyo económico de renovación de unidades de transporte público	Trimestral	Expediente	330	16%	-
Fideicomiso de Administración para la mejora de la Seguridad Vial	Programa de apoyo para la renovación del parque vehicular de transporte de pasajeros	Expedientes validados para renovación de unidades de transporte público en áreas metropolitanas	Total de expedientes validados para renovación de unidades de transporte público en áreas metropolitanas	Este indicador mide los expedientes validados para renovación de unidades de transporte público en áreas metropolitanas	Trimestral	Expediente	150	32%	-

Cifras cierre septiembre preliminares a la cuenta pública

Nombre UR	Programa	Componente	Indicador	Descripción de indicador	Frecuencia medición	Unidad medida	Meta	% avance 3er. trimestre	Ejercido
Fideicomiso de Administración para la mejora de la Seguridad Vial	Programa de apoyo para la renovación del parque vehicular de transporte de pasajeros	Unidades renovadas de transporte público en áreas metropolitanas	Total de unidades renovadas de transporte público en áreas metropolitanas	Este indicador mide las unidades renovadas de transporte público en áreas metropolitanas	Trimestral	Vehículo	150	0%	-
Secretaría de Infraestructura y Obra Pública	Infraestructura para la movilidad sustentable	Proyectos especiales de infraestructura ejecutados para la movilidad y conectividad urbana	Total de proyectos especiales coordinados	Este indicador mide el número de proyectos especiales coordinados relacionados con temas de movilidad urbana.	Semestral	Proyecto	2	100%	1,297,858
Secretaría de Infraestructura y Obra Pública	Infraestructura para la movilidad sustentable	Proyectos, planes y estudios de arquitectura y urbanismo, movilidad urbana, elaborados y/o validados, para la ejecución de la obra pública	Total de proyectos y estudios de arquitectura y urbanismo, movilidad urbana revisados, supervisados, diseñados, validados y/o concluidos	Este indicador mide el total de proyectos y estudios de arquitectura y urbanismo, movilidad urbana revisados, supervisados, diseñados, validados y/o concluidos	Trimestral	Proyecto	15	100%	2,875,221
Secretaría de Infraestructura y Obra Pública	Infraestructura para la movilidad sustentable	Obras de Infraestructura para la implementación del Sistema Peribús para beneficio de la población del AMG	Total de obras implementadas del Sistema Peribús	Este indicador mide el total de obras implementadas del Sistema Peribús	Trimestral	Obra	90	100%	643,537,747
Secretaría de Infraestructura y Obra Pública	Infraestructura para la movilidad sustentable	Cicloviías construidas en AMG y municipios del interior del estado para incentivar la movilidad no motorizada y el cuidado del medio ambiente.	Kilómetros de Cicloviías construidas para incentivar la movilidad no motorizada y el cuidado del medio ambiente.	Este indicador mide los kilómetros de Cicloviías construidas para incentivar la movilidad no motorizada y el cuidado del medio ambiente.	Semestral	Kilómetro	30	100%	112,856,108
Secretaría de Infraestructura y Obra Pública	Infraestructura para la movilidad sustentable	Infraestructura y tecnología generada para la modernización de corredores de movilidad inteligente en el Área Metropolitana de Guadalajara	Total de infraestructura implementada para la modernización de corredores de movilidad en AMG	Se trata del número de infraestructura vial, (intersecciones) implementada para modernización de corredores de movilidad	Trimestral	Obra	491	104%	59,781,297

Cifras cierre septiembre preliminares a la cuenta pública

Nombre UR	Programa	Componente	Indicador	Descripción de indicador	Frecuencia medición	Unidad medida	Meta	% avance 3er. trimestre	Ejercicio
Secretaría de Seguridad	Operación de la vigilancia vial.	Servicios de vigilancia vial realizados en el estado	Total de servicios de vigilancia vial realizados en el Estado	Este indicador mide los servicios de vigilancia vial asignados AMG y en el interior del Estado, para la seguridad de los ciudadanos	Mensual	Servicio	640,000	63%	460,714,735
Secretaría de Seguridad	Operación de la vigilancia vial.	Accidentes viales atendidos en el Estado	Total Accidentes viales atendidos en el Estado	Este indicador mide los accidentes viales que atiende la policía vial en todo el Estado de Jalisco	Mensual	Accidente	16,840	34%	214,730
Secretaría de Seguridad	Operación de la vigilancia vial.	Cédulas de notificación de infracción elaboradas a los conductores	Total de cédulas de notificación de infracción elaboradas	Este indicador mide las sanciones viales aplicadas a conductores infractores	Mensual	Cédula	700,000	123%	518,240
Secretaría de Seguridad	Operativo Salvando Vidas	Mujeres y hombres retenidos en operativo de Alcoholimetría	Total de hombres y mujeres retenidas en operativo de Alcoholimetría	Este indicador mide el total de personas - hombres y mujeres - retenidas en los operativos de alcoholimetría implementados, en los puntos de control definidos para inhibir la conducta de combinar alcohol y volante	Mensual	Persona	7,920	63%	16,306
Secretaría de Seguridad	Operativo Salvando Vidas	Operativos de alcoholimetría implementados para inhibir la conducta de combinar alcohol y volante	Total de operativos de alcoholimetría implementados	Este indicador mide los operativos de alcoholimetría implementados, en los puntos de control definidos para inhibir la conducta de combinar alcohol y volante	Mensual	Operativo	1,760	117%	97,886
Secretaría del Transporte	Administración eficiente de los Recursos Humanos, Financieros y Materiales de la SETRAN	Avance realizado del plan de acción de accesibilidad universal	Total de avance realizado del plan de acción de accesibilidad universal	Este indicador mide el total de avance realizado del plan de acción de accesibilidad universal	Trimestral	Plan	1	100%	161,350,444
Secretaría del Transporte	Administración eficiente de los Recursos Humanos, Financieros y Materiales de la SETRAN	Reportes atendidos por el área de recursos materiales de la SETRAN	Total de reportes atendidos por el Área de Recursos Materiales de la SETRAN	Este indicador mide los reportes que son atendidos por el Área de Recursos Materiales sobre diversos temas como: solicitudes de mantenimiento preventivo, correctivo, aprovisionamiento, entre otros.	Mensual	Reporte	4,000	85%	27,071,959

Cifras cierre septiembre preliminares a la cuenta pública

Nombre UR	Programa	Componente	Indicador	Descripción de indicador	Frecuencia medición	Unidad medida	Meta	% avance 3er. trimestre	Ejercido
Secretaría del Transporte	Administración eficiente de los Recursos Humanos, Financieros y Materiales de la SETRAN	Sistema de armonización contable implementado	Total de sistema de armonización contable implementado	Este sistema permite tener una correcta armonización contable dentro de la SETRAN	Trimestral	Sistema	1	100%	4,590,244
Secretaría del Transporte	Administración eficiente de los Recursos Humanos, Financieros y Materiales de la SETRAN	Proyectos especiales de la SETRAN implementados	Total de proyectos especiales de la SETRAN implementados	Este indicador mide los proyectos especiales implementados en la SETRAN para su buen funcionamiento	Trimestral	Proyecto	3	0%	100,100,447
Secretaría del Transporte	Administración eficiente de los Recursos Humanos, Financieros y Materiales de la SETRAN	Personas atendidas en la Antigua Estación Central de Autotransporte	Total de personas atendidas por parte de la Antigua Estación Central de Autotransporte	Este indicador mide las personas que acuden a la Antigua Estación Central de Autotransporte	Mensual	Persona	855,870	100%	10,611,355
Secretaría del Transporte	Administración eficiente de los Recursos Humanos, Financieros y Materiales de la SETRAN	Solicitudes atendidas por el área de recursos humanos del personal de la SETRAN	Total de solicitudes atendidas en el Área de Recursos Humanos del personal de la SETRAN	Este indicador mide todas las solicitudes atendidas en el área de Recursos Humanos relativas al personal como incapacidades, incidencias, permisos, entre otros.	Mensual	Solicitud	10,000	119%	12,012,911
Secretaría del Transporte	Administración eficiente de los Recursos Humanos, Financieros y Materiales de la SETRAN	Quejas atendidas a través de la plataforma Contacto SETRAN	Total de quejas atendidas a través de la plataforma contacto SETRAN	Este indicador mide todas las quejas, sugerencias o felicitaciones que son registradas y atendidas en la plataforma de contacto SETRAN	Mensual	Queja	668	119%	49,578,235
Secretaría del Transporte	Administración eficiente de los Recursos Humanos, Financieros y Materiales de la SETRAN	Direcciones de la SETRAN atendidas en tiempo y forma	Total de direcciones atendidas en tiempo y forma	Este indicador mide las direcciones que solicitan algún tipo de apoyo, asesoría y que son atendidas de manera adecuada en tiempo y forma	Trimestral	Dirección	28	100%	6,931,733

Cifras cierre septiembre preliminares a la cuenta pública

Nombre UR	Programa	Componente	Indicador	Descripción de indicador	Frecuencia medición	Unidad medida	Meta	% avance 3er. trimestre	Ejercido
Secretaría del Transporte	Gestión de Seguridad Vial con Enfoque de Sistema Seguro	Capacitaciones y talleres presenciales y virtuales realizados de seguridad vial	Total de capacitaciones y talleres presenciales y virtuales realizados de seguridad vial	Este indicador mide la capacitación en seguridad vial a distintos grupos de la población	Trimestral	Capacitación	955	100%	8,406,376
Secretaría del Transporte	Gestión de Seguridad Vial con Enfoque de Sistema Seguro	Diagnósticos realizados de las auditorías e inspecciones de seguridad vial	Total de diagnósticos de las auditorías e inspecciones de seguridad vial realizadas	Este indicador mide la realización de auditorías e inspecciones de seguridad vial, que culminen en recomendaciones de mejora para ser atendidas por las dependencias y autoridades correspondientes y las demás que establezcan otras disposiciones legales o reglamentarias aplicables	Trimestral	Diagnóstico	13	100%	2,266,034
Secretaría del Transporte	Gestión de Seguridad Vial con Enfoque de Sistema Seguro	Campañas de difusión implementadas de seguridad vial	Total de campañas de difusión implementadas de seguridad vial	Este indicador mide las campañas implementadas para la comunicación y difusión del tema de seguridad vial	Trimestral	Campaña	4	125%	6,047,665
Secretaría del Transporte	Gestión de Seguridad Vial con Enfoque de Sistema Seguro	Licencias de conducir expedidas a ciudadanas	Total de licencias de conducir expedidas a solicitantes	Este indicador mide las licencias de conducir otorgadas a quienes lo requieran	Mensual	Licencia de conducir	500,000	84%	82,795,908
Secretaría del Transporte	Gestión de Seguridad Vial con Enfoque de Sistema Seguro	Sesiones del Comité Estatal de Seguridad Vial realizadas	Total de sesiones realizadas del Comité Estatal de Seguridad Vial	Este indicador mide las sesiones realizadas por el Comité Estatal de Seguridad Vial para dar seguimiento a estrategias, programas y proyectos	Trimestral	Sesión	3	100%	-
Secretaría del Transporte	Gestión de Seguridad Vial con Enfoque de Sistema Seguro	Trámites realizados en ventanilla multitrámite	Total de trámites realizados en ventanilla multitrámite	Este indicador mide los trámites regulatorios realizados a favor de la ciudadanía	Mensual	Trámite	53,262	87%	5,673,056
Secretaría del Transporte	Gestión de Seguridad Vial con Enfoque de Sistema Seguro	Acciones realizadas de mejora regulatoria en materia de seguridad vial	Total de acciones realizadas de mejora regulatoria en materia de seguridad vial	Este indicador mide la generación de mejoras regulatorias a los procesos de supervisión de las escuelas certificadas para la impartición de cursos de seguridad vial en sus respectivas modalidades	Trimestral	Acción	1	100%	17,155,844

Cifras cierre septiembre preliminares a la cuenta pública

Nombre UR	Programa	Componente	Indicador	Descripción de indicador	Frecuencia medición	Unidad medida	Meta	% avance 3er. trimestre	Ejercido
Secretaría del Transporte	Mi Transporte	Estudios y Proyectos Realizados en materia de de transporte público	Total de estudios y proyectos realizados en materia de transporte público	Este indicador mide los diferentes estudios y proyectos que se realizan para el reordenamiento del transporte público	Trimestral	Estudio	3	100%	18,123,375
Secretaría del Transporte	Mi Transporte	Actos jurídicos inscritos derivados del transporte público en cualquier de sus modalidades	Total de inscripciones realizadas de los actos jurídicos derivados del transporte público en cualquiera de sus modalidades	Este indicador mide todos los actos que se realizan ante la Dirección de Área de Registro Estatal de Movilidad y Transporte	Mensual	Inscripción	42,000	91%	5,340,301
Secretaría del Transporte	Mi Transporte	Solicitudes atendidas de transporte colectivo y taxis	Total de solicitudes atendidas derivadas del transporte colectivo y taxis	Permite la regularización de las necesidades manifestadas por los usuarios y usuarias	Mensual	Solicitud	30,685	100%	5,381,031
Secretaría del Transporte	Supervisión al Transporte Público	Folios de supervisión aplicados al transporte público	Total de folios de supervisión aplicados al transporte público	Este indicador mide los folios aplicados al transporte público, derivado de los diferentes operativos realizados por la Dirección General de Transporte Público	Mensual	Folio	80,919	100%	1,975,584
Secretaría del Transporte	Supervisión al Transporte Público	Quejas atendidas del Transporte Público	Total de quejas atendidas del transporte público	Este indicador mide todas aquellas quejas recibidas en la Dirección General de Supervisión al Transporte y que fueron atendidas	Mensual	Queja	5,474	100%	1,912,806
Secretaría del Transporte	Atención Jurídica en materia de Transporte en el Estado	Procedimientos atendidos en materia jurídica	Total de procedimientos atendidos en materia jurídica	Este indicador mide todos los procedimientos en materia jurídica atendidos el cual incluye las diversas áreas de la Dirección de lo Contencioso	Mensual	Procedimiento	36,199	100%	54,432,007
Secretaría del Transporte	Atención Jurídica en materia de Transporte en el Estado	Acreditación como centro de mediación	Total de acreditaciones como centro de mediación	Se pretende acreditar como centro de mediación al área de accidentados	Trimestral	Acreditación	1	100%	12,099,591

Cifras cierre septiembre preliminares a la cuenta pública

Nombre UR	Programa	Componente	Indicador	Descripción de indicador	Frecuencia medición	Unidad medida	Meta	% avance 3er. trimestre	Ejercido
Secretaría del Transporte	Atención Jurídica en materia de Transporte en el Estado	Peticiones atendidas en materia de información de transparencia	Total de peticiones de información de transparencia atendidas	Este indicador mide todas aquellas solicitudes de información que llegaron a través de Transparencia y que fueron atendidas	Mensual	Petición	3,504	35%	5,270,894
Secretaría del Transporte	Transporte Escolar	Acciones realizadas para la regularización del Transporte Escolar	Total de acciones realizadas para la regularización del transporte escolar	Este indicador mide las acciones encaminadas al cumplimiento de la regularización del transporte escolar	Trimestral	Acción	2	100%	1,196,691
Secretaría del Transporte	Transporte Escolar	Acciones realizadas del programa de patrulla escolar	Total de acciones realizadas del programa de patrulla escolar	Este indicador mide las acciones encaminadas al cumplimiento del programa patrulla escolar	Trimestral	Acción	1	100%	2,129,072
Sistema de Tren Eléctrico Urbano (SITEUR)	Desarrollo Integral Sistema de Tren Eléctrico Urbano.	Viajes de pasajeros y pasajeras visitantes o residentes del Estado de Jalisco transportados por el Sistema de Tren Eléctrico Urbano	Total de millones de viajes de pasajeros y pasajeras realizados por SITEUR	Este indicador mide el total del número de viajes de pasajeros y pasajeras en el Sistema de Tren Eléctrico Urbano, mismo que incluye Línea 1, Línea 2, Línea 3 y SITREN	Mensual	Millones de Viaje de Pasajero	127	90%	230,109,625
Sistema de Tren Eléctrico Urbano (SITEUR)	Proyectos de Inversión Pública	Sistema de control de trenes y señalización de Línea 1 y Línea 2 implementado	Porcentaje de avance en la implementación del sistema de control de trenes y señalización de Línea 1 y Línea 2	Este indicador mide el porcentaje de avance en la implementación del sistema de control de trenes y señalización de Línea 1 y Línea 2	Trimestral	Porcentaje	27	0%	-
Sistema de Tren Eléctrico Urbano (SITEUR)	Proyectos de Inversión Pública	Estaciones y plataformas de transferencia de Mi Macro Calzada mejoradas	Total de estaciones y plataformas de transferencia de Mi Macro Calzada mejoradas	Este indicador mide el total de estaciones y plataformas de transferencia de Mi Macro Calzada mejoradas	Mensual	Plataforma	30	81%	160
Sistema de Tren Eléctrico Urbano (SITEUR)	Desarrollo Integral Sistema de Tren Eléctrico Urbano.	Traslado de pasajeros y pasajeras realizados con descuento del 50%	Total de traslados de pasajeros y pasajeras realizados con descuento del 50%	Este indicador mide el total del número de traslados de pasajeros y pasajeras con descuento del 50%	Bimestral	Traslado	8302690	81%	-

Cifras cierre septiembre preliminares a la cuenta pública

Nombre UR	Programa	Componente	Indicador	Descripción de indicador	Frecuencia medición	Unidad medida	Meta	% avance 3er. trimestre	Ejercido
Sistema de Tren Eléctrico Urbano (SITEUR)	Proyectos de Inversión Pública	Programa de accesibilidad para personas con discapacidad implementado en el Tren Ligero y SITREN	Porcentaje de avance de la implementación del programa de accesibilidad para personas con discapacidad en el Tren Ligero y SITREN	Este indicador mide el porcentaje de avance de la implementación del programa de accesibilidad para personas con discapacidad en el Tren Ligero y SITREN	Trimestral	Porcentaje	100	100%	-

Eje: Desarrollo sostenible del territorio Protección y gestión ambiental

Cifras cierre septiembre preliminares a la cuenta pública

Nombre UR	Programa	Componente	Indicador	Descripción de indicador	Frecuencia medición	Unidad medida	Meta	% avance 3er. trimestre	Ejercido
Agencia Integral de Regulación de Emisiones	Control y Vigilancia de Emisiones Vehiculares	Centros AIRE operando en el Estado de Jalisco	Total de centros AIRE operando en el Estado de Jalisco	Este indicador mide el total de centros AIRE operando en el Estado de Jalisco	Trimestral	Centro	2	100%	9,584,484
Agencia Integral de Regulación de Emisiones	Control y Vigilancia de Emisiones Vehiculares	Verificaciones vehiculares realizadas a través de Centros AIRE	Total de pruebas de verificación realizadas en las líneas de los centros AIRE	Este indicador mide el total de pruebas de verificación realizadas en las líneas de los centros AIRE	Trimestral	Verificación	30,000	125%	9,220,719
Agencia Integral de Regulación de Emisiones	Control y Vigilancia de Emisiones Vehiculares	Reportes realizados dentro del Programa Anual de Trabajo en coordinación con la Contraloría del Estado de Jalisco	Total de reportes de avances en cumplimiento de las metas establecidas en el Programa Anual de Trabajo	Este indicador mide el total de reportes de avances en cumplimiento de las metas establecidas en el Programa Anual de Trabajo	Bimestral	Reporte	6	100%	60
Fondo Estatal de Protección al Ambiente del Estado de Jalisco	Gestión financiera y estratégica garantizando el derecho humano a un medio ambiente sano	Procesos de Mejora de Transparencia, Eficiencia y Gestión Administrativa implementados	Total de acciones de mejora en materia de transparencia, eficiencia y gestión administrativa	Este indicador mide los servicios para brindar a la población información y procesos transparentes, eficientes y de gestión administrativa	Trimestral	Acción	8	100%	3,843,579
Fondo Estatal de Protección al Ambiente del Estado de Jalisco	Gestión financiera y estratégica garantizando el derecho humano a un medio ambiente sano	Acciones implementadas para la atención de la problemática en Salud Ambiental	Total de acciones de atención de la problemática en salud ambiental	Este indicador mide las acciones de soporte para la verificación vehicular, así como financiamiento para proyectos de aire limpio y salud, economía circular en residuos sólidos y para el plan de recuperación de sitios contaminados	Trimestral	Acción	25	86%	21,340,684
Fondo Estatal de Protección al Ambiente del Estado de Jalisco	Gestión financiera y estratégica garantizando el derecho humano a un medio ambiente sano	Actividades realizadas para la divulgación de conocimiento en materia climática para la Sociedad y Medio Ambiente	Total de actividades realizadas	Este indicador mide las actividades para divulgar el conocimiento en materia climática para la sociedad y medio ambiente	Trimestral	Actividad	1	100%	305,699

Cifras cierre septiembre preliminares a la cuenta pública

Nombre UR	Programa	Componente	Indicador	Descripción de indicador	Frecuencia medición	Unidad medida	Meta	% avance 3er. trimestre	Ejercido
Fondo Estatal de Protección al Ambiente del Estado de Jalisco	Gestión financiera y estratégica garantizando el derecho humano a un medio ambiente sano	Financiamiento de acciones apoyadas de Innovación para Acción Climática	Total de acciones de innovación para acción climática	Este indicador mide el financiamiento de acciones de lucha contra la deforestación, la adaptación al cambio climático y la implementación de rutas de des-carbonización	Trimestral	Acción	1	100%	472,871
Fondo Estatal de Protección al Ambiente del Estado de Jalisco	Gestión financiera y estratégica garantizando el derecho humano a un medio ambiente sano	Mecanismos de financiamiento realizado para la agenda ambiental	Total de mecanismos desarrollados	Este indicador muestra los mecanismos de financiamiento que comprende la elaboración de instrumentos de recaudación, así como la elaboración de instrumentos financieros para fondos de garantía	Trimestral	Mecanismo	2	100%	24,5184
Fondo Estatal de Protección al Ambiente del Estado de Jalisco	Gestión financiera y estratégica garantizando el derecho humano a un medio ambiente sano	Financiamiento realizado a proyectos de Capital Natural y Sociedad	Total de proyectos financiados de capital natural y sociedad	Este indicador muestra el financiamiento de proyectos para la implementación de estrategias de biodiversidad, así como aquellos correspondientes a bonos de carbono	Trimestral	Proyecto	1	100%	313,190
Secretaría de Medio Ambiente y Desarrollo Territorial	Gestión Sustentable del Territorio	Dictámenes de impacto ambiental dirigidos al público en general implementados para la ejecución de proyectos de obra pública y privada de competencia Estatal.	Total de dictámenes de impacto ambiental emitidos	Permite un desarrollo ordenado y sustentable de los proyectos de competencia Estatal que se desarrollan en Jalisco.	Trimestral	Dictamen	135	101%	1,624,601
Secretaría de Medio Ambiente y Desarrollo Territorial	Gestión Sustentable del Territorio	Proyectos apoyados que contribuyen a la disminución de la contaminación en el Estado	Total de proyectos estratégicos para la disminución de la contaminación en el Estado.	Desarrollo de proyectos para disminuir contaminantes específicos y contrarrestar impactos ambientales a través de estos proyectos.	Trimestral	Proyecto	1	100%	8,931,390
Secretaría de Medio Ambiente y Desarrollo Territorial	Gestión Sustentable del Territorio	Respuestas a solicitudes emitidas de Planes y Etapas del manejo de los Residuos de Manejo Especial	Total de resoluciones a solicitudes de Planes y Etapas del manejo de los residuos de manejo especial	Mediante las respuestas a trámites se pueden conocer las autorizaciones y registros de los RME y los planes y programas para el manejo integral de residuos de manejo especial.	Trimestral	Resolución	1,625	90%	1,149,618

Nombre UR	Programa	Componente	Indicador	Descripción de indicador	Frecuencia medición	Unidad medida	Meta	% avance 3er. trimestre	Ejercido
Secretaría de Medio Ambiente y Desarrollo Territorial	Gestión Sustentable del Territorio	Sectores productivos con normatividad aplicada de conformidad con el lineamiento de generación de residuos y emisiones a la atmósfera.	Total de resoluciones validadas a trámites de operación anual en materia atmosférica	Permite conocer los establecimientos que cubren con los lineamientos y medidas de generación de residuos y emisiones a la atmósfera.	Trimestral	Validación	1,585	82%	1,224,657
Secretaría de Medio Ambiente y Desarrollo Territorial	Gestión Sustentable del Territorio	Municipios fortalecidos para el manejo de residuos sólidos urbanos y de manejo especial en el Estado.	Total de proyectos para fortalecimiento en materia de gestión Integral de Residuos en municipios del Estado.	Permite contar con sitios de disposición final que cumplan con la normatividad ambiental para el manejo de residuos sólidos urbanos y de manejo especial en los Municipios del Estado.	Trimestral	Programa	5	100%	13,372,895
Secretaría de Medio Ambiente y Desarrollo Territorial	Gestión Sustentable del Territorio	Trámites ambientales recibidos a través de las Delegaciones Regionales.	Total de trámites recibidos a través de las Delegaciones Regionales	Este indicador muestra los trámites ambientales recibidos a través de las Delegaciones Regionales para el manejo sustentable de los recursos naturales.	Trimestral	Trámite	1,000	105%	49,764
Secretaría de Medio Ambiente y Desarrollo Territorial	Gestión de la Calidad del Aire	Sistemas de control y monitoreo de la contaminación atmosférica operando en el estado de Jalisco	Total de Sistemas de control y monitoreo atmosférica operando	Este indicador mostrará la cantidad de sistemas de control y monitoreo atmosférico operando en el estado de Jalisco para la cuantificación, comunicación y control de la calidad del aire.	Trimestral	Sistema	2	100%	3,316,069
Secretaría de Medio Ambiente y Desarrollo Territorial	Gestión de la Calidad del Aire	Proyectos y medidas de intervención implementadas para reducir la vulnerabilidad por exposición a mala calidad del aire de los habitantes del Área Metropolitana de Guadalajara, localidades y espacios rurales de Jalisco.	Total de medidas implementadas para reducir la vulnerabilidad por exposición a mala calidad del aire de los habitantes del Área Metropolitana de Guadalajara, localidades y espacios rurales de Jalisco.	Este indicador mostrará la cantidad de medidas de intervención implementadas para reducir la vulnerabilidad por exposición a mala calidad del aire de los habitantes del Área metropolitana de Guadalajara, localidades y espacios rurales de Jalisco.	Trimestral	Medida	1	100%	4,581,634

Eje: Desarrollo sostenible del territorio Gestión de ecosistemas y biodiversidad

Cifras cierre septiembre preliminares a la cuenta pública

Nombre UR	Programa	Componente	Indicador	Descripción de indicador	Frecuencia medición	Unidad medida	Meta	% avance 3er. trimestre	Ejercido
Fideicomiso para la Administración del Programa de Desarrollo Forestal del Estado de Jalisco (FIPRODEFO)	Desarrollo Forestal Sustentable del Estado de Jalisco	Capacidades desarrolladas para promover la participación de dueños, poseedores y usuarios que inciden en el manejo integral del territorio	Total de personas capacitadas que aplican los conocimientos adquiridos en manejo y gestión forestal	Desarrollar capacidades y promover la participación de dueños, poseedores y usuarios que inciden en el manejo integral del territorio	Trimestral	Persona	60	100%	2,120,052
Fideicomiso para la Administración del Programa de Desarrollo Forestal del Estado de Jalisco (FIPRODEFO)	Desarrollo Forestal Sustentable del Estado de Jalisco	Producción realizada de semilla y planta de especies forestales con fines forrajeros y maderables de calidad.	Total de semilla forestal producida y germinada	Obtener material genético para la reproducción de especies forestales	Semestral	Semilla	300	100%	3,851,940
Fideicomiso para la Administración del Programa de Desarrollo Forestal del Estado de Jalisco (FIPRODEFO)	Desarrollo Forestal Sustentable del Estado de Jalisco	Instrumentos económicos y financieros desarrollados para la compensación por la prestación de servicios ambientales	Total de apoyos otorgados para el desarrollo forestal	Remunerar a dueños de áreas con vegetación que brindan servicios ambientales y otros beneficios a la población aledaña.	Semestral	Apoyo	70	80%	3,799,850
OPD Bosque La Primavera	Administración y Manejo del Área de Protección de Flora y Fauna La Primavera	Acciones implementadas de protección y vigilancia coordinada de los recursos naturales del área natural protegida Bosque La Primavera de manera permanente, para prevenir y detectar ilícitos ambientales.	Total de operativos para la protección de los recursos naturales del Área de Protección de Flora y Fauna La Primavera	Este indicador mide los recorridos de vigilancia en el Área de Protección de Flora y Fauna La Primavera, y puntos de control operando	Mensual	Operativo	36	100%	6,892,622

Cifras cierre septiembre preliminares a la cuenta pública

Nombre UR	Programa	Componente	Indicador	Descripción de indicador	Frecuencia medición	Unidad medida	Meta	% avance 3er. trimestre	Ejercido
OPD Bosque La Primavera	Administración y Manejo del Área de Protección de Flora y Fauna La Primavera	Apoyos gestionados para la adecuada operación y desarrollo del organismo, con transparencia y rendición de cuentas, administrando los recursos humanos, materiales y financieros del Bosque La Primavera.	Total de reportes de efectividad administrativa y rendición de cuentas	Este indicador mide los reportes realizados de efectividad administrativa y de rendición de cuentas	Mensual	Informe	16	100%	4,466,622
OPD Bosque La Primavera	Administración y Manejo del Área de Protección de Flora y Fauna La Primavera	Cultura ambiental, conocimiento científico, así como participación social fomentada y divulgada para la conservación del capital natural del área protegida Bosque La Primavera.	Total de productos obtenidos de actividades educativas realizadas e investigación ambiental promovida y participación social	Este indicador mide las actividades y eventos atendidos respecto al total de eventos solicitados	Mensual	Producto	50	100%	6,236,029
OPD Bosque La Primavera	Subsidios para la implementación de actividades dirigidas a la conservación y la restauración del Área de Protección de Flora y Fauna La Primavera, a través de la participación comunitaria	Acciones implementadas de manejo del fuego y restauración de los ecosistemas en el área protegida para propiciar la protección y conservación de los recursos naturales del Bosque La Primavera	Total de superficie con acciones de prevención, restauración y conservación	Este indicador mide el total de superficie con acciones de prevención, restauración y conservación	Mensual	Hectárea	280	100%	602,730
OPD Bosque La Primavera	Subsidios para la implementación de actividades dirigidas a la conservación y la restauración del Área de Protección de Flora y Fauna La Primavera, a través de la participación comunitaria	Apoyos implementados para fomentar proyectos productivos al interior del área natural protegida compatibles con la conservación de los recursos naturales y el desarrollo comunitario	Total de proyectos productivos promovidos al interior del área natural protegida	Este indicador mide el total de proyectos productivos promovidos al interior del área natural protegida	Mensual	Proyecto	20	100%	-

Cifras cierre septiembre preliminares a la cuenta pública

Nombre UR	Programa	Componente	Indicador	Descripción de indicador	Frecuencia medición	Unidad medida	Meta	% avance 3er. trimestre	Ejercido
Parque Metropolitano de Guadalajara	Administración y Operación del Parque Metropolitano de Guadalajara	Mantenimientos efectuados a áreas verdes, arbolado, pistas e instalaciones para el uso y disfrute de usuarios y visitantes	Total de mantenimiento a edificios, pistas e instalaciones	Este indicador mide el número de acciones encaminadas al mantenimiento preventivo en edificios, pistas e instalaciones del Parque Metropolitano de Guadalajara	Trimestral	Mantenimiento	2,400	103%	12,234,166
Secretaría de Medio Ambiente y Desarrollo Territorial	Acción Climática, Manejo, Conservación, Restauración y Protección de los ecosistemas del Estado	Programa Estatal de Manejo del Fuego implementado en el contexto de cambio climático.	Total de hectáreas afectadas por incendios forestales	Este indicador mide la superficie afectada por incendios forestales registrados durante la temporada 2021.	Mensual	Hectárea	48,809	100%	74,782,118
Secretaría de Medio Ambiente y Desarrollo Territorial	Acción Climática, Manejo, Conservación, Restauración y Protección de los ecosistemas del Estado	Superficie bajo esquemas de conservación incrementada, con enfoque de conectividad biológica y gestión sustentable del territorio	Total de hectáreas decretadas bajo algún esquema de conservación	Este indicador mide la superficie estatal bajo esquemas de área natural protegida, y otras modalidades de conservación.	Trimestral	Hectárea	6,000	100%	810,835
Secretaría de Medio Ambiente y Desarrollo Territorial	Acción Climática, Manejo, Conservación, Restauración y Protección de los ecosistemas del Estado	Producción y productividad incrementada en el paisaje forestal del estado de Jalisco	Total de acciones realizadas para incrementar la producción y productividad forestal en el Estado.	Este indicador mide todas las acciones de este componente y muestra aquellas adicionales que se realizan para incrementar la producción y productividad forestal en el Estado de Jalisco.	Semestral	Acción	6	100%	16,699,566
Secretaría de Medio Ambiente y Desarrollo Territorial	Acción Climática, Manejo, Conservación, Restauración y Protección de los ecosistemas del Estado	Estrategia estatal para reducir la deforestación y degradación forestal en Jalisco implementada	Total de acciones para disminuir la tasa de deforestación y degradación forestal	Este indicador mide la articulación de políticas e iniciativas dirigidas a atender las causas directas y subyacentes que provocan deforestación y degradación forestal	Trimestral	Acción	2	100%	7,975,076
Secretaría de Medio Ambiente y Desarrollo Territorial	Acción Climática, Manejo, Conservación, Restauración y Protección de los ecosistemas del Estado	Estrategia Estatal de Biodiversidad de Jalisco implementada	Total de Acciones implementadas en la Estrategia	Este indicador expresa el total de acciones entorno a las áreas naturales protegidas y otras modalidades de conservación implementadas.	Trimestral	Acción	11	100%	20,987,057

Nombre UR	Programa	Componente	Indicador	Descripción de indicador	Frecuencia medición	Unidad medida	Meta	% avance 3er. trimestre	Ejercido
Secretaría de Medio Ambiente y Desarrollo Territorial	Acción Climática, Manejo, Conservación, Restauración y Protección de los ecosistemas del Estado	Acciones implementadas para la gestión sustentable de humedales y manglares.	Total de acciones en humedales implementadas	Este indicador expresa el total de acciones que contribuyen a la conservación de los humedales y manglares en Jalisco.	Trimestral	Acción	10	100%	35,785
Agencia de Bosques Urbanos	Administración y operación de los ecosistemas de bosques urbanos del Área Metropolitana de Guadalajara	Actividades implementadas para una administración y ejercicio eficiente, correcto y transparente de recursos públicos, materiales, humanos, financieros, tecnológicos e intelectuales	Total de actividades para la administración y ejecución de los recursos	Este indicador mide el cumplimiento de las actividades administración y ejercicio de recursos públicos o derivados de la procuración de fondos, materiales, humanos, tecnológicos, etc.	Semestral	Actividad	12	100%	36,775,499
Agencia de Bosques Urbanos	Administración y operación de los ecosistemas de bosques urbanos del Área Metropolitana de Guadalajara	Programas en materia de seguridad e higiene implementados de acuerdo con la normatividad aplicable a las actividades realizadas	Total de programas en materia de seguridad e higiene implementados	Este indicador mide el nivel de cumplimiento de requisitos legales y protocolos en materia de seguridad e higiene y prevención de accidentes, incidentes o enfermedades derivadas del trabajo	Semestral	Programa	11	100%	290,000
Agencia de Bosques Urbanos	Administración y operación de los ecosistemas de bosques urbanos del Área Metropolitana de Guadalajara	Proyectos implementados para la conservación, restauración y mejoramiento del ecosistema y su biodiversidad biológica de los bosques urbanos	Total de proyectos implementados para el mejoramiento de los ecosistemas	Este indicador mide los proyectos implementados para la conservación, restauración y mejoramiento del ecosistema de los bosques urbanos	Semestral	Proyecto	11	100%	23,212,883

Eje: Desarrollo sostenible del territorio Gobernanza territorial y desarrollo regional

Cifras cierre septiembre preliminares a la cuenta pública

Nombre UR	Programa	Componente	Indicador	Descripción de indicador	Frecuencia medición	Unidad medida	Meta	% avance 3er. trimestre	Ejercido
Procuraduría de Desarrollo Urbano	Planeación Urbana con enfoque de Ciudades y Territorio	Acciones implementadas para la protección del patrimonio cultural edificado y urbano	Total de acciones para la protección del patrimonio cultural	Este indicador mide el total de acciones para la protección del patrimonio cultural	Trimestral	Acción	10	114%	104,701
Procuraduría de Desarrollo Urbano	Planeación Urbana con enfoque de Ciudades y Territorio	Asesorías brindadas a los municipios para alinear los planes, programas y reglamentos en materia urbanística a la Nueva Agenda Urbana.	Total de asesorías atendidas	Este indicador mide el total de asesorías atendidas	Semestral	Asesoría	50	96%	205,645
Procuraduría de Desarrollo Urbano	Desarrollo urbano equilibrado y ordenado con enfoque en Derechos Humanos	Predios en los municipios revisados de acuerdo al procedimiento de regulación	Total de predios revisados	Este indicador mide el total de predios revisados	Semestral	Predio	6,000	81%	9,012,013
Procuraduría de Desarrollo Urbano	Desarrollo urbano equilibrado y ordenado con enfoque en Derechos Humanos	Promoción realizada para la elaboración y actualización de los instrumentos de planificación y ordenación urbana para su alineación a la Nueva Agenda Urbana.	Total de asesorías brindadas	Este indicador mide el total de asesorías brindadas	Semestral	Asesoría	200	139%	976,717
Procuraduría de Desarrollo Urbano	Desarrollo urbano equilibrado y ordenado con enfoque en Derechos Humanos	Planes y programas adecuados para el desarrollo urbano de los centros de población.	Total de planes y programas analizados y con recomendaciones con la legislación urbana	Este indicador mide el total de planes y programas analizados y con recomendaciones con la legislación urbana	Semestral	Plan y programa	20	90%	5,581,148

Nombre UR	Programa	Componente	Indicador	Descripción de indicador	Frecuencia medición	Unidad medida	Meta	% avance 3er. trimestre	Ejercido
Secretaría de Medio Ambiente y Desarrollo Territorial	Ordenamiento Ecológico, Territorial y de Desarrollo Urbano	Armonización legislativa y reglamentaria implementada en materia territorial, ecológica y de los asentamientos humanos	Total de documentos de iniciativas legales elaborados para la armonización legislativa y reglamentaria.	Este indicador muestra las iniciativas legales que se elaboran en la Secretaría de Medio Ambiente y Desarrollo Territorial	Trimestral	Documento	1	100%	269,938
Secretaría de Medio Ambiente y Desarrollo Territorial	Ordenamiento Ecológico, Territorial y de Desarrollo Urbano	Convenios elaborados en materia de institucionalización de las metrópolis interestatales e intraestatales	Total de documentos de iniciativas elaborados para la coordinación metropolitana, interestatales e intraestatales	Este indicador muestra los documentos de iniciativas elaborados para la coordinación metropolitana, interestatales e intraestatales para el Desarrollo Urbano	Trimestral	Documento	1	100%	382
Secretaría de Medio Ambiente y Desarrollo Territorial	Ordenamiento Ecológico, Territorial y de Desarrollo Urbano	Dictámenes de Congruencia de los Programas y/o Planes de Desarrollo Urbano emitidos con base en los planes de desarrollo urbano y de ordenamiento ecológico y territorial	Total de dictámenes emitidos	Este indicador muestra el número de dictámenes que se realizan en el interior del Estado de Jalisco	Trimestral	Dictamen	25	122%	1,073,521
Secretaría de Medio Ambiente y Desarrollo Territorial	Ordenamiento Ecológico, Territorial y de Desarrollo Urbano	Dictámenes técnicos realizados con base en programas sectoriales vigentes y estudios de movilidad y transporte para el estado de Jalisco.	Total de dictámenes técnicos en materia de movilidad y transporte emitidos.	Este Indicador muestra los dictámenes técnicos en materia de movilidad y transporte emitidos, para llevar a cabo programas sectoriales vigentes y estudios de movilidad y transporte para el estado de Jalisco.	Trimestral	Dictamen	20	120%	38,700
Secretaría de Medio Ambiente y Desarrollo Territorial	Ordenamiento Ecológico, Territorial y de Desarrollo Urbano	Elaboración de Programas Integrados en materia de Ordenamiento Ecológico, Territorial y de Desarrollo Urbano	Total de Programas Integrados de Ordenamiento Ecológico, Territorial y de Desarrollo Urbano elaborados	Este indicador muestra el número de Programas de Ordenamiento Ecológico, Territorial y de Desarrollo Urbano integrados que se realizan en beneficio de los habitantes de los 125 municipios del Estado de Jalisco.	Trimestral	Documento	4	100%	6,150,575

Cifras cierre septiembre preliminares a la cuenta pública

Nombre UR	Programa	Componente	Indicador	Descripción de indicador	Frecuencia medición	Unidad medida	Meta	% avance 3er. trimestre	Ejercido
Secretaría de Medio Ambiente y Desarrollo Territorial	Ordenamiento Ecológico, Territorial y de Desarrollo Urbano	Plataforma operando para la concentración de Información Geográfica Estatal de Medio Ambiente y Territorio	Total de capas de información georreferenciadas y en formato vectorial (.shp)	Este indicador muestra la integración de la Plataforma de Información Geográfica Estatal de Medio Ambiente y Territorio operando.	Trimestral	Capas de Información	35	100%	4,235,034
Secretaría de Medio Ambiente y Desarrollo Territorial	Ordenamiento Ecológico, Territorial y de Desarrollo Urbano	Recopilación y propuesta de acciones y estrategias para su integración dentro del Programa Integral de Movilidad y Transporte del Estado de Jalisco	Total de documentos de diagnóstico y estrategias elaborados	Este indicador muestra mediante un documento el total de las acciones y estrategias planteadas para la movilidad y el transporte	Trimestral	Documento	1	100%	470,726
Secretaría General de Gobierno	Guía Consultiva de Desempeño Municipal	Capacitaciones otorgadas a los Servidores Públicos de los Gobiernos Municipales, relacionado al Marco Jurídico Municipal.	Total de municipios de la entidad, con funcionarios capacitados.	Capacitaciones otorgadas a los Servidores Públicos de los Gobiernos Municipales, relacionado al Marco Jurídico Municipal.	Trimestral	Municipio	60	0%	2,081,913
Secretaría General de Gobierno	Guía Consultiva de Desempeño Municipal	Fortalecimiento Institucional en Planeación del Territorio y Desarrollo Ambiental de los Municipios.	Total de municipios con fortalecimiento institucional incrementado, en planeación del territorio y desarrollo ambiental del Estado de Jalisco.	Fortalecimiento Institucional en Planeación del Territorio y Desarrollo Ambiental de los Municipios.	Trimestral	Municipio	60	0%	3,835,227
Secretaría General de Gobierno	Guía Consultiva de Desempeño Municipal	Reconocimientos entregados a las mejores prácticas municipales en la Guía Consultiva de Desempeño Municipal.	Total de Gobiernos Municipales que obtuvieron reconocimientos en la Guía Consultiva de Desempeño Municipal.	Reconocimientos entregados a las mejores prácticas municipales en la Guía Consultiva de Desempeño Municipal.	Anual	Municipio	60	100%	4,219,563

Eje: Desarrollo sostenible del territorio Procuración de la justicia ambiental

Cifras cierre septiembre preliminares a la cuenta pública

Nombre UR	Programa	Componente	Indicador	Descripción de indicador	Frecuencia medición	Unidad medida	Meta	% avance 3er. trimestre	Ejercido
Procuraduría Estatal de Protección al Ambiente	Normatividad, Seguridad y Justicia Ambiental	Requerimientos administrativos ambientales notificados a los obligados que fueron omisos en la presentación de trámites ambientales	Porcentaje de requerimientos administrativos ambientales notificados	Este indicador representa la relación entre el total de requerimientos administrativos ambientales notificados durante el año y el total de los requerimientos administrativos ambientales programados	Trimestral	Requerimiento	500	3%	4,379,180
Procuraduría Estatal de Protección al Ambiente	Normatividad, Seguridad y Justicia Ambiental	Denuncias populares atendidas en tiempo y forma	Días hábiles promedio para la atención a denuncias populares	Este indicador mide el tiempo promedio de atención a las denuncias populares que se presentan ante la Procuraduría Estatal de Protección al Ambiente en días hábiles	Trimestral	Día hábil	13	100%	6,657,848
Procuraduría Estatal de Protección al Ambiente	Normatividad, Seguridad y Justicia Ambiental	Estrategias de coordinación y colaboración implementadas con los distintos órdenes de gobierno para el fortalecimiento de la inspección y vigilancia ambiental en el contexto estatal.	Porcentaje de estrategias de coordinación y colaboración en materia de inspección y vigilancia ambiental implementadas	Este indicador representa la relación entre el total de estrategias de coordinación y colaboración implementadas durante el año y el total de las estrategias de coordinación y colaboración programadas	Trimestral	Estrategia	9	100%	2,742,656

Eje: Desarrollo sostenible del territorio

Cambio climático

Cifras cierre septiembre preliminares a la cuenta pública

Nombre UR	Programa	Componente	Indicador	Descripción de indicador	Frecuencia medición	Unidad medida	Meta	% avance 3er. trimestre	Ejercido
Secretaría de Medio Ambiente y Desarrollo Territorial	Gestión Ambiental en el Estado de Jalisco	Estrategias implementadas orientadas a la cooperación y vinculación interinstitucional e intergubernamental de la Secretaría para el fortalecimiento de sus programas y recursos	Total de estrategias implementadas orientadas a la cooperación y vinculación interinstitucional	Este indicador muestra las estrategias que la Secretaría implementó para el fortalecimiento de sus programas y recursos a través de alianzas estratégicas	Trimestral	Estrategia	9	100%	308,189
Secretaría de Medio Ambiente y Desarrollo Territorial	Gestión Ambiental en el Estado de Jalisco	Herramientas implementadas de e-gobierno para la Planeación Estratégica Ambiental	Total de sistemas en funcionamiento y repositorios de información digital institucional.	Este indicador muestra el número de sistemas y repositorios de información digital institucional en funcionamiento	Trimestral	Sistema	1	100%	7,418,305
Secretaría de Medio Ambiente y Desarrollo Territorial	Gestión Ambiental en el Estado de Jalisco	Reportes realizados dentro del Programa Anual de Trabajo en coordinación con la Contraloría del Estado de Jalisco	Total de reportes de avances en cumplimiento del Programa Anual de Trabajo	Este indicador muestra los avances que se realizan dentro del Plan Anual de Trabajo a través de reportes que permiten evaluar los avances realizados	Trimestral	Reporte	6	100%	6,904
Secretaría de Medio Ambiente y Desarrollo Territorial	Gestión Ambiental en el Estado de Jalisco	Acciones realizadas para la prevención y atención de la desigualdad de género, en materia de Medio Ambiente	Total de acciones realizadas para la prevención y atención de la desigualdad de género	Este indicador muestra el número de acciones que la Secretaría realizó para prevenir y atender la desigualdad de género en su competencia	Trimestral	Acción	2	100%	1,309,009
Secretaría de Medio Ambiente y Desarrollo Territorial	Gestión Ambiental en el Estado de Jalisco	Servicios de comunicación social implementados para la difusión de los programas estratégicos de la Secretaría	Total de servicios de comunicación y difusión implementados	Este indicador muestra los servicios de comunicación y difusión implementados para dar a conocer los programas de la SEMADET	Trimestral	Servicio	12	100%	6,987,131

Cifras cierre septiembre preliminares a la cuenta pública

Nombre UR	Programa	Componente	Indicador	Descripción de indicador	Frecuencia medición	Unidad medida	Meta	% avance 3er. trimestre	Ejercido
Secretaría de Medio Ambiente y Desarrollo Territorial	Acción climática y gobernanza hacia la sustentabilidad	Estrategias para la atención de personas, comunidades y territorios afectados por conflictividad socioambiental en el Estado de Jalisco y sus municipios.	Total de estrategias de atención a la conflictividad socioambiental	Este indicador muestra el número de estrategias integrales (que incluyen análisis y evaluación de situaciones de conflictos y riesgo socioambiental, atención a colectivos y personas, y diseño de mecanismos de intervención en campo) para la atención de personas, comunidades y territorios afectados por conflictividad socioambiental en el Estado de Jalisco y sus municipios.	Trimestral	Estrategia	16	110%	731,288
Secretaría de Medio Ambiente y Desarrollo Territorial	Acción climática y gobernanza hacia la sustentabilidad	Acciones y Estrategias para la gestión ambiental impulsadas a través de mecanismos de gobernanza territorial como las Juntas Intermunicipales de Medio Ambiente	Total de Programas Operativos Anuales aprobados	Este indicador muestra las acciones y estrategias para la gestión ambiental impulsadas a través de mecanismos de gobernanza territorial como las Juntas Intermunicipales de Medio Ambiente.	Semestral	Programa	11	100%	30,193,851
Secretaría de Medio Ambiente y Desarrollo Territorial	Acción climática y gobernanza hacia la sustentabilidad	Estrategias y acciones implementadas para la generación de instrumentos de planeación e investigación para la gestión y política ambiental.	Total de publicaciones para análisis y toma de decisiones en la política ambiental estatal.	Este indicador muestra las estrategias y acciones implementadas para la generación de instrumentos de planeación e investigación para la gestión y política ambiental, para facilitar la toma de decisiones y articular la vinculación con otros sectores.	Semestral	Publicación	4	100%	364,549

Cifras cierre septiembre preliminares a la cuenta pública

Nombre UR	Programa	Componente	Indicador	Descripción de indicador	Frecuencia medición	Unidad medida	Meta	% avance 3er. trimestre	Ejercido
Secretaría de Medio Ambiente y Desarrollo Territorial	Acción climática y gobernanza hacia la sustentabilidad	Impulsar la Educación y Cultura para la Sustentabilidad, con enfoque de género y derechos humanos, en coordinación con organismos públicos, Juntas Intermunicipales de Medio Ambiente, iniciativa privada, organizaciones de la sociedad civil e instituciones educativas.	Total de estrategias implementadas para la educación y cultura para la sustentabilidad.	Este indicador mide las estrategias implementadas que impulsan la educación y cultura sustentable enfocada en el conocimiento y entendimiento del territorio jalisciense, su capital natural y acciones de sustentabilidad, a través de la participación ciudadana y esquemas de gobernanza.	Trimestral	Estrategia	1	100%	788,308
Secretaría de Medio Ambiente y Desarrollo Territorial	Acción climática y gobernanza hacia la sustentabilidad	Acciones y Estrategias de Mitigación, Adaptación y Resiliencia para la Acción Climática implementadas de manera transversal	Total de acciones y estrategias de mitigación, adaptación y resiliencia para la acción climática implementadas de manera transversal.	Este indicador mide el número de acciones y estrategias de mitigación, adaptación y resiliencia para la acción climática implementadas de manera transversal.	Trimestral	Acción	26	100%	4,361,290

Eje: Desarrollo sostenible del territorio

Recuperación integral del Río Santiago

Cifras cierre septiembre preliminares a la cuenta pública

Nombre UR	Programa	Componente	Indicador	Descripción de indicador	Frecuencia medición	Unidad medida	Meta	% avance 3er. trimestre	Ejercido
Comisión Estatal del Agua de Jalisco (CEA)	Rehabilitación del Río Santiago	Sameamiento realizado en área del Río Santiago	Total de millones de metros cúbicos incrementados de aguas tratadas residuales en el Río Santiago	Este indicador mide el total de millones de metros cúbicos incrementados de aguas tratadas residuales	Trimestral	Millón de metros cúbicos	236	120%	59,443,183

Gobierno efectivo e integridad pública



Eje Estratégico Tema Estratégico

Temáticas:

- Hacienda pública
- Administración pública
- Innovación gubernamental
- Política de integridad y control interno
- Gobernanza para el desarrollo
- Corrupción e impunidad

Eje: Gobierno efectivo e integridad pública

Hacienda Pública

Cifras cierre septiembre preliminares a la cuenta pública

Nombre UR	Programa	Componente	Indicador	Descripción de indicador	Frecuencia medición	Unidad medida	Meta	% avance 3er. trimestre	Ejercido
Aportaciones, Transferencias y Subsidios a Municipios	Fondo de Aportaciones para el Fortalecimiento de los Municipios (FORTAMUN)	Transferencias de Recursos del FORTAMUN realizadas en tiempo y forma a los Municipios beneficiados del Estado.	Total de Transferencias de recursos del FORTAMUN realizadas	Este indicador mide el total de transferencias de recursos del FORTAMUN realizadas	Mensual	Transferencia	125	100%	4,170,384,808
Deuda Pública	Deuda Pública del Gobierno del Estado de Jalisco	Finanzas equilibradas para mejorar la Calidad crediticia del Gobierno del Estado de Jalisco.	Índice de calidad crediticia de las finanzas públicas	Este indicador mide el índice de calidad crediticia de las finanzas públicas	Semestral	Pago	5	100%	810,441,599
Deuda Pública	Deuda Pública del Gobierno del Estado de Jalisco	Pagos generados por el servicio de la deuda pública realizados en tiempo y forma	Porcentaje de avance presupuestal del servicio de la deuda pública	Este indicador mide el porcentaje de avance presupuestal del servicio de la deuda pública	Mensual	Pago	100	100%	1,608,625,094
Participaciones	Participaciones a Municipios del Estado de Jalisco	Participaciones del Estado de Jalisco, estimadas en los plazos y términos que señala la Ley.	Participaciones del Estado de Jalisco estimadas y publicadas	Este indicador mide las participaciones del Estado de Jalisco estimadas y publicadas	Mensual	Informe	1	100%	13,774,844,460
Participaciones	Participaciones a Municipios del Estado de Jalisco	Participaciones del Estado de Jalisco, transferidas en tiempo y en forma a los municipios del Estado.	Participaciones del Estado de Jalisco estimadas y publicadas	Este indicador mide las participaciones del Estado de Jalisco estimadas y publicadas	Mensual	Informe	1	100%	227,215,343
Secretaría de la Hacienda Pública	Apoyo Técnico y Administrativo a los Procesos de la Secretaría de la Hacienda Pública del Estado	Suministro de bienes y servicios a las UEG de la SHP, para su correcta operatividad.	Total de requerimientos de materiales y suministros Administrativos	Este indicador nos muestra los requerimientos de materiales y suministros para el debido funcionamiento de las unidades ejecutoras del gasto, asignados eficientemente.	Trimestral	Requerimiento	11,773	74%	43,857,415

Cifras cierre septiembre preliminares a la cuenta pública

Nombre UR	Programa	Componente	Indicador	Descripción de indicador	Frecuencia medición	Unidad medida	Meta	% avance 3er. trimestre	Ejercido
Secretaría de la Hacienda Pública	Apoyo Técnico y Administrativo a los Procesos de la Secretaría de la Hacienda Pública del Estado	Administración y servicios de los recursos Humanos realizados de la Secretaría de la Hacienda Pública	Total de reportes de movimientos y servicios realizados	Este indicador mide el total de servicios y tipo de movimientos que mensualmente se realizan con el personal en la SHP	Mensual	Reporte	12	100%	5,060,238
Secretaría de la Hacienda Pública	Apoyo Técnico y Administrativo a los Procesos de la Secretaría de la Hacienda Pública del Estado	Disponibilidad de la Infraestructura Tecnológica y Bases de Datos en Data Center de la Secretaría de la Hacienda Pública	Total de horas cumplidas respecto de los sistemas y servicios financieros actualizados y con mantenimiento.	Mide el cumplimiento respecto de los sistemas y servicios financieros actualizados y con mantenimiento.	Mensual	Horas de trabajo	8,742	100%	38,104,572
Secretaría de la Hacienda Pública	Apoyo Técnico y Administrativo a los Procesos de la Secretaría de la Hacienda Pública del Estado	Coordinación con las áreas administrativas para proceso de ejecución del gasto	Total de informes de pagos	Este indicador muestra el total y clasifica el tipo de pagos que se realizan en la unidad administrativa a lo largo del mes en que se elabora el informe	Mensual	Informe	24	100%	7,272
Secretaría de la Hacienda Pública	Apoyo Técnico y Administrativo a los Procesos de la Secretaría de la Hacienda Pública del Estado	Coordinación del proceso de planeación del ejercicio presupuestal brindado a las Unidades administrativas de la Secretaría de la Hacienda Pública, para la correcta aplicación del Gasto.	Total de emisiones de informes presupuestales	Este indicador mide la emisión de informes presupuestales y para un mejor análisis del Gasto por UEG	Mensual	Informe	120	100%	20,905,258
Secretaría de la Hacienda Pública	Apoyo Técnico y Administrativo a los Procesos de la Secretaría de la Hacienda Pública del Estado	Acciones de la SHP realizadas para mitigar el cambio climático.	Total de informes de campañas realizadas y de mantenimiento a vehículos utilitarios de la Secretaría de la Hacienda Pública	Este indicador refleja el número de campañas que se realizan en la Secretaría para concientizar sobre la producción de residuos y el seguimiento del mantenimiento que se le hace al parque vehicular	Trimestral	Informe	4	100%	-
Secretaría de la Hacienda Pública	Atención y Servicios de Calidad al Contribuyente	Contribuyentes satisfechos con el servicio otorgado	Total de encuestas satisfactorias aplicadas a contribuyentes	Este indicador mide el número de encuestas satisfactorias aplicadas a contribuyentes	Mensual	Encuesta	2,808	108%	3,869,149

Cifras cierre septiembre preliminares a la cuenta pública

Nombre UR	Programa	Componente	Indicador	Descripción de indicador	Frecuencia medición	Unidad medida	Meta	% avance 3er. trimestre	Ejercido
Secretaría de la Hacienda Pública	Atención y Servicios de Calidad al Contribuyente	Seguimiento de devoluciones realizado por pago de lo indebido o resoluciones de autoridad competente.	Total de reportes generados y remitidos	El indicador presentará el diagnóstico para los trámites de devolución	Trimestral	Reporte	4	100%	462,644
Secretaría de la Hacienda Pública	Atención y Servicios de Calidad al Contribuyente	Servicios de pago en recaudadoras mejorados para hacerlos más eficientes.	Total de servicios optimizados	El indicador presenta la cantidad de los servicios en recaudadora modernizados	Mensual	Servicio	81	100%	151,502,174
Secretaría de la Hacienda Pública	Fortalecimiento de la Hacienda Municipal	Administración del Modelo de Equidad de Género, implementada bajo la certificación en la Norma 025 de igualdad laboral y no discriminación	Total de Auditorías internas para la certificación en la Norma Mexicana NMX-R-025-SCFI-2015 en Igualdad Laboral y No Discriminación de la SHP	Cumplimiento de requisitos establecidos en la Norma Mexicana NMX-R-025-SCFI-2015 en Igualdad Laboral y No Discriminación	Semestral	Requisito	1	100%	-
Secretaría de la Hacienda Pública	Fortalecimiento de la Hacienda Municipal	Apoyos otorgados a municipios para el desarrollo de proyectos y fortalecimiento de la Hacienda Pública Municipal	Porcentaje de apoyos atendidos	El fin principal lograr que la coordinación de las áreas organizativas de la SHP para eficientar los apoyos	Mensual	Porcentaje	100	100%	39,072,046
Secretaría de la Hacienda Pública	Fortalecimiento de la Hacienda Municipal	Avalúos catastrales realizados y actualizados de los bienes inmuebles propiedad del estado	Total de avalúos realizados en campo capturados	Este indicador mide en la Dirección de Patrimonio del Estado proporciona el listado de bienes inmuebles propiedad de Gobierno del Estado y se procede a la realización de avalúo en campo	Mensual	Avalúo	410	38%	4,216
Secretaría de la Hacienda Pública	Fortalecimiento de la Hacienda Municipal	Estudios elaborados para mejorar la hacienda pública del Estado y sus municipios	Total de estudios realizados para la política fiscal y mejora haciendaria en el Estado de Jalisco.	Estudios realizados para la política fiscal y mejora haciendaria	Trimestral	Estudio	4	100%	5,286,028

Cifras cierre septiembre preliminares a la cuenta pública

Nombre UR	Programa	Componente	Indicador	Descripción de indicador	Frecuencia medición	Unidad medida	Meta	% avance 3er. trimestre	Ejercido
Secretaría de la Hacienda Pública	Fortalecimiento de la Hacienda Municipal	Ingresos estatales proporcionados derivados de captación directa	Total de Incremento del Producto Interno Bruto (PIB) del Estado	Este indicador mostrará el incremento en el Producto Interno Bruto (PIB) del Estado	Semestral	Incremento	1	100%	273,149
Secretaría de la Hacienda Pública	Fortalecimiento de la Hacienda Municipal	Oficinas de catastro municipales capacitadas en materia catastral	Total de Catastros Municipales que asistieron a la capacitación	Este indicador mide los catastros municipales del estado de Jalisco que asistieron a la capacitación.	Mensual	Capacitación	300	139%	5,350,125
Secretaría de la Hacienda Pública	Fortalecimiento de la Hacienda Municipal	Erogaciones extraordinarias realizadas para apoyos diversos	Porcentaje de recursos transferidos para apoyos diversos	Este indicador mide el porcentaje de recursos entregados para apoyos diversos para contingencias naturales y/o erogaciones imprevistas.	Trimestral	Porcentaje	90	100%	2,064,478
Secretaría de la Hacienda Pública	Fortalecimiento de la Hacienda Municipal	Insumos y aprendizajes tecnológicos adquiridos para la mejora catastral de los municipios	Porcentaje de actualización de los insumos tecnológicos de los catastros municipales	Indica el grado de avance en la modernización de los catastros municipales	Semestral	Porcentaje	50	180%	3,672
Secretaría de la Hacienda Pública	Fortalecimiento de la Hacienda Municipal	Participaciones y Fondos Participables recibidos y distribuidos, en los municipios del Estado	Total de reporte de Fondos Participables	El indicador presentará el seguimiento a la recaudación federal conforme los calendarios de la Secretaría de Hacienda y Crédito Público	Mensual	Reporte	17	100%	1,681
Secretaría de la Hacienda Pública	Fortalecimiento de la Hacienda Municipal	Cumplimiento de obligaciones respecto a Recursos Federales transferidos	Índice de Calidad de la Información (ICI)	Este Indicador mide los avances y consistencia en ejercicio de los recursos federales transferidos para el estado y posterior ranqueo con el resto de las entidades federativas.	Trimestral	Informe	1	100%	781
Secretaría de la Hacienda Pública	Fortalecimiento de la Hacienda Municipal	Libro de gobierno elaborado sobre las auditorías realizadas a la Secretaría	Total de reportes investigaciones realizadas	Este indicador plasma el cumplimiento en el envío de reportes de investigaciones	Bimestral	Reporte	6	100%	2,843,326

Nombre UR	Programa	Componente	Indicador	Descripción de indicador	Frecuencia medición	Unidad medida	Meta	% avance 3er. trimestre	Ejercido
Secretaría de la Hacienda Pública	Fortalecimiento de la Hacienda Municipal	Estrategias de coordinación y colaboración realizadas con Municipios para el fortalecimiento de las haciendas públicas locales	Índice de estrategias de coordinación intergubernamental	El indicador manifestará el porcentaje de atención de requerimientos de información a la totalidad del municipios de la entidad	Semestral	Estrategia	2	0%	6,408,169
Secretaría de la Hacienda Pública	Fortalecimiento de la Hacienda Municipal	Tabla de valores dictaminadas revisadas por el consejo técnico catastral del estado	Total de tablas de valores revisadas por el Consejo Técnico Catastral del Estado	Este indicador mide los proyectos de tablas de valores son recibidas en el Catastro del Estado para su revisión y presentación al Consejo Técnico Catastral del Estado.	Mensual	Tabla de Valores	100	93%	-
Secretaría de la Hacienda Pública	Gestión de Ingresos del Estado	Contribuciones de Comercio Exterior fiscalizados a los contribuyentes	Total de actos de Fiscalización de Impuestos al Comercio Exterior	Total de fiscalizaciones a Comercio Exterior	Mensual	Fiscalización	46	123%	3,471,289
Secretaría de la Hacienda Pública	Gestión de Ingresos del Estado	Fianzas reclamadas para garantizar los créditos fiscales.	Total de Fianzas	El indicador muestra la recepción de títulos valor para garantizar los créditos fiscales y efectividad de Pólizas de Fianza	Mensual	Fianza	85	63%	3,672
Secretaría de la Hacienda Pública	Gestión de Ingresos del Estado	Ingresos propios captados para mantener finanzas sanas	Porcentaje de autonomía financiera	El indicador mide la autonomía financiera que tiene el estado respecto la dependencia de recursos federales transferidos	Mensual	Porcentaje	10	140%	1,205,298
Secretaría de la Hacienda Pública	Gestión de Ingresos del Estado	Obligaciones Federales y Estatales vigiladas en materia fiscal	Total de vigilancias realizadas (vigilancia plus)	Se realizaran las acciones de Vigilancia Federal y Estatal correspondientes de cada uno de los periodos de 2021, a fin de asegurar la emisión en su totalidad del ejercicio.	Mensual	Vigilancias	300,000	9%	133,483,076

Cifras cierre septiembre preliminares a la cuenta pública

Nombre UR	Programa	Componente	Indicador	Descripción de indicador	Frecuencia medición	Unidad medida	Meta	% avance 3er. trimestre	Ejercido
Secretaría de la Hacienda Pública	Gestión de Ingresos del Estado	Padrones de contribuyentes registrados, actualizados, consolidados y depurados para contar con información precisa.	Total de actualización de padrones estatales	El indicador revelara el crecimiento de los padrones estatales bajo la legislación vigente	Mensual	Actualización	318,240	120%	1,938,584
Secretaría de la Hacienda Pública	Gestión de Ingresos del Estado	Tarjetas de circulación y hologramas, entregados en domicilio del contribuyente.	Total de tarjetas de circulación entregadas a los contribuyentes	El indicador evidenciará el respaldo a la diversificación de las opciones de pago	Mensual	Tarjeta de circulación	160,000	59%	-
Secretaría de la Hacienda Pública	Gestión de Ingresos del Estado	Notificación, Control y Cobro de créditos Fiscales en materia Federal y Estatal	Total de Actos Fiscales, Notificaciones y Mandamientos de Ejecución	El indicador dará muestra de la oportuna notificación, gestión de cobro, así como de su recaudación	Mensual	Acto	474,769	70%	16,385,668
Secretaría de la Hacienda Pública	Gestión de Ingresos del Estado	Créditos Fiscales firmes y exigibles para la ejecución del cobro	Total de actos Fiscales	El indicador dará muestra de la presencia fiscal del estado	Mensual	Acto	5,758	93%	471,229
Secretaría de la Hacienda Pública	Gestión de Ingresos del Estado	Atención a requerimientos y solicitudes de contribuyentes y dependencias de la administración pública centralizada, descentralizada y desconcentrada	Total de apoyos a requerimientos y solicitudes de contribuyentes y dependencias de la administración pública centralizada, descentralizada y desconcentrada	El indicador manifestará la atención a los requerimientos de apoyo de las áreas de Dirección General	Mensual	Apoyo	21,600	56%	1,700
Secretaría de la Hacienda Pública	Gestión de Ingresos del Estado	Captación de la universalidad de los ingresos públicos para el cumplimiento de la Ley de Ingresos del Estado de Jalisco y demás normatividad fiscal aplicable	Total de acciones para la captación de ingresos	El indicador evidenciará el cumplimiento de las acciones para la captación de los ingresos conforme a la Ley de Ingresos para el estado de Jalisco, validando que el ingreso recaudado a través de las Oficinas de Recaudación Fiscal, así como de la universalidad de los medios de captación	Mensual	Acción	151,538	15%	3,361,236

Nombre UR	Programa	Componente	Indicador	Descripción de indicador	Frecuencia medición	Unidad medida	Meta	% avance 3er. trimestre	Ejercido
Secretaría de la Hacienda Pública	Gestión de Ingresos del Estado	Impuestos Federales fiscalizados a los contribuyentes	Total de actos de Fiscalización de Impuestos Federales	Total de fiscalizaciones a Impuestos Federales realizadas a los contribuyentes	Mensual	Fiscalización	1,342	108%	48,215,012
Secretaría de la Hacienda Pública	Gestión de Ingresos del Estado	Impuestos Estatales fiscalizados a los contribuyentes	Total de actos de Fiscalización de Impuestos Estatales	Total de fiscalizaciones a Impuestos Estatales realizadas a los contribuyentes	Mensual	Fiscalización	150	109%	464
Secretaría de la Hacienda Pública	Obligaciones Financieras del Gobierno del Estado	Diagnóstico financiero evaluado conforme a la Capacidad crediticia del Estado, entes públicos estatales y municipales, operaciones de crédito celebradas, afectación de ingresos, sostenibilidad y deuda pública directa e indirecta	Total de Diagnósticos Financieros elaborados	Obtener un diagnóstico de la situación financiera y crediticia del Gobierno del Estado y Municipios	Mensual	Diagnóstico	1	100%	2,858,588
Secretaría de la Hacienda Pública	Obligaciones Financieras del Gobierno del Estado	Solicitudes tramitadas para adquisición de financiamiento dentro de los Programas Globales de Financiamiento Municipal autorizados por el Congreso del Estado, así como solicitudes de anticipo de ingresos coordinados, subsidios o apoyos presupuestales.	Total de financiación para inversión pública y deuda	Apoyo para la contratación de financiamientos	Mensual	Crédito	360	92%	1,200
Secretaría de la Hacienda Pública	Salvaguarda de los Intereses Jurídicos, Fiscales y Hacendarios del Estado	Asuntos de la Procuraduría Fiscal, legislativos y contractuales elaborados en materia fiscal, hacendaria y financiera.	Total de iniciativas para la adecuación del marco normativo	Se elabora el proyecto de la ley de ingresos del ejercicio fiscal, así como la adecuación del marco normativo en materia fiscal, financiera y hacendaria.	Mensual	Iniciativa de Ley	18	80%	2,407,570

Cifras cierre septiembre preliminares a la cuenta pública

Nombre UR	Programa	Componente	Indicador	Descripción de indicador	Frecuencia medición	Unidad medida	Meta	% avance 3er. trimestre	Ejercido
Secretaría de la Hacienda Pública	Salvaguarda de los Intereses Jurídicos, Fiscales y Hacendarios del Estado	Consultas y resoluciones atendidos y elaborados en materia fiscal estatal y federal, y acuerdos en materia presupuestal	Total de consultas y resoluciones en materia fiscal estatal y federal y acuerdos en materia presupuestal atendido en tiempo y forma	Este indicador mide la atención de consultas en materia fiscal, financiera y hacendaria estatal y federal, contestación de recursos administrativos de revocación en materia fiscal estatal y federal. Proyección de acuerdos presupuestales, revisión y elaboración de contratos y convenios de apoyo financiero, y emisión de resoluciones para la declaratoria de prescripción.	Mensual	Revisión	100	100%	4,511,279
Secretaría de la Hacienda Pública	Salvaguarda de los Intereses Jurídicos, Fiscales y Hacendarios del Estado	Representación de la Secretaría de la Hacienda Pública del Gobierno del Estado de Jalisco proporcionada en procesos fiscales federales y emisión de resoluciones en recursos administrativos de revocación en materia fiscal federal.	Total de juicios de nulidad en ingresos coordinados atendidos	Representación de la Secretaría de la Hacienda Pública ante el Tribunal Federal de Justicia Administrativa	Mensual	Emplazamiento	100	108%	4,400,043
Secretaría de la Hacienda Pública	Salvaguarda de los Intereses Jurídicos, Fiscales y Hacendarios del Estado	Representación de la Secretaría de la Hacienda Pública proporcionada en procesos fiscales, penales y administrativos en el ámbito estatal y federal.	Total de asuntos fiscales atendidos	El indicador mostrará la atención de los emplazamientos y las solicitudes de consulta de las diversas áreas organizativas de la Secretaría de la Hacienda Pública y de las diversas dependencias del Poder Ejecutivo, así como aquellas presentadas por los contribuyentes en materia fiscal, financiera y hacendaria.	Mensual	Iniciativa	100	100%	26,845,108

Nombre UR	Programa	Componente	Indicador	Descripción de indicador	Frecuencia medición	Unidad medida	Meta	% avance 3er. trimestre	Ejercido
Secretaría de la Hacienda Pública	Salvaguarda de los Intereses Jurídicos, Fiscales y Hacendarios del Estado	Representación de la Secretaría de la Hacienda Pública del Gobierno del Estado de Jalisco proporcionada en procedimientos jurisdiccionales y administrativos laborales	Total de demandas laborales en contra de la Secretaría de la Hacienda Pública, atendidas dentro del plazo establecido por las autoridades jurisdiccionales	La Secretaría de la Hacienda Pública es representada, en todos los asuntos de índole laboral antes las autoridades jurisdiccionales	Mensual	Demanda	100	100%	2,582,496
Secretaría de la Hacienda Pública	Formulación, integración, Ejercicio, Seguimiento, Control y Difusión del Presupuesto basado en Resultados (PbR) y SED	Presupuesto de Egresos aplicado con base en resultados.	Porcentaje de decremento de cédulas de adecuaciones presupuestales realizadas en el año actual, respecto al año anterior	Este indicador muestra el porcentaje de cédulas de adecuaciones presupuestales realizadas fiscal respecto al año inmediato anterior en donde cada movimiento presupuestal sea vinculado con su repercusión a objetivos y metas.	Semestral	Porcentaje	13	100%	1,752
Secretaría de la Hacienda Pública	Formulación, integración, Ejercicio, Seguimiento, Control y Difusión del Presupuesto basado en Resultados (PbR) y SED	Proyectos de Inversión Pública validados en cumplimiento a normativa vigente	Total de proyectos del Programa Anual de Inversión Pública validado.	Este indicador mide el número de proyectos de inversión pública validados y en proceso de seguimiento de avance presupuestal.	Mensual	Proyecto	900	100%	3,093,149
Secretaría de la Hacienda Pública	Formulación, integración, Ejercicio, Seguimiento, Control y Difusión del Presupuesto basado en Resultados (PbR) y SED	Proyecto de Presupuesto de Egresos presentado para su autorización al H. Congreso del Estado de Jalisco	Total de Actividades realizadas en la integración del proyecto de presupuesto	Este indicador muestra el total de actividades que se realizan en el transcurso del ejercicio presupuestal, a fin de formular el proyecto de presupuesto en conjunto con las dependencias que integran el poder ejecutivo, legislativo y judicial	Mensual	Actividad	12	100%	2,311,748
Secretaría de la Hacienda Pública	Formulación, integración, Ejercicio, Seguimiento, Control y Difusión del Presupuesto basado en Resultados (PbR) y SED	Control presupuestal realizado al egreso autorizado en apego a la normatividad vigente	Total de informes de control presupuestal realizados	Este indicador mide el total de informes presentados a fin de conocer la situación presupuestal	Mensual	Informe	12	100%	5,745,713

Cifras cierre septiembre preliminares a la cuenta pública

Nombre UR	Programa	Componente	Indicador	Descripción de indicador	Frecuencia medición	Unidad medida	Meta	% avance 3er. trimestre	Ejercido
Secretaría de la Hacienda Pública	Formulación, integración, Ejercicio, Seguimiento, Control y Difusión del Presupuesto basado en Resultados (PbR) y SED	Seguimiento del desempeño realizado en los programas presupuestarios	Total de seguimiento a programas presupuestarios	Este indicador mide el número de programas presupuestarios que cuentan con seguimiento realizado en el cumplimiento de las metas programadas en los indicadores de desempeño en las Matrices de Indicadores para Resultados (MIR), en relación al total de los programas presupuestarios aprobados.	Trimestral	Seguimiento	407	100%	6,514,879
Secretaría de la Hacienda Pública	Formulación, integración, Ejercicio, Seguimiento, Control y Difusión del Presupuesto basado en Resultados (PbR) y SED	Unidades Administrativas de la Secretaría coordinadas en actividades estratégicas, fungiendo como enlace y fomentando la comunicación eficiente y eficaz	Porcentaje de actividades estratégicas atendidas	El fin principal es, la gestión coordinada de actividades estratégicas fungiendo como enlace y fomentando la comunicación eficiente y eficaz	Mensual	Porcentaje	100	100%	43,010,057

Eje: Gobierno efectivo e integridad pública

Administración Pública

Cifras cierre septiembre preliminares a la cuenta pública

Nombre UR	Programa	Componente	Indicador	Descripción de indicador	Frecuencia medición	Unidad medida	Meta	% avance 3er. trimestre	Ejercido
Contraloría del Estado	Órgano Interno de Control	Atención otorgada por parte de la Contraloría a los temas vinculados con la sociedad civil, las instituciones y ciudadanía.	Total de atenciones otorgadas por la Contraloría a las convocatorias hechas para la vinculación con la sociedad civil, instituciones y ciudadanía	Este indicador mide las atenciones que la Contraloría del estado de Jalisco realiza para la vinculación con la Sociedad Civil, Instituciones y Ciudadanía.	Mensual	Convocatoria	60	118%	1768,416
Contraloría del Estado	Órgano Interno de Control	Atención y seguimiento otorgado a los documentos recibidos y expedidos por la Contraloría del Estado.	Total de atenciones y seguimientos otorgados a los oficios	Total de oficios ingresados y expedidos	Mensual	Oficio	14,502	116%	868,031
Contraloría del Estado	Órgano Interno de Control	Acciones estratégicas de planeación, evaluación e innovación implementadas en las Direcciones y Organismos de la Contraloría.	Total de acciones estratégicas de planeación, seguimiento, evaluación e innovación implementadas	Total de documentos de seguimiento por cada dirección	Bimestral	Seguimiento	6	100%	1,213,373
Contraloría del Estado	Órgano Interno de Control	Acciones conjuntas con los Órganos Internos de Control municipales realizadas para el fortalecimiento del Sistema Municipal de Control y Evaluación Gubernamental.	Total de documentos realizados en conjunto con los Órganos Internos de Control municipales	Total de sesiones ordinarias programadas en el Plan de Trabajo	Anual	Documento	1	100%	1,458,689
Contraloría del Estado	Fortalecimiento Administrativo y de Recursos Humanos	Actividades y plantilla laboral regularizada para mejorar la eficiencia institucional.	Total de actividades y acciones del área de recursos humanos	Total de actividades y acciones del área de recursos humanos	Semestral	Acción	2,500	100%	1,116,894

Cifras cierre septiembre preliminares a la cuenta pública

Nombre UR	Programa	Componente	Indicador	Descripción de indicador	Frecuencia medición	Unidad medida	Meta	% avance 3er. trimestre	Ejercido
Contraloría del Estado	Fortalecimiento Administrativo y de Recursos Humanos	Bienes muebles e inmuebles optimizados y adquiridos.	Total de bienes muebles e inmuebles optimizados y adquiridos	Total de bienes muebles e inmuebles optimizados y adquiridos	Mensual	Registro	1,513	90%	4,076,591
Contraloría del Estado	Fortalecimiento Administrativo y de Recursos Humanos	Capacitación brindada al personal de la Contraloría y Organismos Públicos del Poder Ejecutivo.	Total de capacitaciones brindadas	Capacitaciones realizadas	Mensual	Invitación	50	60%	45,775
Contraloría del Estado	Fortalecimiento Administrativo y de Recursos Humanos	Hardware y software optimizados	Total de hardware y software optimizados	Reportes clasificados por tipo de servicio	Trimestral	Solicitud	2,540	83%	3,248,618
Contraloría del Estado	Fortalecimiento Administrativo y de Recursos Humanos	Informes y actividades financieras realizadas por la Contraloría del Estado	Total de conciliaciones emitidas con relación a informes contables y financieros	Informes de contabilidad y financieros emitidos	Mensual	Conciliación	12	100%	2,797,134
Coordinación General Estratégica de Crecimiento y Desarrollo Económico	Administración en la gestión de la Política de Desarrollo Económico	Informes elaborados sobre la eficiencia del ejercicio del gasto por parte de las Dependencias sectorizadas al Gabinete Económico	Total de informes elaborados de eficiencia presupuestal	Informes elaborados por la Coordinación General Estratégica de Crecimiento y Desarrollo Económico donde se refleje la eficiencia presupuestal de las dependencias sectorizadas a esta.	Semestral	Informe	2	100%	634,856
Coordinación General Estratégica de Crecimiento y Desarrollo Económico	Administración en la gestión de la Política de Desarrollo Económico	Requisiciones atendidas para las necesidades de las dependencias sectorizadas al Gabinete Económico	Total de requisiciones atendidas	Cantidad de requisiciones que la Dirección de Administración de la Coordinación General Estratégica de Crecimiento y Desarrollo Económico atiende	Semestral	Requisición	520	35%	828,975
Coordinación General Estratégica de Crecimiento y Desarrollo Económico	Administración en la gestión de la Política de Desarrollo Económico	Asesoría Jurídica brindada a las Dependencias sectorizadas al Gabinete Económico	Total de Asesoría Jurídica brindada	Cantidad de veces en las que la Dirección Jurídica brindó asesoría jurídica a las dependencias sectorizadas al Gabinete Económico	Semestral	Asesoría	300	107%	1,236,260

Nombre UR	Programa	Componente	Indicador	Descripción de indicador	Frecuencia medición	Unidad medida	Meta	% avance 3er. trimestre	Ejercido
Coordinación General Estratégica de Gestión del Territorio	Fortalecimiento Estratégico de la Política de Desarrollo Territorial	Acciones realizadas para la planeación, ejecución y seguimiento de proyectos para la movilidad urbana sustentable	Total de recursos aplicados en acciones para la planeación, ejecución y seguimiento de la movilidad urbana	Este indicador mide el total de recursos aplicados en acciones para la planeación, ejecución y seguimiento de la movilidad urbana	Semestral	Pesos	53,300,000	100%	34,000,000
Coordinación General Estratégica de Gestión del Territorio	Fortalecimiento Estratégico de la Política de Desarrollo Territorial	Mecanismos y acciones implementadas para el desarrollo integral del territorio.	Total de mecanismos y acciones implementadas para el desarrollo integral del territorio	Este indicador mide las actividades de gestión estratégica de manera transversal entre las acciones de las Secretarías y Organismos Públicos Descentralizados que componen a la Coordinación General del Territorio	Trimestral	Informe	4	100%	7,058,994
Coordinación General Estratégica de Seguridad	Estrategias coordinadas de gestión pública y mejora continua	Estrategias de coordinación realizadas para la mejora en la administración de los recursos humanos, materiales y financieros en las instituciones de seguridad pública y procuración de justicia	Total de estrategias de coordinación realizadas	Este indicador mide el número de estrategias de coordinación	Trimestral	Estrategia	16	100%	134,951,907
Coordinación General Estratégica de Seguridad	Estrategias coordinadas de gestión pública y mejora continua	Instrumentos de supervisión en materia financiera y administrativa realizados en las Dependencias y Entidades de seguridad pública y procuración pública	Total de instrumentos de supervisión realizados	Este indicador mide el total de instrumentos de supervisión realizados	Trimestral	Programa	24	100%	1,375,697
Coordinación General Estratégica de Seguridad	Estrategias coordinadas de seguridad pública y procuración de justicia	Políticas de capacitación implementadas en materia de seguridad y procuración de justicia con enfoque de género y derechos humanos	Total de políticas de capacitación implementadas	Este indicador mide el total de políticas de capacitación implementadas	Trimestral	Política	8	100%	1,262,284

Cifras cierre septiembre preliminares a la cuenta pública

Nombre UR	Programa	Componente	Indicador	Descripción de indicador	Frecuencia medición	Unidad medida	Meta	% avance 3er. trimestre	Ejercido
Coordinación General Estratégica de Seguridad	Estrategias coordinadas en materia de seguridad pública y procuración de justicia	Propuestas de políticas públicas elaboradas en materia de seguridad pública y procuración de justicia	Total de propuestas de políticas públicas elaboradas	Este indicador mide el total de propuestas de políticas públicas elaboradas	Trimestral	Propuesta	10	88%	3,884,607
Coordinación General Estratégica de Seguridad	Estrategias coordinadas en materia de seguridad pública y procuración de justicia	Acciones de vinculación realizadas con instituciones públicas y privadas en materia de seguridad pública y procuración de justicia	Total de acciones de vinculación realizadas	Este indicador mide el número de acciones de vinculación	Trimestral	Vinculación	8	100%	3,649,150
Instituto de Información Estadística y Geográfica del Estado de Jalisco	Administración eficiente, legal, íntegra y transparente.	Acciones de soporte brindadas para garantizar la gestión jurídica, administrativa, organizacional y de rendición de cuentas.	Total de actividades de eficiencia institucional.	Soporte jurídico, administrativo, de organización y rendición de cuentas del IIEG, brindado.	Mensual	Actividad	11,126	99%	6,819,692
Instituto de Información Estadística y Geográfica del Estado de Jalisco	Administración eficiente, legal, íntegra y transparente.	Acciones de seguimiento realizadas para fortalecer la integridad en la función del Instituto.	Total de acciones de seguimiento realizadas	Acciones de seguimiento realizadas para fortalecer la integridad en la función del Instituto.	Mensual	Acción	84	97%	76,7124
Instituto de la Infraestructura Física Educativa de Jalisco	Administración del gasto de operación	Erogaciones efectuadas para la administración del Instituto de la Infraestructura Física Educativa del Estado de Jalisco	Total de los indicadores de las áreas	Este mide el total de los indicadores de las áreas	Trimestral	Pago	1,820	117%	28,164,016
Jefatura de Gabinete	Desarrollo de la Gestión Gubernamental, Eficaz y Eficiente	Coordinación Interinstitucional gestionada para la programación de las agendas de infraestructura del Gobernador de Jalisco	Porcentaje de agendas de infraestructura concluidas en la ZMG	Este indicador muestra el porcentaje de agendas de infraestructura gestionadas y concluidas con respecto a la totalidad de agendas de infraestructura que fueron propuestas	Trimestral	Porcentaje	80	100%	3,008,379

Nombre UR	Programa	Componente	Indicador	Descripción de indicador	Frecuencia medición	Unidad medida	Meta	% avance 3er. trimestre	Ejercido
Jefatura de Gabinete	Desarrollo de la Gestión Gubernamental, Eficaz y Eficiente	Estrategias medidas para el desarrollo de la Gestión Gubernamental	Total de proyectos estratégicos evaluados	Este indicador muestra el porcentaje de los proyectos estratégicos que fueron evaluados con respecto a la totalidad de los proyectos registrados en la plataforma de proyectos	Semestral	Proyecto	28	100%	11,773,195
Jefatura de Gabinete	Desarrollo de la Gestión Gubernamental, Eficaz y Eficiente	Evaluación y seguimiento realizado a los proyectos Estratégicos del Estado de Jalisco	Proyectos estratégicos de Jalisco monitoreados	Este indicador muestra el total de proyectos estratégicos que fueron monitoreados a través de la plataforma de proyectos	Semestral	Proyecto	28	111%	4,638,010
Procuraduría Social	Calidad y mejora en la prestación de los servicios	Capacitación otorgada a funcionarios para el ejercicio de sus funciones	Total de funcionarios capacitados	Este indicador mide el total de funcionarios capacitados	Trimestral	Capacitación	150	115%	3,478
Procuraduría Social	Calidad y mejora en la prestación de los servicios	Estrategia eficiente implementada para la administración y distribución de los recursos financieros, materiales, informáticos y humanos de la dependencia	Total de instrumentos de evaluación de satisfacción laboral	Este indicador mide el total de estrategias implementadas	Trimestral	Estrategia	1	100%	3,931,860
Secretaría de Administración	Representación, asesoría e instrumentación jurídica de la Secretaría de Administración	Consulta e instrumentación de actos jurídicos realizados a través de la Secretaría	Porcentaje de actos jurídicos atendidos en consulta e instrumentación	Emitir opinión respecto de las consultas y asesorías, así como instrumentar los actos jurídicos relacionados con las competencias de la Secretaría.	Trimestral	Porcentaje	100	100%	5,257,371

Cifras cierre septiembre preliminares a la cuenta pública

Nombre UR	Programa	Componente	Indicador	Descripción de indicador	Frecuencia medición	Unidad medida	Meta	% avance 3er. trimestre	Ejercido
Secretaría de Administración	Representación, asesoría e instrumentación jurídica de la Secretaría de Administración	Asuntos jurídicos tramitados ante autoridades	Porcentaje de asuntos jurídicos tramitados ante autoridades	Participación con carácter de representante legal en toda clase de juicios y trámites judiciales, jurisdiccionales, extrajudiciales, administrativos, civiles, mercantiles, agrarios, amparos, procedimientos administrativos, reclamaciones y litigios en que la Secretaría tenga derechos y obligaciones que hacer valer	Mensual	Porcentaje	100	100%	4,440,009
Secretaría de Administración	Representación, asesoría e instrumentación jurídica de la Secretaría de Administración	Convenios celebrados en materia laboral	Porcentaje de actos jurídicos en materia laboral	Negociar y conciliar en los juicios laborales y administrativos de naturaleza laboral, promovidos por los servidores públicos de la Secretaría	Mensual	Porcentaje	100	100%	5,669,495
Secretaría de Administración	Tecnologías de la información y comunicación	Servicios de gobierno operados mediante herramientas digitales de las Secretarías y Organismos Públicos Descentralizados	Total de crecimiento en implementación de soluciones digitales para los servicios de Gobierno	Este indicador se refiere a los servicios de gobierno operados mediante herramientas digitales de las Secretarías y Organismos Públicos Descentralizados	Mensual	Servicio	615	101%	4,491,842
Secretaría de Administración	Tecnologías de la información y comunicación	Soporte y mantenimiento realizado al equipo tecnológico (hardware - software y licencias)	Porcentaje de cobertura en la Atención a la Secretaría respecto soporte, mantenimiento y actualización de hardware, software y licencias	Administrar, monitorear, verificar y mantener la operación de los servidores y equipos de telecomunicaciones, así como los equipos de infraestructura necesarios para la operación de los centros de datos a cargo de la Dirección General de Tecnologías de la Información	Trimestral	Porcentaje	100	100%	56,182,770
Secretaría de Administración	Tecnologías de la información y comunicación	Conectividad tecnológica implementada con calidad en las dependencias del Gobierno del Estado de Jalisco	Total de instituciones conectadas mediante infraestructura propia	Este indicador se refiere a la conectividad Tecnológica implementada con calidad en instituciones gubernamentales y sitios públicos	Trimestral	Institución	50	100%	26,689,857

Nombre UR	Programa	Componente	Indicador	Descripción de indicador	Frecuencia medición	Unidad medida	Meta	% avance 3er. trimestre	Ejercido
Secretaría de Administración	Tecnologías de la información y comunicación	Implementación de políticas, manuales y protocolos soportada en plataformas tecnológicas y normas vigentes para el Gobierno del Estado	Total de sistemas de seguridad de la información implementado	Se refiere a la implementación del sistema de seguridad de la información de la Secretaría de Administración del Gobierno del Estado de Jalisco.	Semestral	Sistema	1	100%	3,389,385
Secretaría de Administración	Desarrollo de la administración pública en la operación eficiente del Gobierno del Estado de Jalisco	Procedimientos y servicios, técnicos, financieros y presupuestales realizados por la Secretaría de Administración	Porcentaje de procedimientos y servicios, técnicos, financieros y presupuestales realizados por la Secretaría de Administración	Establecer, operar y controlar los sistemas, procedimientos y servicios administrativos, técnicos y presupuestales para el manejo de los recursos humanos, materiales, y financieros asignados a la Secretaría y sus áreas organizativas para su correcta operación	Trimestral	Porcentaje	100	100%	15,536,673
Secretaría de Administración	Desarrollo de la administración pública en la operación eficiente del Gobierno del Estado de Jalisco	Coordinación e implementación de políticas administrativas realizadas para el Gobierno del Estado de Jalisco	Porcentaje de controles derivados de la coordinación e implementación de políticas administrativas realizadas para el Gobierno del Estado de Jalisco	Proponer a los Gobiernos Estatal, Federal y Municipales, medidas de carácter administrativo, encaminadas a mejorar las condiciones socioeconómicas de Jalisco	Mensual	Porcentaje	100	100%	4,169,349
Secretaría de Administración	Desarrollo de la administración pública en la operación eficiente del Gobierno del Estado de Jalisco	Desarrollo de procesos de vigilancia a las áreas internas de la Secretaría de Administración	Porcentaje de procesos desarrollados para la vigilancia a las áreas internas de la Secretaría de Administración	Vigilar el cumplimiento de la aplicación de los gastos a cargo de la Secretaría y sus áreas organizativas así como los procesos de adquisiciones y enajenaciones	Trimestral	Porcentaje	100	100%	1,669,833
Secretaría de Administración	Formación y capacitación de los servidores del Gobierno del Estado de Jalisco	Formación y apoyo realizados para mejorar la operación laboral de los servidores públicos	Porcentaje de estrategias de formación y apoyo aplicadas en la gestión de recursos humanos en las dependencias	Integrar, administrar y promover la prestación del servicio social estudiantil, prácticas profesionales y estadías de estudiantes, tanto de instituciones públicas como privadas, en las Dependencias.	Trimestral	Porcentaje	100	100%	1,174,570

Cifras cierre septiembre preliminares a la cuenta pública

Nombre UR	Programa	Componente	Indicador	Descripción de indicador	Frecuencia medición	Unidad medida	Meta	% avance 3er. trimestre	Ejercido
Secretaría de Administración	Formación y capacitación de los servidores del Gobierno del Estado de Jalisco	Capacitaciones institucionales y especializadas contratadas para los servidores públicos	Total de asistentes a cursos de capacitación especializada e institucional	Promover en las Dependencias la capacitación institucional para los servidores públicos y llevar registro de asistentes	Semestral	Asistente	1,800	56%	6,064,667
Secretaría de Administración	Política salarial del Gobierno del Estado de Jalisco	Adecuaciones salariales a servidores públicos en apego a la normatividad	Porcentaje de acciones para las adecuaciones salariales a servidores públicos	Elaborar estudios y análisis que permitan proporcionar la información oportuna y necesaria para la toma de decisiones en los incrementos salariales o en su caso, de prestaciones; que se requieran a través de la Dirección General de Administración y Desarrollo de Personal	Semestral	Porcentaje	100	100%	-
Secretaría de Administración	Política salarial del Gobierno del Estado de Jalisco	Diseño de niveles en plantilla realizado para el Gobierno del estado de Jalisco	Porcentaje de diseños de niveles actualizados en plantilla del Gobierno del estado de Jalisco	Definir y emitir, previa autorización de la Dirección General de Administración y Desarrollo de Personal, las políticas salariales del Poder Ejecutivo	Semestral	Porcentaje	100	100%	5,271,016
Secretaría de Administración	Administración de los recursos humanos del Gobierno del Estado de Jalisco	Administración de recursos humanos realizado para el Gobierno del Estado de Jalisco	Porcentaje de estrategias de acción aplicadas para la administración de recursos humanos	Aplicar las normas, sistemas, procedimientos y políticas para la administración de los recursos humanos de las Dependencias	Trimestral	Porcentaje	100	100%	30,693,938
Secretaría de Administración	Administración de los recursos humanos del Gobierno del Estado de Jalisco	Historial de los servidores públicos realizado para las Dependencias del Gobierno del Estado de Jalisco	Porcentaje de expedientes integrados de los servidores públicos	Integrar, actualizar, administrar y promover la bolsa de trabajo del Poder Ejecutivo, así como la integración como servidores públicos	Trimestral	Porcentaje	100	100%	2,478,214
Secretaría de Administración	Máxima exposición pública y eficiencia en las compras gubernamentales	Integración de expedientes del padrón de proveedores realizado para las compras gubernamentales del Gobierno del Estado de Jalisco	Porcentaje de expedientes integrados de proveedores registrados en el padrón	Establecer los criterios para supervisar y operar el Registro Estatal Único de Proveedores y Contratistas	Trimestral	Porcentaje	100	100%	3,190,996

Nombre UR	Programa	Componente	Indicador	Descripción de indicador	Frecuencia medición	Unidad medida	Meta	% avance 3er. trimestre	Ejercido
Secretaría de Administración	Máxima exposición pública y eficiencia en las compras gubernamentales	Procesos para la adquisición de bienes y servicios para el Gobierno del Estado de Jalisco	Total de procesos para la adquisición de bienes y servicios para el Gobierno del Estado de Jalisco	Recibir, registrar, revisar y dar trámite a los requerimientos de los bienes muebles y servicios solicitados por las Dependencias y Entidades según corresponda	Mensual	Proceso	800	104%	403,798,275
Secretaría de Administración	Servicios generales del Gobierno del Estado de Jalisco	Almacenamiento de bienes y administración de servicios al interior del estado para la atención al Gobierno del Estado de Jalisco	Porcentaje de controles de almacenamiento de bienes y administración de servicios al interior del estado	Controles de almacenaje de la Secretaría de Administración, así como la coordinación de las unidades regionales	Trimestral	Porcentaje	100	100%	230,275,915
Secretaría de Administración	Servicios generales del Gobierno del Estado de Jalisco	Control de los Servicios Generales operados por el Gobierno del Estado de Jalisco	Porcentaje de servicios Generales brindados a las dependencias del Gobierno del Estado de Jalisco	Planificar, normar, administrar y controlar el trámite de pago oportuno de los servicios básicos, tales como energía eléctrica y agua potable, entre otros	Trimestral	Porcentaje	100	100%	39,369,670
Secretaría de Administración	Bienes inmuebles a cargo del Gobierno del Estado de Jalisco	Atención a las solicitudes de adecuación y mantenimiento realizadas a bienes inmuebles a cargo del Gobierno del Estado de Jalisco	Porcentaje de inmuebles a cargo del Gobierno del Estado de Jalisco en conservación	Ejecutar el mantenimiento de los bienes inmuebles en propiedad, o posesión del Estado en las condiciones necesarias que garanticen la prestación de los servicios, imagen institucional, funcionalidad y seguridad	Trimestral	Porcentaje	100	100%	60,388,430
Secretaría de Administración	Bienes inmuebles a cargo del Gobierno del Estado de Jalisco	Procesos de seguridad desarrollados para la protección del patrimonio del Gobierno del Estado de Jalisco	Porcentaje de procesos de seguridad desarrollados para la protección del patrimonio	Desarrollo de procesos de control de seguridad y de administración de inventarios de los bienes inmuebles del Gobierno del Estado de Jalisco	Trimestral	Porcentaje	100	100%	6,462,314
Secretaría de Administración	Bienes muebles a cargo del Gobierno del Estado de Jalisco	Administración del parque vehicular realizado para el Gobierno del Estado de Jalisco	Porcentaje del parque vehicular de Gobierno del Estado con verificación	Elaborar y verificar la aplicación de las políticas establecidas para la administración del parque vehicular en las Dependencias	Trimestral	Porcentaje	100	95%	44,137,369

Cifras cierre septiembre preliminares a la cuenta pública

Nombre UR	Programa	Componente	Indicador	Descripción de indicador	Frecuencia medición	Unidad medida	Meta	% avance 3er. trimestre	Ejercido
Secretaría de Administración	Bienes muebles a cargo del Gobierno del Estado de Jalisco	Administración del mobiliario realizado para el Gobierno del Estado de Jalisco	Porcentaje de mobiliario del Gobierno del Estado de Jalisco administrado	Integrar el inventario general de bienes muebles propiedad del Poder Ejecutivo del Estado, así como elaborar y verificar las políticas para su correcto uso, aprovechamiento y resguardo	Trimestral	Porcentaje	100	100%	2,451,494
Secretaría de Administración	Guarda y custodia realizada en los depósitos vehiculares del Estado de Jalisco	Control de inventario realizado en los depósitos vehiculares	Porcentaje del control del inventario de depósitos vehiculares	Llevar el control e inventario de ingresos y salidas de los bienes y vehículos remitidos a los depósitos, para su guarda y custodia mediante las herramientas tecnológicas que sean implementadas por la Secretaría	Trimestral	Porcentaje	100	100%	11,823,535
Secretaría de Administración	Guarda y custodia realizada en los depósitos vehiculares del Estado de Jalisco	Cumplimiento de disposiciones legales aplicables en la administración de los depósitos vehiculares	Porcentaje de disposiciones legales aplicables en la administración de los depósitos vehiculares acatadas	Cumplimiento de disposiciones legales aplicables en la administración de los depósitos vehiculares	Trimestral	Porcentaje	100	100%	16,278,661
Secretaría de Administración	Liquidación de entidades paraestatales	Cobro de Activos a favor de los entes extintos realizado a través de la Secretaría	Porcentaje de activos de los entes extintos identificados para cobro	Desarrollo de actos de administración, dominio y pleitos y cobranzas	Trimestral	Porcentaje	100	100%	2,163,204
Secretaría de Administración	Liquidación de entidades paraestatales	Pago de pasivos a cargo de los entes extintos realizado a través de la Secretaría	Porcentaje de pagos realizados con cargo a deudas de los entes extintos	Ejercicio del gasto a través de las cuentas del ente extinto para cumplir con obligaciones contraídas previa extinción	Mensual	Porcentaje	100	100%	13,194,505
Secretaría de Desarrollo Económico	Fundamentos para un buen Gobierno y Desarrollo Institucional	Administración de recursos realizada como apoyo al logro de objetivos.	Presupuesto Anual	Recursos gestionados y ejecutados	Mensual	Documento	12	100%	14,494,122

Nombre UR	Programa	Componente	Indicador	Descripción de indicador	Frecuencia medición	Unidad medida	Meta	% avance 3er. trimestre	Ejercido
Secretaría de Desarrollo Económico	Fundamentos para un buen Gobierno y Desarrollo Institucional	Indicadores de seguimiento, control y monitoreo reportados.	Documentos de la Dirección de Planeación y Vocacionamiento institucional generados	Control y seguimiento de los indicadores y generación de documento de la Dirección de Planeación y Vocacionamiento institucional.	Anual	Documento	1	100%	2,299,266
Secretaría de Desarrollo Económico	Fundamentos para un buen Gobierno y Desarrollo Institucional	Normativas de regulación aplicables para programas de desarrollo e inversión implementadas en Sedeco para aplicar a apoyos	Documentos normativos para el desarrollo de programas de apoyo de SEDECO	Documentos normativos para el desarrollo de programas. Contienen reglas de operación y convocatorias públicas publicadas y operando	Anual	Documento	3	100%	3,332,653
Secretaría de Desarrollo Económico	Fundamentos para un buen Gobierno y Desarrollo Institucional	Trámites y servicios otorgados con calidad.	ISO 9001-2008 y Distintivos	Calidad en los trámites y servicios otorgados	Anual	Certificado	1	100%	333,906
Secretaría de Desarrollo Económico	Fundamentos para un buen Gobierno y Desarrollo Institucional	Reportes realizados dentro del Programa Anual de Trabajo en coordinación con la Contraloría del Estado de Jalisco	Reportes realizados dentro del Programa Anual de Trabajo en coordinación con la Contraloría del Estado de Jalisco	Reportes realizados dentro del Programa Anual de Trabajo en coordinación con la Contraloría del Estado de Jalisco	Anual	Auditoria	1	100%	17,425
Secretaría de Seguridad	Información Estratégica para la Toma de Decisiones de la Secretaría de Seguridad	Planeación y programación de proyectos de mejora institucional realizados.	Total de proyectos o programas de mejora realizados	Indica los proyectos que se realizan para mejora de la institución a favor de una atención oportuna y eficaz al público	Mensual	Programa	72	100%	95,758
Secretaría de Seguridad	Información Estratégica para la Toma de Decisiones de la Secretaría de Seguridad	Representación Legal de la Secretaría de Seguridad realizada dentro del marco jurídico vigente	Total de representaciones legales	Defensa de los intereses Jurídicos de la Secretaría de Seguridad	Mensual	Representación	12	100%	12,533,317
Secretaría de Seguridad	Información Estratégica para la Toma de Decisiones de la Secretaría de Seguridad	Informe de resultados de la Dirección General Jurídica	Total de informes de resultados realizados	Indica la cantidad de informes de resultados que se realizaron en la Dirección General Jurídica	Anual	Informe	1	100%	1,833,022

Cifras cierre septiembre preliminares a la cuenta pública

Nombre UR	Programa	Componente	Indicador	Descripción de indicador	Frecuencia medición	Unidad medida	Meta	% avance 3er. trimestre	Ejercido
Secretaría de Seguridad	Información Estratégica para la Toma de Decisiones de la Secretaría de Seguridad	Identificar problemáticas, evaluar la eficiencia y calidad de los servicios prestados.	Total de diagnósticos en procesos de la Dirección General Jurídica de la Secretaría de Seguridad realizados	Indica la cantidad de diagnósticos que se realizaron para mejorar los procesos de la Dirección General Jurídica de la Secretaría de Seguridad	Trimestral	Diagnóstico	21	100%	943,539
Secretaría de Seguridad	Información Estratégica para la Toma de Decisiones de la Secretaría de Seguridad	Estudios e investigaciones.	Total de informes avances mensuales de proyectos legislativos, programas o procesos	Indica los avances realizados mensualmente de proyectos, programas o procesos	Mensual	Informe	12	100%	2,825,520
Secretaría del Sistema de Asistencia Social	Fortalecimiento institucional en la Operación de Acciones y Programas Sociales	Procesos de planeación, administración, jurídicos e inherentes al Despacho del Secretario realizados	Total de procesos de realizados	Este indicador mide los procesos implementados a través de las áreas de la Administración Central de la Secretaría del Sistema de Asistencia Social.	Semestral	Proceso	4	100%	34,903,032
Secretaría del Sistema de Asistencia Social	Fortalecimiento institucional en la Operación de Acciones y Programas Sociales	Reportes realizados derivados del Programa Anual de Trabajo del Organismo Interno de Control de la Secretaría del Sistema de Asistencia Social.	Total de procesos realizados por el Organismo Interno de Control de la Secretaría del Sistema de Asistencia Social	Implementar mecanismos preventivos de actos u omisiones que constituyan responsabilidades administrativas. Investigar, substanciar y resolver los procedimientos. Promover, evaluar y fortalecer el buen funcionamiento del control interno en la SSAS.	Semestral	Proceso	4	100%	3,560,650
Secretaría del Sistema de Asistencia Social	Fortalecimiento institucional en la Operación de Acciones y Programas Sociales	Acciones implementadas para la gestión y realización de los programas sociales y estrategias a cargo de la Dirección de Proyectos Estratégicos.	Total de convenios suscritos con municipios	Este indicador corresponde a la medición de convenios suscritos con los municipios del Estado de Jalisco que colaboran con la Dirección de Proyectos Estratégicos para la implementación de los Programas o Estrategias a cargo de la misma.	Anual	Convenio	125	100%	4,909,329

Nombre UR	Programa	Componente	Indicador	Descripción de indicador	Frecuencia medición	Unidad medida	Meta	% avance 3er. trimestre	Ejercido
Secretaría del Sistema de Asistencia Social	Fortalecimiento institucional en la Operación de Acciones y Programas Sociales	Acciones implementadas para coordinar la operación de los programas sociales a cargo de la Subsecretaría de Gestión Integral de Recursos y Programas Sociales	Total de municipios atendidos	Este indicador mide el número de municipios que son atendidos a través de la operación de los programas sociales que coordina la Subsecretaría de Gestión Integral de Recursos y Programas Sociales	Anual	Municipio	125	100%	50,245,460
Secretaría del Sistema de Asistencia Social	Fortalecimiento institucional en la Operación de Acciones y Programas Sociales	Acciones implementadas para el desarrollo, fortalecimiento y sustentabilidad de la Sociedad Civil organizada a través de la Subsecretaría para el Desarrollo y Vinculación de Organizaciones de la Sociedad Civil	Total de acciones realizadas para el fortalecimiento y sustentabilidad de las Organizaciones	Expedientes de las Organizaciones de la Sociedad Civil en resguardo de Subsecretaría para el Desarrollo y Vinculación con Organizaciones de la Sociedad Civil.	Trimestral	Acción	2,300	96%	11,909,778
Secretaría del Sistema de Asistencia Social	Fortalecimiento institucional en la Operación de Acciones y Programas Sociales	Apoyos monetarios otorgados mediante Convenio y/o Decreto a las Organizaciones de la Sociedad Civil para la atención de grupos prioritarios.	Total de apoyos económicos otorgados a Organizaciones.	Este indicador muestra el total de apoyos otorgados a las Organizaciones de la Sociedad Civil para atender grupos prioritarios	Semestral	Apoyo	2	100%	26,597,418
Secretaría General de Gobierno	Atención de Asuntos dirigidos al C. Gobernador	Capacitaciones impartidas de alerta de genero contra las mujeres	Total de Capacitaciones impartidas de alerta de genero contra las mujeres	Gestionar capacitaciones de Alerta de Genero contra las mujeres, para ser impartidas, entre las mujeres que así lo requirieren	Semestral	Cantidad	110	107%	1,270,113
Secretaría General de Gobierno	Atención de Asuntos dirigidos al C. Gobernador	Ciudadanía atendida en las giras de trabajo del Secretario General de Gobierno, de la Dirección General de Atención Ciudadana y los municipios	Total de ciudadanos atendidos en las giras de trabajo del Secretario General de Gobierno, la Dirección General de Atención Ciudadana y las invitaciones de los municipios.	Atención a la ciudadanía en las giras de trabajo del Secretario General de Gobierno, la Dirección General de Atención Ciudadana y las invitaciones que realicen de los municipios	Semestral	Solicitud	100	104%	1,364,889

Cifras cierre septiembre preliminares a la cuenta pública

Nombre UR	Programa	Componente	Indicador	Descripción de indicador	Frecuencia medición	Unidad medida	Meta	% avance 3er. trimestre	Ejercido
Secretaría General de Gobierno	Atención de Asuntos dirigidos al C. Gobernador	Solicitudes que la sociedad expresa a través del programa televisivo JaliscoTV, la Radio y las Redes Sociales.	Total de Solicitudes que la sociedad expresa a través del programa televisivo JaliscoTV, la Radio y las Redes Sociales	Escuchar, atender y canalizar las peticiones que la sociedad expresa a través del programa televisivo JaliscoTV, radio y redes sociales	Semestral	Cantidad	200	86%	468,976
Secretaría General de Gobierno	Certificación de documentos e Instrumentos públicos dando certeza y seguridad jurídica a los ciudadanos	Captura, búsqueda y contestación realizadas a solicitudes de la existencia de disposiciones testamentarias,	Total de solicitudes atendidas de certificaciones de instrumentos públicos	Los ciudadanos del Estado de Jalisco cuentan con certeza jurídica y servicio modernos, eficientes y de calidad a través de la certificación de documentos; así como de los actos celebrados ante Notarios Públicos		Anual	Solicitud	23,460	100%
Secretaría General de Gobierno	Certificación de documentos e Instrumentos públicos dando certeza y seguridad jurídica a los ciudadanos	Testimonios expedidos ante notario público que no este en funciones, avisos de transmisión patrimonial, dotación de folios a notarios y recepción de avisos notariales	Total de testimonios, transcripciones y copias certificadas de escrituras públicas	Testimonios expedidos ante notarios públicos que no estén en funciones, avisos de transmisión de folios a notarios y recepción de avisos notariales	Trimestral	Solicitud	1,560	100%	2,456,908
Secretaría General de Gobierno	Evaluación y Monitoreo de la Problemática Social en el Estado	Enlace con dependencias específicas realizado para la prevención y atención de necesidades y problemáticas de la sociedad jalisciense.	Total de ciudadanía con problemáticas resueltas	Mediante la atención de conflictos sociales y atención a grupos se logra la canalización de sus problemas a las dependencias especializadas que coadyuvan a la solución, abonando así a generar paz social	Mensual	Oficio	90	100%	2762,481
Secretaría General de Gobierno	Evaluación y Monitoreo de la Problemática Social en el Estado	Informes generados del monitoreo y atención de conflictos y grupos sociales.	Total de conflictos sociales documentados en el Estado	Monitoreo, análisis, atención, canalización y resolución de conflictos sociales, para abonar a la prevención de conflictos, a través de elaboración de informes constantes de los mismos, para generar estabilidad social y abonar al Estado de Derecho	Semestral	Ficha	180	100%	7,572,158

Nombre UR	Programa	Componente	Indicador	Descripción de indicador	Frecuencia medición	Unidad medida	Meta	% avance 3er. trimestre	Ejercido
Secretaría General de Gobierno	Seguridad, certeza en los Actos Jurídicos, administración y certificación de la Firma Electrónica Avanzada.	Revisión de la Normatividad Estatal	Porcentaje de iniciativas, decretos del Ejecutivo recibidos.	Iniciativas recibidas para su revisión, elaboración y validación, para ser presentados ante el congreso del Estado, así como decretos emitidos por el Ejecutivo del Estado.	Trimestral	Porcentaje	100	100%	3,029,359
Secretaría General de Gobierno	Seguridad, certeza en los Actos Jurídicos, administración y certificación de la Firma Electrónica Avanzada.	Servicios y certificaciones electrónicas registradas para el uso de la Firma Electrónica Avanzada	Porcentaje de servicios y certificaciones electrónicas registradas para el uso de la Firma Electrónica Avanzada	Altas, renovaciones y revocaciones de los certificados electrónicos registrados en el Prestador de Servicios de Certificación elaborados y concluidos.	Semestral	Porcentaje	100	100%	824,467
Secretaría General de Gobierno	Seguridad, certeza en los Actos Jurídicos, administración y certificación de la Firma Electrónica Avanzada.	Asesorías y capacitaciones realizadas para el uso de Firma Electrónica Avanzada	Total de asesorías y capacitaciones para el Uso de Firma Electrónica Avanzada	Guiar y orientar a los servidores públicos y particulares de la operatividad funcional de los programas y sistemas del uso de Firma Electrónica Avanzada en su fundamento jurídico.	Semestral	Asesoría	30	93%	469,590
Secretaría General de Gobierno	Atención y seguimiento a los recursos financieros, humanos, informáticos, servicios generales, publicaciones oficiales y productos gráficos	Asesorías técnicas y administrativas realizadas para el mejoramiento de la organización y funcionamiento de las unidades ejecutoras del gasto de la Secretaría General de Gobierno.	Porcentaje de recursos observados por la Contraloría del Estado	Asesorías técnicas y administrativas realizadas para el mejoramiento en la organización y funcionamiento de las unidades ejecutoras del gasto de la Secretaría General de Gobierno.	Anual	Porcentaje	3	100%	9,254,365
Secretaría General de Gobierno	Atención y seguimiento a los recursos financieros, humanos, informáticos, servicios generales, publicaciones oficiales y productos gráficos	Servicios, productos gráficos, formatos oficiales, impresos y editoriales atendidos, validados, certificados y Periódico Oficial publicado.	Total de ordenes de servicios y productos gráficos	Servicios, productos gráficos, impresos y editoriales atendidos, validados o certificados y Periódico Oficial publicado.	Trimestral	Servicio	2,000	110%	13,167,474

Cifras cierre septiembre preliminares a la cuenta pública

Nombre UR	Programa	Componente	Indicador	Descripción de indicador	Frecuencia medición	Unidad medida	Meta	% avance 3er. trimestre	Ejercido
Secretaría General de Gobierno	Atención y seguimiento a los recursos financieros, humanos, informáticos, servicios generales, publicaciones oficiales y productos gráficos	Servicios atendidos en materia de soporte técnico e informática para una mejor productividad	Total de Servicios atendidos en requerimientos de informática	Mide los requerimientos atendidos en materia de equipo, servicios y de sistemas de informática.	Semestral	Servicio	100	100%	7,819,260
Secretaría General de Gobierno	Atención y seguimiento a los recursos financieros, humanos, informáticos, servicios generales, publicaciones oficiales y productos gráficos	Suministro de bienes y servicios proporcionados para la eficiente operación de la SGG.	Total de solicitudes de bienes y servicios proporcionados	Mide la solicitudes de bienes y servicios proporcionados	Trimestral	Solicitud	100	100%	22,205,885
Secretaría General de Gobierno	Atención y seguimiento a los recursos financieros, humanos, informáticos, servicios generales, publicaciones oficiales y productos gráficos	Servidores públicos capacitados y especializados para contribuir a elevar su nivel de profesionalismo	Total de Servidoras Públicas y Servidores Públicos Capacitados y Especializados.	Mide las Servidoras Públicas y Servidores Públicos que fueron capacitadas y/o especializadas	Trimestral	Servidor Público	300	151%	2,241,429
Sistema para el Desarrollo Integral de la Familia Jalisco (DIF)	Gestión Administrativa Eficiente, Integro y Transparente	Gestiones administrativas de recursos materiales, financieros y jurídicos del Sistema DIF Jalisco, realizadas	Total de publicaciones del quehacer institucional en el Portal de Transparencia.	Éste indicador muestra el número de publicaciones que se realizan en el portal de Transparencia sobre el quehacer institucional	Mensual	Servicio	2,110	109%	3,548,562
Sistema para el Desarrollo Integral de la Familia Jalisco (DIF)	Gestión Administrativa Eficiente, Integro y Transparente	Gestiones administrativas de recursos materiales, financieros y jurídicos del Sistema DIF Jalisco, realizadas	Total de solicitudes de insumos y servicios del Sistema DIF Jalisco.	Este indicador muestra el número total de solicitudes de insumos y servicios generales de las áreas del Sistema DIF Jalisco atendidas	Mensual	Solicitud	9,620	80%	-

Nombre UR	Programa	Componente	Indicador	Descripción de indicador	Frecuencia medición	Unidad medida	Meta	% avance 3er. trimestre	Ejercicio
Sistema para el Desarrollo Integral de la Familia Jalisco (DIF)	Gestión Administrativa Eficiente, Integro y Transparente	Gestiones administrativas de recursos materiales, financieros y jurídicos del Sistema DIF Jalisco, realizadas	Total de adecuaciones presupuestales atendidas del Sistema DIF Jalisco	Este indicador muestra el número total de las adecuaciones presupuestales atendidas de las áreas del Sistema DIF Jalisco	Bimestral	Adecuación	6	75%	-
Sistema para el Desarrollo Integral de la Familia Jalisco (DIF)	Gestión Administrativa Eficiente, Integro y Transparente	Servicios Tecnológicos y generales para la operatividad del Sistema DIF Jalisco, realizados	Total de solicitudes de servicios de atención	Este indicador muestra el número total de solicitudes atendidas de los recursos informáticos de las áreas del Sistema DIF Jalisco	Mensual	Solicitud	4,670	108%	25,515,655
Sistema para el Desarrollo Integral de la Familia Jalisco (DIF)	Gestión Administrativa Eficiente, Integro y Transparente	Procesos administrativos de recursos humanos del Sistema DIF Jalisco, realizados	Total de acciones administrativas al personal mujeres y hombres del Sistema DIF Jalisco.	Este indicador muestra las acciones de administración y gestión de los Recursos Humanos del Sistema DIF Jalisco realizados en tiempo y forma.	Mensual	Servicio	20,000	129%	322,051,894
Sistema para el Desarrollo Integral de la Familia Jalisco (DIF)	Gestión Administrativa Eficiente, Integro y Transparente	Gestiones institucionales para la toma de decisiones estratégicas del Sistema DIF Jalisco, realizadas	Total de procesos asesores en planeación al Sistema DIF Jalisco.	Este indicador muestra el número de procesos asesores en temáticas de planeación otorgadas a las áreas del Sistema DIF Jalisco	Mensual	Asesoría	199	85%	552,627
Sistema para el Desarrollo Integral de la Familia Jalisco (DIF)	Gestión Administrativa Eficiente, Integro y Transparente	Acciones de control interno para la promoción, fortalecimiento y combate a la corrupción de las áreas del Sistema DIF Jalisco, realizadas	Total de informes de evaluación al control interno	Este indicador define la evaluación que se hace al control interno (De conformidad con el acuerdo que se emiten las normas generales de control interno para la administración pública del estado de Jalisco, Del acuerdo por el que se expide el modelo del marco integrado de control interno para la administración pública del estado de Jalisco y las Normas Generales de Control interno para la administración pública para el estado de Jalisco)	Trimestral	Informe	4	133%	4,036,150

Cifras cierre septiembre preliminares a la cuenta pública

Nombre UR	Programa	Componente	Indicador	Descripción de indicador	Frecuencia medición	Unidad medida	Meta	% avance 3er. trimestre	Ejercido
Unidad de Enlace Federal y Asuntos Internacionales	Representación y Vinculación con el Poder Ejecutivo, Judicial, con Entidades Federativas y las misiones extranjeras acreditadas en México	Acciones de cooperación realizadas con Organismos y Entidades Internacionales, Gubernamentales y no Gubernamentales.	Total de acciones realizadas	Acciones de cooperación realizadas con Organismos y Entidades Internacionales	Trimestral	Proyecto	5	100%	1,895,149
Unidad de Enlace Federal y Asuntos Internacionales	Representación y Vinculación con el Poder Ejecutivo, Legislativo y Judicial, con Entidades Federativas y las misiones extranjeras acreditadas en México	Acciones de cooperación realizadas para la atención de agendas de trabajo nacionales concertadas	Total de agendas desarrolladas	Acciones de cooperación realizadas para la atención de agenda	Trimestral	Agenda	27	76%	808,212
Unidad de Enlace Federal y Asuntos Internacionales	Representación y Vinculación con el Poder Ejecutivo, Legislativo y Judicial, con Entidades Federativas y las misiones extranjeras acreditadas en México	Acciones realizadas para la administración eficiente de los bienes y servicios	Total de solicitudes atendidas	Acciones realizadas para la administración eficiente de los bienes y servicios	Trimestral	Porcentaje	120	78%	4,721,092
Unidad de Enlace Federal y Asuntos Internacionales	Representación y Vinculación con el Poder Ejecutivo, Legislativo y Judicial, con Entidades Federativas y las misiones extranjeras acreditadas en México	Acciones realizadas para la atención de solicitudes de trámites y servicios requeridos por los ciudadanos ante la representación del Gobierno del Estado	Total de ciudadanos atendidos	Acciones realizadas para la atención de solicitudes de trámites y servicios requeridos por los ciudadanos ante la representación del Gobierno del Estado.	Trimestral	Ciudadano	1,300	105%	1,225,521

Nombre UR	Programa	Componente	Indicador	Descripción de indicador	Frecuencia medición	Unidad medida	Meta	% avance 3er. trimestre	Ejercido
Unidad de Enlace Federal y Asuntos Internacionales	Representación y Vinculación con el Poder Ejecutivo, Legislativo y Judicial, con Entidades Federativas y las misiones extranjeras acreditadas en México	Acciones realizadas para la representación del Gobierno del Estado de Jalisco en la Ciudad de México	Total de acciones de representación del Gobierno del Estado	Acciones realizadas para la representación del Gobierno del Estado de Jalisco en la Ciudad de México	Trimestral	Acción	70	100%	2,066,158
Unidad de Enlace Federal y Asuntos Internacionales	Representación y Vinculación con el Poder Ejecutivo, Legislativo y Judicial, con Entidades Federativas y las misiones extranjeras acreditadas en México	Reuniones desarrolladas con Organismos Constitucionales Autónomos	Total de Reuniones	Este indicador mide el total de reuniones	Trimestral	Reunión	36	124%	-
Unidad de Enlace Federal y Asuntos Internacionales	Representación y Vinculación con el Poder Ejecutivo, Legislativo y Judicial, con Entidades Federativas y las misiones extranjeras acreditadas en México	Reuniones vinculadas con los Poderes Ejecutivo, Legislativo y Judicial y Organismos Constitucionales Autónomos	Total de Acciones de vinculación realizadas	Este indicador mide las acciones de vinculación realizadas	Trimestral	Acción	95	60%	1,300,254
Unidad de Enlace Federal y Asuntos Internacionales	Representación y Vinculación con el Poder Ejecutivo, Legislativo y Judicial, con Entidades Federativas y las misiones extranjeras acreditadas en México	Convenios, Acuerdos y Proyectos suscritos en las reuniones realizadas por los Gobiernos de las 32 Entidades Federativas	Total de reuniones y acuerdos	Acuerdos y Proyectos suscritos en las reuniones realizadas	Trimestral	Reunión	50	0%	1,086,937

Cifras cierre septiembre preliminares a la cuenta pública

Nombre UR	Programa	Componente	Indicador	Descripción de indicador	Frecuencia medición	Unidad medida	Meta	% avance 3er. trimestre	Ejercido
Unidades Administrativas de Apoyo	Agencia de Proyectos Estratégicos para el Desarrollo del Estado de Jalisco	Proyectos maestros de desarrollo regional realizados a través de la interacción con agentes públicos, sociales y privados.	Total de Proyectos Estratégicos a Desarrollar	Porcentaje de Proyectos Estratégicos a Desarrollar	Mensual	Proyecto	100	100%	11,530,385
Unidades Administrativas de Apoyo	Atención de Agenda y Coordinación de Actividades del C. Gobernador del Estado de Jalisco	Agenda del C. Gobernador atendida.	Porcentaje de asuntos atendidos en agenda del C. Gobernador	Porcentaje de asuntos atendidos de la agenda del C. Gobernador	Mensual	Asunto	100	100%	16,820,079
Unidades Administrativas de Apoyo	Atención de Agenda y Coordinación de Actividades del C. Gobernador del Estado de Jalisco	Apoyo logístico en las actividades del C. Gobernador en Casa Jalisco realizado.	Atención de agenda del C. Gobernador en Casa Jalisco	Apoyo logístico en las actividades del C. Gobernador en Casa Jalisco realizado.	Mensual	Reunión	100	0%	6,130,347
Unidades Administrativas de Apoyo	Atención de Agenda y Coordinación de Actividades del C. Gobernador del Estado de Jalisco	Asuntos atendidos por la Coordinación de Análisis Estratégico	Asesorías y Desarrollo de contenidos para el C. Gobernador y Dependencias	Porcentaje de Asesorías y Desarrollo de contenidos para el C. Gobernador y Dependencias, atendidos	Mensual	Asunto	100	100%	6,416,431
Unidades Administrativas de Apoyo	Atención de Agenda y Coordinación de Actividades del C. Gobernador del Estado de Jalisco	Capacitación especializada otorgada al personal adscrito a las UAA	Personal que recibió capacitación especializada	Personal que recibió capacitación especializada en diversos temas	Mensual	Persona	100	100%	-
Unidades Administrativas de Apoyo	Atención de Agenda y Coordinación de Actividades del C. Gobernador del Estado de Jalisco	Gabinete apoyado en audiencias, reuniones y eventos en Casa Jalisco previamente autorizados.	Reuniones del Gabinete en Casa Jalisco	Atender las audiencias, reuniones y eventos especiales que previamente sean autorizados para llevarse a cabo en las instalaciones de Casa Jalisco	Mensual	Reunión	100	100%	687,588
Unidades Administrativas de Apoyo	Atención de Agenda y Coordinación de Actividades del C. Gobernador del Estado de Jalisco	Mantenimiento preventivo y correctivo a instalaciones, equipo de trabajo y operación de Casa Jalisco realizado.	Mantenimiento a equipos e instalaciones Casa Jalisco	Proporcionar mantenimiento preventivo y correctivo al equipo e instalaciones de Casa Jalisco	Mensual	Actividad	100	0%	460,926

Nombre UR	Programa	Componente	Indicador	Descripción de indicador	Frecuencia medición	Unidad medida	Meta	% avance 3er. trimestre	Ejercido
Unidades Administrativas de Apoyo	Atención de Agenda y Coordinación de Actividades del C. Gobernador del Estado de Jalisco	Peticiones para el C. Gobernador atendidas o derivadas.	Total de compromisos privados, atendidos por el C. Gobernador	Porcentaje de compromisos privados, atendidos por el C. Gobernador	Mensual	Reunión	100	100%	5,650,608
Unidades Administrativas de Apoyo	Atención de Agenda y Coordinación de Actividades del C. Gobernador del Estado de Jalisco	Servicios de mantenimiento a unidades vehiculares realizadas.	Porcentaje de solicitudes de mantenimiento de vehículos atendidas	Solicitudes de mantenimiento a vehículos de las distintas áreas de las Unidades Administrativas de Apoyo	Mensual	Solicitud	100	100%	618,329
Unidades Administrativas de Apoyo	Atención de Agenda y Coordinación de Actividades del C. Gobernador del Estado de Jalisco	Servicios de mantenimientos de bienes inmuebles realizados.	Porcentaje de solicitudes de bienes inmuebles atendidas	Solicitudes de mantenimiento de bienes inmuebles asignados a las distintas áreas de las unidades Administrativas de Apoyo	Mensual	Solicitud	100	100%	151,522
Unidades Administrativas de Apoyo	Atención de Agenda y Coordinación de Actividades del C. Gobernador del Estado de Jalisco	Solicitudes de bienes o servicios para atención directa de la Dirección Administrativa de las UAA o de la Secretaría de Administración	Solicitudes de bienes y servicios para las distintas áreas	Solicitudes de bienes y servicios para las distintas áreas, de las Unidades Administrativas de Apoyo	Mensual	Solicitud	100	100%	26,030,202
Unidades Administrativas de Apoyo	Atención de Agenda y Coordinación de Actividades del C. Gobernador del Estado de Jalisco	Solicitudes de recursos para el cumplimiento del servicio público y pago a proveedores atendidas.	Solicitudes de recursos para servidores públicos y pago a proveedores, atendidas	Solicitudes de recursos para servidores públicos y pago a proveedores	Mensual	Solicitud	100	100%	18,386
Fideicomiso Plan Múltiple de Beneficios para los Trabajadores del Gobierno del Estado	Programa para Inversión y Administración del Plan Múltiple de Beneficios para los trabajadores del Gobierno del Estado de Jalisco	Inversión y Administración realizada del Plan Múltiple de Beneficios para los trabajadores del Gobierno del Estado	Total de controles de administración del patrimonio del fideicomiso	Administración del patrimonio del Fideicomiso del Plan Múltiple de Beneficios para los trabajadores del Gobierno del Estado	Trimestral	Control	100	136%	53,300,000

Cifras cierre septiembre preliminares a la cuenta pública

Nombre UR	Programa	Componente	Indicador	Descripción de indicador	Frecuencia medición	Unidad medida	Meta	% avance 3er. trimestre	Ejercido
Agencia Metropolitana de Servicios de Infraestructura Para La Movilidad del Área Metropolitana de Guadalajara	Administración y operación de los recursos financieros, materiales y humanos	Procesos implementados para la operación financiera y administrativa del organismo	Total de procesos implementados para la operación	Este indicador mide el total de procesos implementados para la operación	Trimestral	Proceso	14	0%	9,424,944
Agencia Metropolitana de Servicios de Infraestructura Para La Movilidad del Área Metropolitana de Guadalajara	Administración y operación de los recursos financieros, materiales y humanos	Administración eficiente realizada de los recursos humanos y materiales del organismo	Total de procesos implementados para la administración eficiente	Este indicador mide el total de procesos implementados para la administración eficiente	Trimestral	Proceso	14	90%	137,616

Eje: Gobierno efectivo e integridad pública Innovación gubernamental

Cifras cierre septiembre preliminares a la cuenta pública

Nombre UR	Programa	Componente	Indicador	Descripción de indicador	Frecuencia medición	Unidad medida	Meta	% avance 3er. trimestre	Ejercido
Instituto de Información Estadística y Geográfica del Estado de Jalisco	Decisiones estratégicas con información estratégica	Estudios de información estadística y geográfica realizados para la toma de decisiones.	Total de estudios realizados.	Estudios de información estadística y geográfica realizados.	Trimestral	Estudio	74	100%	4,301,609
Instituto de Información Estadística y Geográfica del Estado de Jalisco	Decisiones estratégicas con información estratégica	Análisis y recomendaciones realizadas sobre las políticas de manejo y gestión de la información estadística.	Total de análisis y recomendaciones realizadas.	Análisis y recomendaciones sobre las políticas de manejo, actualización, mantenimiento, digitalización y sistematización de la información estadística realizados.	Trimestral	Actividad	22	100%	3,844,716
Instituto de Información Estadística y Geográfica del Estado de Jalisco	Decisiones estratégicas con información estratégica	Productos del IIEG divulgados y puestos a disposición de la población.	Total de productos divulgados por el IIEG.	Productos del IIEG divulgados.	Trimestral	Producto	1,024	100%	4,940,035
Instituto de Información Estadística y Geográfica del Estado de Jalisco	Decisiones estratégicas con información estratégica	Asesoría técnica y capacitación impartidos a instituciones y a la población interesada.	Total de asesorías técnicas y capacitación brindados.	Asesoría técnica y capacitación impartidos.	Trimestral	Servicio	45	81%	2,216,279
Instituto de Información Estadística y Geográfica del Estado de Jalisco	Decisiones estratégicas con información estratégica	Sistemas y plataformas informáticas administradas y operadas para el acceso y distribución de la información estadística y geográfica.	Total de sistemas y plataformas tecnológicas gestionadas eficientemente.	Sistemas y plataformas informáticas de distribución y acceso a la información estadística y geográfica, desarrolladas, administradas y operadas.	Mensual	Sistema	7247	100%	3,040,568

Cifras cierre septiembre preliminares a la cuenta pública

Nombre UR	Programa	Componente	Indicador	Descripción de indicador	Frecuencia medición	Unidad medida	Meta	% avance 3er. trimestre	Ejercido
Jefatura de Gabinete	Estrategias de Gestión Gubernamental impulsadas para la contribución en el desarrollo e innovación tecnológica	Estrategias de Innovación Gubernamental impulsadas para la contribución en el desarrollo e innovación tecnológica del Poder Ejecutivo del Estado de Jalisco	Total de acciones estratégicas impulsadas para contribuir en el desarrollo e innovación tecnológica en Jalisco	Acciones estratégicas realizadas para coadyuvar al desarrollo e innovación tecnológica de Jalisco.	Semestral	Estrategia	2	100%	421,541
Jefatura de Gabinete	Estrategias de Gestión Gubernamental impulsadas para la contribución en el desarrollo e innovación tecnológica	Proyectos de innovación desarrollados para la mejora de la gestión gubernamental	Total de proyectos de innovación gubernamental concluidos	Número de proyectos de innovación desarrollados directamente por la Coordinación General de Innovación Gubernamental.	Semestral	Proyecto	30	73%	21,376,091
Procuraduría Social	Avisos Notariales	Avisos Notariales digitalizados para agilizar los trámites	Total de avisos notariales digitalizados	Este indicador mide el total de avisos notariales digitalizados	Trimestral	Aviso	6,000	85%	18,448
Procuraduría Social	Avisos Notariales	Seguridad jurídica brindada a los ciudadanos a través de las búsquedas testamentarias	Total de avisos notariales y búsquedas testamentarias	Este indicador muestra el total de avisos notariales y búsquedas testamentarias	Trimestral	Aviso	37,692	85%	18,003
Secretaría de la Hacienda Pública	Integración de la Cuenta Pública del Estado	Cuenta Pública Anual e Información financiera formulada y emitida de acuerdo a la normatividad vigente.	Total de informes en cumplimiento de las obligaciones financieras y fiscales	Este indicador mide los informes en cumplimiento de las obligaciones financieras y fiscales	Mensual	Informe	40	103%	11,451,704
Secretaría de la Hacienda Pública	Integración de la Cuenta Pública del Estado	Información de Ingresos, validada y conciliada para su integración en la cuenta pública	Total de Informe de conciliaciones de Ingresos Presupuestales	Este indicador mide el número de informes de conciliación de ingresos presupuestales generados para conciliar la información reflejada en los Avances de Gestión Financiera y en la Cuenta Pública del Estado de Jalisco	Trimestral	Informe	4	100%	-

Nombre UR	Programa	Componente	Indicador	Descripción de indicador	Frecuencia medición	Unidad medida	Meta	% avance 3er. trimestre	Ejercido
Secretaría de la Hacienda Pública	Integración de la Cuenta Pública del Estado	Información Presupuestal y Contable validada y conciliada para su integración en la Cuenta Pública del Estado	Total de Informes Presupuestales y Contables entregados a la Dirección de Contabilidad	Este indicador mide el número de informes con información presupuestal y contable conciliada y validada generados para la Dirección de Contabilidad para su integración en la Cuenta Pública del Estado de Jalisco.	Anual	Informe	1	100%	1,379
Secretaría de la Hacienda Pública	Integración de la Cuenta Pública del Estado	Medición en el sistema de alertas de los municipios y organismos que tengan deuda pública	Total de mediciones realizadas del Sistema de Alertas de los Municipios y Organismos	Este indicador mostrará el nivel de endeudamiento de los municipios y Organismos	Semestral	Informe	2	100%	3,098
Secretaría de la Hacienda Pública	Integración de la Cuenta Pública del Estado	Registro Estatal de Fideicomisos Administrado y Actualizado	Total de actualizaciones en la plataforma desarrollada para el Registro Estatal de Fideicomisos	Este indicador mide el progreso de las actualizaciones de la plataforma digital del Registro Estatal de Fideicomisos, permitiendo la búsqueda y actualización de dichos registro consiguiendo se encuentren al día.	Trimestral	Actualización	12	100%	2,292,205
Secretaría de la Hacienda Pública	Integración de la Cuenta Pública del Estado	Registro Estatal de Fideicomisos Administrado y Actualizado	Total de actualizaciones de la base de datos del Registro Estatal de Fideicomisos	Este indicador mide el total de actualizaciones realizadas a la base de datos del Registro Estatal de Fideicomisos identificando el estado que guardan los fideicomisos públicos	Trimestral	Base de Datos	4	100%	-
Secretaría de la Hacienda Pública	Integración de la Cuenta Pública del Estado	Registro de Organismos Públicos Descentralizados, administrado y actualizado	Total de reportes de seguimiento del Registro de los Organismos Públicos Descentralizados realizados	Este indicador mide los reportes de seguimiento del Registro de los Organismos Públicos Descentralizados realizados	Semestral	Reporte	46	100%	2,999,527

Cifras cierre septiembre preliminares a la cuenta pública

Nombre UR	Programa	Componente	Indicador	Descripción de indicador	Frecuencia medición	Unidad medida	Meta	% avance 3er. trimestre	Ejercido
Secretaría de la Hacienda Pública	Integración de la Cuenta Pública del Estado	Entidades paraestatales vinculadas y supervisadas para el cumplimiento efectivo de la normatividad hacendaria	Total de Entidades atendidas para el cumplimiento de la normatividad hacendaria	Mide las entidades estatales vinculadas, entendida esto último como aquellas entidades que durante el proceso de atención recibieron asesoría y acompañamiento en la aplicación de la normatividad hacendaria y, además, hubo una representación de la SHP ante órganos colegiados.	Semestral	Representación	46	109%	973951
Secretaría de la Hacienda Pública	Integración de la Cuenta Pública del Estado	Evaluaciones en Armonización Contable realizadas a los entes públicos de Jalisco	Total de evaluaciones realizadas en el SEVAC de los Poderes Ejecutivo, Legislativo, Judicial y los Órganos Autónomos	Este indicador mide las evaluaciones realizadas en el SEVAC de los Poderes Ejecutivo, Legislativo, Judicial y los Órganos Autónomos	Trimestral	Evaluación	4	0%	1,846,382
Secretaría de la Hacienda Pública	Integración de la Cuenta Pública del Estado	Consolidación de la Cuenta Pública de la Entidad Federativa	Total de consolidación de Cuentas Públicas del Sector Paraestatal.	Este indicador mostrará el número de Paraestatales que participan en la consolidación de Cuentas Públicas.	Trimestral	Informe	1	100%	6152
Secretaría General de Gobierno	Gobierno digital en línea, innovación y crecimiento en cobertura de servicios	Campaña de difusión realizada para la sociedad en general sobre la regulación del ejercicio profesional en Jalisco.	Total de campañas de difusión realizada para la sociedad en general sobre la regulación del ejercicio profesional en Jalisco	Promoción por diversos medios para el ejercicio profesional en Jalisco	Trimestral	Servicio	12	100%	507,739
Secretaría General de Gobierno	Gobierno digital en línea, innovación y crecimiento en cobertura de servicios	Cédulas expedidas a fin que los profesionistas ejerzan legalmente en el Estado.	Total de cédulas expedidas a fin que los profesionistas ejerzan legalmente en el Estado	Atención accesible y eficiente al servicio de registro de títulos y emisión de cédulas a los profesionistas	Trimestral	Servicio	10,000	111%	1,089,219
Secretaría General de Gobierno	Gobierno digital en línea, innovación y crecimiento en cobertura de servicios	Certificación otorgada	Total de certificaciones otorgadas	Generar la aceptación de la certificación profesional a todas las regiones del estado	Trimestral	Difusión	12	100%	137,742

Nombre UR	Programa	Componente	Indicador	Descripción de indicador	Frecuencia medición	Unidad medida	Meta	% avance 3er. trimestre	Ejercido
Secretaría General de Gobierno	Gobierno digital en línea, innovación y crecimiento en cobertura de servicios	Reconocimiento realizado en acto público presidido por el gobernador a profesionistas destacados a propuesta de los colegios de profesionistas	Total de reconocimientos realizado en acto público presidido por el gobernador a profesionistas destacados a propuesta de los colegios de profesionistas	Ceremonia pública para reconocer al profesionista sobresaliente y servicio social profesional en la sociedad Jalisciense	Trimestral	Registro	300	89%	496,312
Secretaría General de Gobierno	Gobierno digital en línea, innovación y crecimiento en cobertura de servicios	Servicio de expedición de cédulas brindado y mejorado a través del Sistema de Pre-registro en línea.	Total de expedición de cédulas brindado y mejorado a través del Sistema de Pre-registro en línea	Pre-registro en línea para expedición de cédulas, brindando con ello disponibilidad y mejor servicio para la ciudadanía.	Trimestral	Registro	10,000	111%	572,185
Secretaría General de Gobierno	Modernización del Registro Civil	Actos constitutivos, modificativos y extintivos realizados del Estado Civil de los niños, niñas y adolescentes	Total de actos Jurídicos Registrales de Niños, Niñas y Adolescentes que actualizan su identidad y filiación	Promoción del derecho a la identidad, filiación, estado civil y nacionalidad; la coordinación interinstitucional, para encuadrar la realidad social de niñas, niños y adolescentes, al marco jurídico general en materia registral y de identidad.	Trimestral	Documento	828	107%	6,340,033
Secretaría General de Gobierno	Modernización del Registro Civil	Actos registrales obtenidos por ciudadanos que adquieren su documento a través de los sistemas automatizados.	Total de Actas Obtenidas por Internet	Expedición de copias de actos registrales desde el sistema estatal y nacional; promoción de campañas de registro y actualización de la realidad jurídica de la identidad de las personas con su registro	Trimestral	Documento	220,000	113%	6,010,785
Secretaría General de Gobierno	Modernización del Registro Civil	Oficiales con automatización en procesos de levantamientos y con interconexión en servicio de expedición implementados.	Porcentaje de Oficinas de Registro Civil Interconectadas	Oficiales equipadas e interconectadas con el sistema registral de la unidad central	Trimestral	Oficina	92	100%	3,968,685

Cifras cierre septiembre preliminares a la cuenta pública

Nombre UR	Programa	Componente	Indicador	Descripción de indicador	Frecuencia medición	Unidad medida	Meta	% avance 3er. trimestre	Ejercido
Secretaría General de Gobierno	Modernización del Registro Civil	Registros de menores realizados extemporáneamente	Total de Registros Extemporáneos de nacimientos	Promoción de las acciones que conllevan a realizar el documento que otorga identidad, filiación y nacionalidad a la persona.	Trimestral	Registro	16,000	116%	2,348,353
Secretaría General de Gobierno	Modernización del Registro Civil	Acciones realizadas en apoyo a las personas de grupos LGBTQIA+	Total de trámites recibidos y resueltos favorablemente	Procesos de capacitación, registro e información, así como soporte documental en toda atención que se brinde a las personas y agrupaciones especializadas LGBTQIA+.	Trimestral	Trámite	480	109%	2,558,665
Secretaría de Medio Ambiente y Desarrollo Territorial	Transparencia, Eficiencia y Gestión Administrativa en la Secretaría del Medio Ambiente y Desarrollo Territorial	Acciones de Manejo y Control de Adquisiciones, Bienes y Servicios implementadas para un Desarrollo Ambiental Eficiente	Total de acciones de realizadas	Este indicador muestra el control de las adquisiciones, bienes y servicios de la Dependencia para llevar a cabo de manera eficaz los procesos del área de Recursos Materiales	Trimestral	Acción	3	100%	11,606,316
Secretaría de Medio Ambiente y Desarrollo Territorial	Transparencia, Eficiencia y Gestión Administrativa en la Secretaría del Medio Ambiente y Desarrollo Territorial	Servicios de calidad mejorados en el Gobierno Estatal para un adecuado cumplimiento de la gestión pública	Total de acciones de mejora en la Gestión Administrativa y Jurídica	Este indicador muestra las acciones de mejora en la Gestión Administrativa y Jurídica para un mejor desempeño en la Función Pública de manera eficaz y oportuna.	Trimestral	Acción	12	100%	22,513,647
Unidades Administrativas de Apoyo	Coordinación del cumplimiento a las obligaciones en materia de Transparencia y Protección de Datos Personales	Cumplimiento realizado a las obligaciones en materia de Transparencia y Acceso a la Información	Porcentaje de recurrencia en materia de acceso a la información del Poder Ejecutivo	Medición del porcentaje de recurrencia en materia de acceso a la información del Poder Ejecutivo.	Cuatrimestral	Porcentaje	2	44%	21,497,308

Nombre UR	Programa	Componente	Indicador	Descripción de indicador	Frecuencia medición	Unidad medida	Meta	% avance 3er. trimestre	Ejercido
Unidades Administrativas de Apoyo	Coordinación del cumplimiento a las obligaciones en materia de Transparencia y Protección de Datos Personales	Evaluaciones realizadas a la publicación de información fundamental de la Administración Pública Centralizada del Poder Ejecutivo	Nivel global de cumplimiento sobre la publicación de información fundamental de los portales de la Administración Pública Centralizada del Poder Ejecutivo	Evaluaciones realizadas a la publicación de información fundamental de la Administración Pública Centralizada del Poder Ejecutivo.	Semestral	Promedio	80	109%	18,933
Unidades Administrativas de Apoyo	Programa de Apoyo Logístico, Técnico, de Evaluación y Difusión de las actividades del C. Gobernador y la Proyección del Estado de Jalisco.	Actividades de apoyo a la seguridad y logística, para garantizar la seguridad del ejecutivo estatal brindadas.	Porcentaje de giras realizadas por el C. Gobernador	Giras realizadas por el C. Gobernador	Mensual	Gira	100	100%	10,870,209
Unidades Administrativas de Apoyo	Programa de Apoyo Logístico, Técnico, de Evaluación y Difusión de las actividades del C. Gobernador y la Proyección del Estado de Jalisco.	Eventos con participación del Ejecutivo Estatal o representación del mismo coordinados.	Total de eventos con participación del Ejecutivo Estatal	Eventos con participación del Ejecutivo Estatal	Mensual	Evento	100	100%	555,975
Unidades Administrativas de Apoyo	Programa de Apoyo Logístico, Técnico, de Evaluación y Difusión de las actividades del C. Gobernador y la Proyección del Estado de Jalisco.	Giras y eventos con participación del titular del Poder Ejecutivo del Estado coordinadas y atendidas.	Total de giras del Ejecutivo Estatal coordinadas y atendidas	Porcentaje de Giras del Ejecutivo Estatal coordinadas y atendidas	Mensual	Gira	100	100%	10,350,015
Unidades Administrativas de Apoyo	Programa de Apoyo Logístico, Técnico, de Evaluación y Difusión de las actividades del C. Gobernador y la Proyección del Estado de Jalisco.	Traslados aéreos realizados.	Porcentaje de traslados aéreos	Traslados aéreos realizados en aeronaves del Estado de Jalisco	Mensual	Servicio	100	100%	9,480,176

Eje: Gobierno efectivo e integridad pública

Política de integridad y control interno

Cifras cierre septiembre preliminares a la cuenta pública

Nombre UR	Programa	Componente	Indicador	Descripción de indicador	Frecuencia medición	Unidad medida	Meta	% avance 3er. trimestre	Ejercido
Contraloría del Estado	Prevención de las Prácticas de Corrupción en la Administración Pública del Estado de Jalisco	Acciones implementadas en materia de Control Interno.	Total de acciones implementadas en materia de Control Interno	Mide el número de acciones implementadas para la promoción, evaluación y fortalecimiento del buen funcionamiento del Control Interno en las Dependencias y Entidades de la Administración Pública del Estado de Jalisco.	Mensual	Acción	150	100%	1,923,590
Contraloría del Estado	Prevención de las Prácticas de Corrupción en la Administración Pública del Estado de Jalisco	Acciones realizadas para la coordinación y seguimiento en materia de ética, conducta, prevención de conflictos de interés y reglas de integridad.	Total de acciones para la coordinación y seguimiento en materia de ética	Mide el número de acciones para la coordinación en materia de ética, conducta, prevención de conflictos de interés y reglas de integridad.	Mensual	Acción	692	101%	622,104
Contraloría del Estado	Prevención de las Prácticas de Corrupción en la Administración Pública del Estado de Jalisco	Acciones realizadas para la correcta administración y control del Sistema de Manifiestos de Vínculos y Relaciones y Declaraciones de Integridad y No Colusión.	Total de acciones para la correcta administración y control del Sistema de Manifiestos de Vínculos y Relaciones y Declaraciones de Integridad y No Colusión, y del Sistema de Registro de los Servidores Públicos	Mide el número de acciones implementadas para la administración y control del Sistema de Manifiestos de Vínculos y Relaciones y Declaraciones de Integridad y No Colusión, y del Sistema de Registro de los Servidores Públicos.	Mensual	Acción	96	100%	421,139
Contraloría del Estado	Prevención de las Prácticas de Corrupción en la Administración Pública del Estado de Jalisco	Actividades realizadas para la administración y control del Sistema de Testigo Social.	Total de actividades realizadas para la administración y control del Sistema de Testigo Social	Mide el número de actividades realizadas para la administración y control del Sistema de Testigo Social.	Mensual	Actividad	130	97%	691,251

Cifras cierre septiembre preliminares a la cuenta pública

Nombre UR	Programa	Componente	Indicador	Descripción de indicador	Frecuencia medición	Unidad medida	Meta	% avance 3er. trimestre	Ejercido
Contraloría del Estado	Verificación de Obra Pública del Estado	04-Verificaciones realizadas a la ejecución de la Obra Pública Estatal, así como a los servicios relacionados con la mismas.	Total de actividades y acciones de verificaciones de obras públicas estatales	Verificación realizada a la ejecución de la obra pública estatal, así como a los servicios relacionados con las mismas. (OD)	Trimestral	Acción	1,268	76%	4,049,669
Contraloría del Estado	Verificación de Obra Pública del Estado	01-Auditorías a Fideicomisos y programas federales convenidos, ejecutados y/o en proceso realizadas.	Total de auditorías y acciones	Auditorías a Fideicomisos y Programas Federales, convenidos, ejecutados y/o proceso realizadas.	Trimestral	Acción	204	101%	4,386,409
Contraloría del Estado	Verificación de Obra Pública del Estado	02-Verificación realizada a la obra pública del Estado ejecutada y/o en proceso.	Total de verificaciones de Obra Convenida	Verificaciones físicas y acciones derivadas a los programas y proyectos financiados con recursos federales	Mensual	Verificación	378	100%	4,587,549
Contraloría del Estado	Verificación de Obra Pública del Estado	Verificación realizada al proceso de adjudicación de contratos de obra pública con recursos estatales y federales conforme a lo establecido en la Ley.	Total de actividades y asistencias a la revisión de adjudicación de contratos	Verificaciones al proceso de adjudicación de contratos	Trimestral	Actividad	1,570	85%	1,085,371
Contraloría del Estado	Verificación de Obra Pública del Estado	03-Capacitación realizada en los Instrumentos de Control (BESOP)	Total de actividades de capacitación	Capacitación a las unidades ejecutoras de obra pública en Instrumentos de control	Trimestral	Capacitación	36	96%	744,658
Contraloría del Estado	Auditorías a Dependencias, OPD's Sector Salud, y Entidades Desconcentradas del Ejecutivo.	Atención y asistencia otorgadas a Comités de Adquisiciones y Juntas de Gobierno.	Total de Fichas de Juntas de Gobierno y Comités de Adquisiciones	Suma total de todas las Juntas y Comités de Adquisiciones en las que el personal de la Dirección de Control y Evaluación a Dependencias del Ejecutivo asiste y participa, en representación de la Contraloría del Estado.	Mensual	Ficha	210	133%	1,967,755

Cifras cierre septiembre preliminares a la cuenta pública

Nombre UR	Programa	Componente	Indicador	Descripción de indicador	Frecuencia medición	Unidad medida	Meta	% avance 3er. trimestre	Ejercido
Contraloría del Estado	Auditorías a Dependencias, OPD's Sector Salud y Entidades Desconcentradas del Ejecutivo.	Auditorías de Control y Evaluación a las Dependencias del Gobierno, Organismos públicos descentralizados y Desconcentrados realizadas.	Total de Actividades y Auditorías de la Dirección de Control y Evaluación a Dependencias del Ejecutivo	Suma de todas las actividades de la Dirección de Control y Evaluación a Dependencias del Ejecutivo	Trimestral	Actividad	2,522	116%	9,214,865
Contraloría del Estado	Auditorías a Entidades Paraestatales	Asistencia a Juntas de Gobierno y Comités de Adquisiciones celebradas de las Entidades Públicas Descentralizadas y Fideicomisos.	Total de Representaciones a las Juntas de gobierno y comités de adquisiciones	Juntas de Gobierno y Comités de adquisiciones realizadas a las Entidades Paraestatales	Mensual	Representación	660	105%	1,403,610
Contraloría del Estado	Auditorías a Entidades Paraestatales	Auditorías a Entidades Públicas Descentralizadas y Fideicomisos realizadas.	Total de actividades de Auditoría	Auditorías a Entidades Paraestatales realizadas.	Trimestral	Actividad	469	89%	7,523,624
Secretaría General de Gobierno	Actos registrales y mercantiles	Actos registrales entregados para brindar certeza jurídica a la ciudadanía en temas patrimoniales.	Total de trámites patrimoniales garantizados	Actos registrales entregados para brindar certeza jurídica a la ciudadanía en temas patrimoniales, Publicidad el tráfico inmobiliario y actos mercantiles brindando certeza jurídica a los usuarios y sociedad en general con apego al marco legal, regidos por los principios de disponibilidad, integridad y confidencialidad.	Trimestral	Trámite	400,000	99%	56,843,668

Cifras cierre septiembre preliminares a la cuenta pública

Nombre UR	Programa	Componente	Indicador	Descripción de indicador	Frecuencia medición	Unidad medida	Meta	% avance 3er. trimestre	Ejercido
Secretaría General de Gobierno	Actos registrales y mercantiles	Programa de modernización del Registro Público de la Propiedad implementado para garantizar y agilizar los actos.	Total de acciones para certeza jurídica	Programa de modernización del Registro Público de la Propiedad implementado para garantizar y agilizar los actos, con herramientas tecnológicas utilizadas para llevar a cabo una mejora continua de los procesos, reduciendo los índices de corrupción y de delitos patrimoniales.	Semestral	Acción	12	67%	36,782,456

Eje: Gobierno efectivo e integridad pública

Gobernanza para el desarrollo

Cifras cierre septiembre preliminares a la cuenta pública

Nombre UR	Programa	Componente	Indicador	Descripción de indicador	Frecuencia medición	Unidad medida	Meta	% avance 3er. trimestre	Ejercido
Coordinación General Estratégica de Crecimiento y Desarrollo Económico	Gestión de la política de Desarrollo Económico	Política de Desarrollo Económica para la población articulada en conjunto con las Dependencias sectorizadas al Gabinete Económico	Total de acciones o políticas articuladas	Este indicador mide el total de acciones o políticas articuladas	Semestral	Evento	12	67%	3,293,894
Coordinación General Estratégica de Crecimiento y Desarrollo Económico	Gestión de la política de Desarrollo Económico	Acciones de coordinación implementados con diversos actores de la sociedad civil para el fortalecimiento de la Política de Desarrollo Económico	Total de acciones o políticas articuladas	Acciones de política pública llevadas a cabo	Semestral	Acción	8	50%	2,043,751
Coordinación General Estratégica de Crecimiento y Desarrollo Económico	Gestión de la política de Desarrollo Económico	Acciones de coordinación implementados con diversos actores de la sociedad civil para el fortalecimiento de la Política de Desarrollo Económico	Total de acciones implementadas para involucrar a la sociedad civil en el desarrollo de la política económica	Acciones implementadas para involucrar a la sociedad civil en el desarrollo de la política económica	Semestral	Acción	3	100%	-
Fideicomiso Fondo Evaluá Jalisco	Fondo Evaluá Jalisco	Agendas de mejora concluidas	Porcentaje de agendas de mejora concluidas	Indica la cantidad de agendas de mejora concluidas en el tiempo programado	Trimestral	Agenda	7	100%	1,000,000

Nombre UR	Programa	Componente	Indicador	Descripción de indicador	Frecuencia medición	Unidad medida	Meta	% avance 3er. trimestre	Ejercido
Fideicomiso Fondo Evalúa Jalisco	Fondo Evalúa Jalisco	Políticas públicas y programas estatales evaluados.	Porcentaje de evaluaciones programadas en el PAE vigente en proceso o concluidas	El indicador reporta el grado de cumplimiento de la unidad responsable para llevar a cabo la coordinación de las evaluaciones programadas en el Programa Anual de Evaluación. Indica la cantidad de procesos de evaluación en proceso o concluidos que fueron programados en el Programa Anual de Evaluaciones vigente.	Semestral	Evaluación	4	100%	1,000,000
Secretaría de Planeación y Participación Ciudadana	Cultura de Paz, Gobernanza, igualdad y derechos humanos.	Mesas de Gobernanza establecidas, para aplicación de la gobernanza y la cultura de paz.	Total de mesas de Gobernanza	Son espacios intencionados para el dialogo entre sectores de la sociedad y autoridades Estatales y Municipales para definir las mejoras políticas y programas que impacten el desarrollo de la comunidad.	Mensual	Mesas de Coordinación	15	100%	4,809,957
Secretaría de Planeación y Participación Ciudadana	Cultura de Paz, Gobernanza, igualdad y derechos humanos.	Servicios Administrativos proporcionados, en apoyo a las UEG de la SPPC para la realización de las metas institucionales.	Total de solicitudes de apoyo a la SPPC	Total de solicitudes de apoyo a la SPPC de cada la UEG	Mensual	Solicitud	12	100%	9,083,932
Secretaría de Planeación y Participación Ciudadana	Cultura de Paz, Gobernanza, igualdad y derechos humanos.	Servicios del área Jurídica proporcionados, en apoyo a la SPPC y su atención a la transparencia y rendición de cuentas.	Total de Convenio de Colaboración	Elaborar de manera coordinada con la dependencias instrumentos que faciliten la función pública.	Mensual	Convenio	5	100%	1,628,699
Secretaría de Planeación y Participación Ciudadana	Cultura de Paz, Gobernanza, igualdad y derechos humanos.	Reportes realizados dentro del Programa Anual de Trabajo (PAT 2021) en coordinación con la Contraloría del Estado de Jalisco	Total de reportes de avances en cumplimiento de las metas establecidas en el Programa Anual de Trabajo	Reportes realizados dentro del Programa Anual de Trabajo (PAT 2021)	Bimestral	Reporte	6	125%	931,294

Cifras cierre septiembre preliminares a la cuenta pública

Nombre UR	Programa	Componente	Indicador	Descripción de indicador	Frecuencia medición	Unidad medida	Meta	% avance 3er. trimestre	Ejercido
Secretaría de Planeación y Participación Ciudadana	Gobernanza y Desarrollo incorporando procesos de participación ciudadana	Capacidad institucional del Consejo Estatal de Participación Ciudadana y Popular fortalecida para la incidencia ciudadanal ciudadano a través de la gobernanza, la igualdad de género y la cultura de paz.	Total de participantes en los talleres, reuniones del CEPCP, metodológicas, jurídicas, jornadas informativas del pacto fiscal, y la formación de ciudadanía crítica.	Los asistentes participan en las sesiones ordinarias, extraordinarias y de capacitación a que se les convoque, jornadas informativas del pacto fiscal y la formación de ciudadanía crítica.	Mensual	Participante	1,400	100%	9,240,394
Secretaría de Planeación y Participación Ciudadana	Gobernanza y Desarrollo incorporando procesos de participación ciudadana	Capacitación y formación en gobernanza y cultura de paz en el estado de Jalisco ofrecida para construir ciudadanía de participación ciudadana, la gobernanza y la cultura de paz.	Total de talleres, foros de intercambio de experiencias implementados en las regiones	Talleres de capacitación municipal, regional y del CEPCP, foros estatales de intercambio de experiencias.	Mensual	Taller	2	100%	2,732,222
Secretaría de Planeación y Participación Ciudadana	Gobernanza y Desarrollo incorporando procesos de participación ciudadana	Procesos ciudadanos e institucionales fortalecidos para la participación ciudadana, la gobernanza y la cultura de paz	Total de municipios asesorados con sesiones de asesoría y seguimiento para fortalecer la participación ciudadana, presencial y/o virtual	Municipios del estado con sesiones de asesoría y seguimiento para fortalecer la participación ciudadana	Mensual	Asesoría	499	100%	4,459,305
Secretaría de Planeación y Participación Ciudadana	Gobernanza y Desarrollo incorporando procesos de participación ciudadana	Procesos de diálogo implementados para la promoción de la cultura de paz en el estado de Jalisco	Total de acciones para fortalecer la Cultura de Paz realizadas en municipios de Jalisco presencial y/o virtual	Acciones que favorezcan la cultura de paz	Mensual	Acción	12	100%	1,729,937
Secretaría de Planeación y Participación Ciudadana	Planeación, monitoreo y evaluación de políticas públicas	Instrumentos de planeación estatal, sectorial e institucional generados y/o coordinados	Porcentaje de cumplimiento en la coordinación y/o actualización de instrumentos de planeación (planes y programas)	El indicador mide el total de instrumentos de planeación (planes y programas) coordinados y/o actualizados, con mecanismos de gobernanza funcionando	Semestral	Plan y programa	1	100%	3,307,294

Nombre UR	Programa	Componente	Indicador	Descripción de indicador	Frecuencia medición	Unidad medida	Meta	% avance 3er. trimestre	Ejercido
Secretaría de Planeación y Participación Ciudadana	Planeación, monitoreo y evaluación de políticas públicas	Laboratorio de innovación pública y formación en materia de planeación, monitoreo y evaluación de la gestión pública realizado	Porcentaje de enlaces (funcionarios) de planeación, monitoreo y evaluación capacitados	El indicador reporta el número total de funcionarios públicos, que forman parte de la red de enlaces de M&E, que han sido capacitados en materia de planeación, monitoreo y/o evaluación	Semestral	Funcionario	80	117%	1,854,140
Secretaría de Planeación y Participación Ciudadana	Planeación, monitoreo y evaluación de políticas públicas	Planes, programas y políticas públicas evaluadas	Porcentaje de evaluaciones programadas en el PAE vigente que están concluidas o que cuentan con informe final	El indicador reporta el grado de cumplimiento de la unidad responsable para llevar a cabo la coordinación de las evaluaciones programadas en el Programa Anual de Evaluación	Semestral	Evaluación	4	100%	1,414,642
Secretaría de Planeación y Participación Ciudadana	Planeación, monitoreo y evaluación de políticas públicas	Sistema de medición de indicadores del Plan Estatal y de las políticas derivadas mejorado, actualizado con mecanismos de rendición de cuentas	Porcentaje de indicadores del Plan Estatal de Gobernanza y Desarrollo con niveles de cumplimiento mayores al 80 por ciento	Este indicador reporta el porcentaje de indicadores del Plan Estatal de Desarrollo con niveles de cumplimiento mayores al 80 por ciento	Semestral	Indicador	77	97%	1,879,100
Secretaría de Planeación y Participación Ciudadana	Vinculación entre instancias gubernamentales con la participación ciudadana y la igualdad de género.	Consultas Ciudadanas realizadas para la gobernanza	Porcentaje de informes de planeación participativa, programas o proyectos de las instancias con las que se colabora, en donde se haga referencia a los resultados generados por los procesos de consultas ciudadanas.	Este indicador permite observar la consideración de los ejercicios de consulta en la planeación de instancias gubernamentales o ciudadanas.	Semestral	Informe	100	100%	1,501,724

Cifras cierre septiembre preliminares a la cuenta pública

Nombre UR	Programa	Componente	Indicador	Descripción de indicador	Frecuencia medición	Unidad medida	Meta	% avance 3er. trimestre	Ejercido
Secretaría de Planeación y Participación Ciudadana	Vinculación entre instancias gubernamentales con la participación ciudadana y la igualdad de género.	Encuentros con sociedad civil, Planes de trabajo y agendas colaborativas entre sociedad civil y gobierno generadas para la cultura de paz y gobernanza	Total de bienes, productos o servicios logrados derivados de proyectos, programas y políticas públicas creadas de forma colaborativa para lograr la gobernanza.	Este indicador servirá para verificar los resultados de los proyectos, programas y políticas públicas que se diseñen de forma colaborativa entre sociedad civil y gobierno, ya que de nada servirán estos si no se observan cambios o mejora en el desarrollo o calidad de vida de la población del estado.	Semestral	Servicio	7	100%	2,005,926
Secretaría de Planeación y Participación Ciudadana	Vinculación entre instancias gubernamentales con la participación ciudadana y la igualdad de género.	Red intermunicipal, nacional y vinculación internacional establecidos en temas de cultura de paz y participación ciudadana para la gobernanza	Porcentaje de instituciones y grupos que colaboran con el gobierno del Estado derivado de puntos de contacto presenciales y virtuales	Este indicador evalúa las instituciones y grupos que colaboran con el gobierno del Estado derivado de puntos virtuales y presenciales de contacto a nivel intermunicipal, regional, estatal, nacional e internacional.	Semestral	Promedio	40	100%	438,250
Secretaría de Planeación y Participación Ciudadana	Vinculación entre instancias gubernamentales con la participación ciudadana y la igualdad de género.	Redes para la Gobernanza y vinculaciones consolidadas para fortalecer la participación ciudadana y cultura de paz	Posición de Jalisco en el subíndice de participación ciudadana desde la perspectiva gubernamental por entidad federativa de Gobierno Abierto Posición 2019	Este subíndice evalúa la existencia y funcionamiento de los mecanismos de participación ciudadana, de acuerdo con la información reportada por los sujetos obligados en el SIPO-T18	Anual	Subíndice	14	100%	2,322,895
Unidades Administrativas de Apoyo	Coordinación y fortalecimiento de las políticas de comunicación social del Gobierno del Estado.	Campañas de los programas gubernamentales difundidas	Total de campañas sobre programas gubernamentales difundidas.	Este indicador mide las campañas sobre programas gubernamentales difundidas.	Trimestral	Campaña	16	125%	13,845,349
Unidades Administrativas de Apoyo	Coordinación y fortalecimiento de las políticas de comunicación social del Gobierno del Estado.	Identidad Institucional del gobierno estatal y sus dependencias, difundida con campañas de comunicación	Total de solicitudes para validación autorizadas	Este indicador mide las solicitudes para validación autorizadas	Trimestral	Solicitud	650	109%	52,158,111

Cifras cierre septiembre preliminares a la cuenta pública

Nombre UR	Programa	Componente	Indicador	Descripción de indicador	Frecuencia medición	Unidad medida	Meta	% avance 3er. trimestre	Ejercido
Unidades Administrativas de Apoyo	Coordinación y fortalecimiento de las políticas de comunicación social del Gobierno del Estado.	Instrumentos de comunicación social consolidados para la retroalimentación de las valoraciones que realiza la ciudadanía de toda la entidad	Total de plataformas digitales del Gobierno del estado y sus dependencias consolidadas para la participación de la ciudadanía	Este indicador mide las plataformas digitales del Gobierno del estado y sus dependencias consolidadas para la participación de la ciudadanía.	Semestral	Plataforma	43	86%	25,113,712

Eje: Gobierno efectivo e integridad pública

Corrupción e impunidad

Cifras cierre septiembre preliminares a la cuenta pública

Nombre UR	Programa	Componente	Indicador	Descripción de indicador	Frecuencia medición	Unidad medida	Meta	% avance 3er. trimestre	Ejercido
Contraloría del Estado	Control Preventivo, Transparencia y Fiscalización de los Recursos Públicos	Acciones de Contraloría Social coordinadas en los términos de la normatividad aplicable.	Total de acciones de Contraloría Social realizadas en los términos de la normatividad aplicable.	Acciones de Contraloría Social coordinadas en los términos de la normatividad aplicable.	Trimestral	Acción	13	100%	2,899,549
Contraloría del Estado	Control Preventivo, Transparencia y Fiscalización de los Recursos Públicos	Programas y convenios implementados para la participación y vigilancia ciudadana y vinculación institucional bajo los principios de los derechos humanos y perspectiva de género.	Total de Programas y convenios implementados para la participación y vigilancia ciudadana y vinculación institucional bajo los principios de los derechos humanos y perspectiva de género.	Programas y convenios implementados para la participación y vigilancia ciudadana y vinculación institucional bajo los principios de los derechos humanos y perspectiva de género.	Trimestral	Acción	8,809	102%	2,347,850
Contraloría del Estado	Prosecución de faltas Administrativas y Hechos de Corrupción	Actividades registradas de los sistemas electrónicos o físicos de sanciones, denuncias y procedimientos de responsabilidad administrativa	Total de actividades registradas de los sistemas electrónicos o físicos de sanciones, denuncias y procedimientos de responsabilidad administrativa.	Actividades registradas de los sistemas electrónicos o físicos de sanciones y procedimientos de responsabilidad administrativa.	Mensual	Actuación	100	233%	1,921,311

Nombre UR	Programa	Componente	Indicador	Descripción de indicador	Frecuencia medición	Unidad medida	Meta	% avance 3er. trimestre	Ejercido
Contraloría del Estado	Prosecución de faltas Administrativas y Hechos de Corrupción	Capacitaciones brindadas a los servidores públicos de las dependencias y entidades de la administración pública del estado y a los particulares en el ámbito de competencia de la contraloría.	Total de capacitaciones brindadas a los servidores públicos de las dependencias y entidades de la administración pública del estado y a los particulares en el ámbito de competencia de la contraloría.	Capacitaciones brindadas a los servidores públicos de las dependencias y entidades de la administración pública del estado y a los particulares en el ámbito de competencia de la Contraloría del Estado.	Semestral	Capacitación	8	50%	35,509
Contraloría del Estado	Prosecución de faltas Administrativas y Hechos de Corrupción	Declaraciones de Situación Patrimonial y de Intereses presentadas a la Contraloría del Estado.	Total de declaraciones de Situación Patrimonial y de Intereses presentadas a la Contraloría del Estado.	Declaraciones de Situación Patrimonial y de Intereses presentadas a la Contraloría del Estado.	Mensual	Declaración	135,000	106%	2,439,272
Contraloría del Estado	Prosecución de faltas Administrativas y Hechos de Corrupción	Documentos elaborados que fortalecen el Sistema de Control y Evaluación Gubernamental.	Total de documentos elaborados que fortalecen el Sistema de Control y Evaluación Gubernamental.	Realizar documentos que fortalecen el Sistema de Control y Evaluación Gubernamental y Sistema Anticorrupción del Estado de Jalisco en materia de mecanismos de control e instrumentos de rendición de cuentas.	Mensual	Actuación	34	14%	653,118
Contraloría del Estado	Prosecución de faltas Administrativas y Hechos de Corrupción	Representación jurídica oportuna realizada de todos los actos, procedimientos y asuntos administrativos en contra y de la Contraloría del Estado.	Total de actuaciones para representación jurídica oportuna realizada de todos los actos, procedimientos y asuntos administrativos en contra y de la Contraloría del Estado.	Asuntos atendidos para la Representación jurídica oportuna realizada de todos los actos, procedimientos y asuntos administrativos en contra y de la Contraloría del Estado.	Mensual	Actuación	6,498	45%	4,108,993

Glosario de Términos

VI. Glosario de Términos

A

Actividad institucional	Son las acciones sustantivas o de apoyo, que realizan los ejecutores de gasto con el fin de dar cumplimiento a los objetivos y metas contenidos en los programas, de conformidad con las atribuciones que les señala su respectiva ley orgánica o el ordenamiento jurídico que les es aplicable.
Actividades (MIR)	En términos de la Matriz de Indicadores para Resultados, acciones emprendidas mediante las cuales se movilizan los insumos para generar los bienes y/o servicios que produce o entrega el programa presupuestario. Son las principales acciones o recursos asignados para producir cada uno de los componentes.
Acuerdo	Es el instrumento jurídico, mediante el cual el Titular del Poder Ejecutivo o el Secretario de la Hacienda Pública, autorizan adecuaciones presupuestales y autorización de gasto.
Adecuación Programática	Son las modificaciones a los objetivos y metas de un Programa Presupuestario, o a cualquiera de los elementos que componen su MIR en su clasificación funcional-programática.
Adecuaciones presupuestarias	Son las modificaciones a las estructuras administrativa, funcional programática, económica y geográfica. También a los calendarios de presupuesto, a las ampliaciones y reducciones al Presupuesto de Egresos o a los flujos de efectivo correspondientes, siempre que permitan un mejor cumplimiento de los objetivos y de los programas a cargo de los ejecutores de gasto.

Tipos de Movimientos de Adecuaciones Presupuestales

Líquidas

- Ampliación (Clave existente)
- Reducción (Clave existente)
- Adición (Creación de una nueva clave) Limitante estatal para crear Iro.

Compensadas

- Ampliación Compensada
- Reducción Compensada
- Adición Compensada

ADEFAS	Adeudos Fiscales de Años Anteriores, conforme a LDF, son los recursos para cubrir adeudos del ejercicio fiscal anterior, previstos en el proyecto de Presupuesto de Egresos, podrán ser hasta por el 2 por ciento de los Ingresos totales de la respectiva Entidad Federativa.
Administración Pública del Estado de Jalisco	La Administración Pública del Estado de Jalisco, es el conjunto de dependencias y entidades públicas jerárquicamente subordinadas al Gobernador del Estado, para auxiliarlo en el ejercicio adecuado de sus funciones, facultades constitucionales y legales de conformidad, con la Constitución Política del Estado de Jalisco y las leyes que de ella emanen.
Ahorro presupuestario	Son los remanentes de recursos del presupuesto modificado, una vez que se hayan cumplido las metas establecidas.
Amortización de la Deuda Pública	Son las asignaciones destinadas a cubrir el pago del principal derivado de los diversos créditos o financiamientos contratados a plazo con instituciones nacionales y extranjeras, privadas y mixtas de crédito y con otros acreedores, que sean pagaderos en el interior y exterior del país en moneda de curso legal.
Análisis Costo y Beneficio	<p>Método de evaluación de los programas y proyectos de inversión, para medir su beneficio social neto, bajo supuestos razonables, considerando los costos y beneficios directos e indirectos que dichos programas y proyectos generan para la sociedad.</p> <p>El objetivo consiste en identificar y medir las pérdidas y las ganancias en el bienestar económico que recibe la sociedad en su conjunto, atribuido a los programas o proyectos.</p> <p>Herramienta de evaluación que consiste en la comparación de costos y beneficios, con el propósito de que estos últimos excedan a los primeros. Pueden incluir costos o beneficios de tipo monetario o social, directo o indirecto. Los métodos que se usan con mayor frecuencia en este tipo de análisis son: tasa de rentabilidad interna, valor neto y actual, y análisis costo - eficiencia.</p>
Anexos Transversales y/o Especiales	Son los anexos del Presupuesto donde concurren Programas Presupuestarios, componentes de éstos y/o Unidades Responsables, cuyos recursos son destinados a obras, acciones y servicios vinculados con el desarrollo de las siguientes temáticas transversales y/o especiales, establecidos en el Plan Estatal de Gobernanza y Desarrollo. Son los siguientes: Derechos humanos, Igualdad de género, Gobernanza para el desarrollo, Cultura de Paz, Cambio Climático, Corrupción e Impunidad, Femicidios, Personas desaparecidas, Desarrollo integral de las niñas, los niños y adolescentes, y Recuperación integral del Río Santiago.
Aportaciones	Son los recursos que corresponden a las entidades federativas y municipios, que se derivan del Sistema Nacional de Coordinación Fiscal, de conformidad a lo establecido por el capítulo V de la Ley de Coordinación Fiscal.

Aportaciones federales	Son los recursos transferidos a las entidades federativas y municipios, a través de los fondos a que se refiere el artículo 25 de la Ley de Coordinación Fiscal.
Armonización	Es la revisión, reestructuración y compatibilización de los modelos contables, vigentes a nivel nacional, a partir de la adecuación y fortalecimiento de las disposiciones jurídicas que las rigen, de los procedimientos para el registro de las operaciones, de la información que deben generar los sistemas de contabilidad gubernamental, y de las características y contenido de los principales informes de rendición de cuentas.
Armonización Contable	Se trata del proceso de homogeneización y modernización de los sistemas de información contable para los tres ámbitos de gobierno, donde se contemplan marcos jurídicos similares, principios y normas contables comunes, sistemas de administración financiera, registro contable (incluyendo la descripción completa y estandarizada del patrimonio) y modelos de información de cuentas compartibles (comparables) para controlar, evaluar y fiscalizar las cuentas públicas de manera eficaz y eficiente.
Asignación de Recursos	AR, Es un componente de la Clave Presupuestal, en el que se clasifican las actividades específicas hacia las cuales están enfocados los Programas Presupuestarios.
Aspectos Susceptibles de Mejora (ASM)	Son los hallazgos, debilidades, oportunidades y amenazas derivados de una evaluación y/o informe, que pueden ser atendidos para la mejora del programa. El seguimiento de los ASM se implementa con base en el Mecanismo para el seguimiento a los aspectos susceptibles de mejora derivados de informes y evaluaciones a los programas presupuestarios de la Administración Pública Federal.
Avance físico	Reporte que permite conocer en una fecha determinada el grado de cumplimiento en términos de metas que van teniendo cada uno de los programas de la Administración Pública y posibilita a los responsables de los mismos conocer la situación que guardan durante su ejecución.
Avance financiero	Reporte que permite conocer la evolución del ejercicio del gasto público en un período determinado para su evaluación.
Ayudas sociales	Son las asignaciones que los entes públicos otorgan a personas, instituciones y diversos sectores de la población, para propósitos sociales.

B

Balance presupuestario	Es la diferencia entre los Ingresos totales incluidos en la Ley de Ingresos, y los Gastos totales considerados en el Presupuesto de Egresos, con excepción de la amortización de la deuda.
-------------------------------	--

Balance presupuestario de recursos disponibles	Es la diferencia entre los Ingresos de libre disposición, incluidos en la Ley de Ingresos, más el Financiamiento Neto y los Gastos no etiquetados considerados en el Presupuesto de Egresos, con excepción de la amortización de la deuda. Se cumple cuando al final del ejercicio fiscal y bajo el momento contable del devengado, dicho balance sea mayor o igual a cero.
Banco de proyectos	Es el registro sistematizado de cada proyecto y programa de inversión, presentado por las dependencias, entidades estatales y municipales para el desarrollo de infraestructura pública que cumpla con las disposiciones aplicables, e integrado por la Secretaría de la Hacienda Pública..
Beneficiarios	<p>Son aquellas personas que forman parte de la población atendida por los programas de desarrollo social, que cumplen los requisitos de la normatividad correspondiente.</p> <p>Personas físicas o morales, públicas o privadas y, en general, quien reciba subsidios y apoyos presupuestarios, por haber cumplido con los criterios de elegibilidad y con los requerimientos establecidos en las disposiciones aplicables relativas a los programas presupuestarios.</p>
C	
Calendarización	Se refiere al calendario presupuestal, de manera mensual, de los recursos del presupuesto de egresos vigente.
Capítulo de gasto	Es el mayor nivel de agregación del Clasificador por Objeto del Gasto, que identifica el conjunto homogéneo, ordenado de los bienes y servicios requeridos por el Gobierno Estatal para la consecución de sus objetivos y metas.
Cartera de Inversión	Conjunto de activos financieros en los cuáles se invierte, compuesto por instrumentos de diferente rentabilidad (acciones, bonos, efectivo, fondos, etc.).
Ciclo Presupuestario	Proceso que permite organizar en distintas etapas (planeación, programación, presupuestación, ejercicio y control, seguimiento, evaluación y rendición de cuentas) el ejercicio de los recursos públicos en determinado período.
Clasificación Administrativa del Gasto Público	Forma de presentación del presupuesto que tiene por objeto facilitar su manejo y control administrativo a través de la presentación de los gastos conforme a cada una de las dependencias y entidades públicas determinadas para ejercerlo. Es decir, la presentación del gasto según quién lo ejerce.

Clasificación Económica del Gasto Público	Es la presentación del gasto por su naturaleza económica: corriente o de capital. Los gastos de tipo corriente aumentan los activos del estado, mientras que los de capital son aquellos que incrementan la capacidad de producción, como la inversión física directa y las inversiones financieras. Es decir, es la clasificación del gasto según en qué se ejerce.
Clasificación Funcional del Gasto Público	Forma de presentación del presupuesto que agrupa los gastos según los propósitos u objetivos socioeconómicos que persiguen los diferentes entes públicos. Presenta el gasto público según la naturaleza de los servicios gubernamentales brindados a la población.
Clasificador por Objeto del Gasto	Catálogo que agrupa en forma homogénea los diversos insumos por concepto de recursos humanos, materiales y financieros (bienes y servicios) que utilizan las dependencias y entidades para llevar a cabo sus operaciones regulares, así como los recursos que el Gobierno transfiere a los sectores privado y social. El COG incluye también los repartos de recurso y gastos que se realizan para cubrir el pago de compromisos derivados de obligaciones contraídas en el pasado (deuda pública) que sirvieron en su momento para hacer frente al pago de los bienes y servicios mencionados.
Clasificador por Tipo de Gasto	Es el que relaciona las transacciones públicas que generan gastos con los grandes agregados de la clasificación económica presentándolos en Corriente; de Capital; Amortización de la deuda y disminución de pasivos; Pensiones y Jubilaciones; y Participaciones.
Clave Presupuestal	Es la agrupación de los componentes que conforman las clasificaciones administrativa, funcional – programática, objeto de gasto, económica y geográfica del presupuesto de egresos, que identifica, ordena y consolida en un registro, la información de dichas clasificaciones y vincula las asignaciones que se determinan durante la programación financiera, integración y aprobación del Presupuesto de Egresos, con las etapas de control y las de ejecución, seguimiento y evaluación del ejercicio del gasto.
Cobertura del Indicador	Es un componente del indicador, que permite agrupar la extensión geográfica en el que se realizará la medición. Se clasifica en Estatal, Regional y Municipal.
Comisiones de la Deuda Pública	Son las asignaciones, destinadas a cubrir las comisiones derivadas de los diversos créditos y financiamientos autorizados o ratificados por el Congreso de la Unión, pagaderos en el interior y exterior del país, tanto en moneda nacional como extranjera.
Componentes	En términos de la Matriz de Indicadores para Resultados, son los bienes y servicios públicos que produce o entrega el programa para cumplir con su propósito. Deben establecerse como productos terminados o servicios proporcionados.

Componentes (MIR)	En términos de la Matriz de Indicadores para Resultados, son los bienes y servicios públicos que produce o entrega el programa para cumplir con su propósito. Deben establecerse como productos terminados o servicios proporcionados.
Concepto de gasto	En términos del Clasificador por Objeto del Gasto se refiere a subconjuntos homogéneos y ordenados en forma específica, producto de la desagregación de los bienes y servicios, incluidos en cada capítulo.
Consejo Nacional de Armonización Contable	Es un órgano de coordinación para la armonización de la contabilidad gubernamental, que tiene como objeto la emisión de las normas contables y lineamientos para la generación de información financiera que aplicarán los entes públicos.
Contabilidad Gubernamental	Es la técnica que sustenta los sistemas de contabilidad gubernamental, y que se utiliza para el registro de las transacciones que llevan a cabo los entes públicos, expresados en términos monetarios, captando los diversos eventos económicos identificables y cuantificables que afectan los bienes e inversiones, las obligaciones y pasivos, así como el propio patrimonio, con el fin de generar información financiera que facilite la toma de decisiones y un apoyo confiable en la administración de los recursos públicos.
Contención Presupuestal	Es el monto determinado por la Secretaría, respecto a una asignación presupuestal, del cual no podrá disponerse, derivado del principio de racionalidad económica, austeridad, transparencia y priorización del gasto público, para mantener un equilibrio presupuestario mediante un estricto control en el ejercicio presupuestal.
Convenios	Son los recursos asignados a un ente público, y reasignado por éste a otro a través de convenios para su ejecución.
Costo Financiero de la Deuda	Son los intereses, comisiones u otros gastos, derivados del uso de créditos.

Crerios CREMAA para medir el logro alcanzado por el programa

Ayuda a la definición y formulación de indicadores.

- a) Claridad: que sean precisos e inequívocos, es decir, entendibles y que no den lugar a interpretaciones.
- b) Relevancia: que reflejen una dimensión importante de logro del objetivo, deben proveer información sobre la esencia del objetivo que se quiere medir.
- c) Economía: que la información que se proporcione sea necesaria para generar el indicador deberá estar disponible a un costo razonable.
- d) Monitoreable: que puedan sujetarse a una verificación independiente.
- e) Adecuado: que aporten una base suficiente para evaluar el desempeño.
- f) Aportación marginal: que en el caso de que exista más de un indicador para medir el desempeño en determinado nivel de objetivo, debe proveer información adicional en comparación con los otros indicadores propuestos.

Crerios SMART

Ayuda a guiar la CALIDAD en la definición de metas.

- a) Specific (específico): El objetivo del indicador debe ser preciso sobre cómo, cuándo y dónde va a cambiar la situación de los beneficiarios.
- b) Measurable (medible): El objetivo del indicador debe establecer metas que se puedan medir con datos confiables.
- c) Achievable (realizable): El objetivo del indicador debe poderse cumplir e indicar cómo se debe actuar.
- d) Result-oriented (relevante): El objetivo del indicador debe ser pertinente e importante, por lo que debe reflejar resultados significativos.
- e) Time-limited (acotado en el tiempo): El objetivo del indicador debe estar limitado a un periodo de tiempo para su alcance y ser oportuno.

Cuenta Pública

Es el documento a que se refiere el artículo 74, fracción VI de la Constitución Política de los Estados Unidos Mexicanos; así como el informe que, conforme a las constituciones locales, rinden las entidades federativas y los municipios.

Es el informe que rinden sobre su gestión financiera las entidades fiscalizables referidas en el artículo 1 de la LFSRCEJ, a efecto de comprobar que la recaudación, administración, manejo, custodia y aplicación de los ingresos, egresos o activos, pasivos estatales y municipales, durante un ejercicio fiscal comprendido del primero de enero al treinta y uno de diciembre de cada año, se ejercieron en los términos de las disposiciones legales y administrativas aplicables, conforme a los criterios y con base en los programas aprobados.

Cuentas Presupuestarias

Son las cuentas que conforman los clasificadores de ingresos y gastos públicos.

D

Dependencias	Son las secretarías y dependencias del Poder Ejecutivo y sus organismos Desconcentrados.
Desarrollo Social	Es un proceso de crecimiento integral para el mejoramiento de las condiciones de vida de la población a través de la obtención de habilidades y virtudes, así como la creación de oportunidades sociales, la erradicación de la desigualdad, la exclusión e inequidad social entre los individuos y grupos, con el fin de lograr su incorporación plena a la vida económica, social y cultural.
Destino de Gasto Específico	Permite registrar el nivel (etiqueta) específico, que tienen algunas asignaciones presupuestarias, el cual no se puede identificar a través de ningún otro componente de la clave presupuestal.
Deuda Pública	Son las obligaciones de pasivo, directas o contingentes, derivadas de financiamientos a cargo de los gobiernos federal, de las entidades federativas o municipales, en términos de las disposiciones legales aplicables, sin perjuicio de que dichas obligaciones tengan como propósito operaciones de canje o refinanciamiento.
Dimensión de los Indicadores	<ul style="list-style-type: none">a) Eficacia: mide el grado de cumplimiento de los objetivos.b) Eficiencia: mide la relación entre los productos y servicios generados con respecto a los insumos o recursos utilizados.c) Economía: mide la capacidad para generar y movilizar adecuadamente los recursos financieros.d) Calidad: mide los atributos, propiedades o características que deben tener los bienes y servicios para satisfacer los objetivos del programa.
Disciplina Financiera	Es la observancia de los principios y las disposiciones en materia de responsabilidad hacendaria y financiera, la aplicación de reglas y criterios en el manejo de recursos y contratación de Obligaciones por los Entes Públicos, que aseguren una gestión responsable y sostenible de sus finanzas públicas, generando condiciones favorables para el crecimiento económico, el empleo y la estabilidad del sistema financiero.
Disponibilidades	Son los recursos provenientes de los ingresos, que durante los ejercicios fiscales anteriores no fueron pagados ni devengados para algún rubro del gasto presupuestado, excluyendo a las Transferencias federales etiquetadas.
Disponibilidades financieras	Son los recursos financieros, que las entidades mantienen en caja, depósitos o inversiones hasta en tanto son aplicados a cubrir su flujo de operación o gasto.

Donativo Son las asignaciones que los entes públicos destinan por causa de utilidad social, para otorgar donativos a instituciones no lucrativas destinadas a actividades educativas, culturales, de salud, de investigación científica, de aplicación de nuevas tecnologías o de beneficencia, en términos de las disposiciones aplicables.

E

Economías Son los remanentes de recursos no devengados del presupuesto modificado.

Eficacia Capacidad de lograr los objetivos planteados. En términos de la Matriz de Indicadores para Resultados se refiere a la dimensión del indicador que mide el nivel de cumplimiento de los objetivos.

Eficacia en la aplicación del gasto público Son las que logran el ejercicio fiscal de los objetivos y las metas programadas.

Eficiencia Logro de los objetivos de una organización mediante el uso óptimo de los recursos. En términos de la Matriz de Indicadores para Resultados se refiere a la dimensión del indicador que mide qué tan bien se han utilizado los recursos en la producción de los resultados.

Eficiencia en el ejercicio del gasto público Es el ejercicio del Presupuesto de Egresos en tiempo y forma.

Egreso Salidas de dinero de una persona, familia, empresa o gobierno para la adquisición o pago de bienes y servicios.

Ejercicio Fiscal Periodo de un año presupuestario y contable para el cual se presupuestan los ingresos y gastos brutos, y para el que se presentan cuentas, sin incluir ningún periodo complementario durante el cual puedan mantenerse abiertos los libros contables después del comienzo del periodo fiscal siguiente. En México, el ejercicio fiscal abarca del 1 de enero al 31 de diciembre.

Ejes Temáticos Los Ejes Temáticos del Plan Estatal de Gobernanza y Desarrollo son cinco: Seguridad, justicia y estado de derecho, Desarrollo social, Desarrollo Económico, Desarrollo sostenible del territorio y Gobierno efectivo e integridad pública. Los Ejes son los objetivos del desarrollo que se aspira a lograr en un horizonte de largo plazo, y que a través de su cumplimiento se logrará el desarrollo sostenible del Estado y el bienestar de la población. Buscan resumir las esperanzas y anhelos que ha expresado la sociedad en los diferentes espacios de participación ciudadana. Se constituyen en los pilares del desarrollo de Jalisco y a la vez, son la brújula que orienta el actuar del Estado y la Sociedad, conforman en su conjunto una visión integral del desarrollo del Estado con un horizonte de largo plazo.

Entidades	Son los organismos descentralizados, empresas de participación estatal mayoritaria, y los fideicomisos públicos en los que el fideicomitente sea el Gobierno del Estado, entendiéndose como tales, los que define la Ley Orgánica del Poder Ejecutivo.
Estructura Programática	El conjunto de categorías y elementos programáticos ordenados en forma coherente, el cual define las acciones que efectúan los ejecutores de gasto para alcanzar sus objetivos y metas de acuerdo con las políticas definidas en el Plan Nacional de Desarrollo y en los programas y presupuestos. Asimismo, ordena y clasifica las acciones de los ejecutores de gasto para delimitar la aplicación del gasto y permitir conocer el rendimiento esperado de la utilización de los recursos públicos.
Evaluación	Es el análisis sistemático y objetivo de los programas coordinados por los entes públicos, y que tienen como finalidad determinar la pertinencia el logro de sus objetivos y metas, así como su eficiencia, eficacia, calidad, resultados, impacto y sostenibilidad.
Evaluación complementaria	Evaluaciones a programas gubernamentales de aplicación opcional de acuerdo con las necesidades e intereses de las dependencias y entidades, siempre y cuando no se encuentren previstas en el Programa Anual de Evaluación, a fin de mejorar su gestión y obtener evidencia adicional sobre su desempeño.
Evaluación de consistencia y resultados	Evaluación que analiza sistemáticamente el diseño y el desempeño global de los programas, así como su capacidad institucional, organizacional y de gestión para alcanzar los resultados, a fin de mejorar su desempeño.
Evaluación de costo-efectividad	Evaluación que cuantifica los costos de la intervención asociados a la operación del programa presupuestario, el costo promedio por usuario o beneficiario, el costo marginal de la intervención, los costos-efectividad ex-ante y ex-post, además de comparar el costo del programa con otros similares a nivel nacional e internacional.
Evaluación de Diseño	Evaluación que analiza la consistencia interna de los elementos que componen el programa presupuestario, en torno a la justificación de la creación del programa, la vinculación con los objetivos estratégicos de la dependencia y de la planeación nacional, la coherencia de la Matriz de Indicadores para Resultados (MIR), la congruencia entre su diseño y la normatividad aplicable, así como las posibles complementariedades y duplicidades con otros programas.
Evaluación de Indicadores	Evaluación que analiza mediante trabajo de campo la pertinencia y alcance de los indicadores de un programa federal para el logro de resultados.
Evaluación de Procesos	Evaluación que analiza mediante trabajo de campo si el programa lleva a cabo sus procesos operativos de manera eficaz y eficiente y si contribuye al mejoramiento de la gestión.

Evaluación del Desempeño	Es la evaluación del desempeño, se realizará a través de la verificación del grado de cumplimiento de objetivos y metas, con base en indicadores estratégicos y de gestión que permitan conocer los resultados de la aplicación de los recursos públicos federales. Para tal efecto, las instancias públicas a cargo deberán establecer programas anuales de evaluación.
Evaluación Específica	Evaluación que se enfoca en aspectos específicos de un programa, de acuerdo con las necesidades de evaluación o la naturaleza del programa, y que se realiza mediante trabajo de gabinete y/o de .
Evaluación Estratégica	Diagnóstico de algún problema trascendental en la nación, así como la evaluación realizada a un programa o conjunto de programas en torno a estrategias, políticas e instituciones para determinar su pertinencia y adecuación, así como identificar problemáticas emergentes.
Evaluación Impacto	Evaluación que identifica con metodologías rigurosas los cambios en los indicadores a nivel de resultados atribuibles a la ejecución del programa, es decir, el impacto que el programa genera en los beneficiarios directos.
Evaluación Externa	Evaluación que se realiza a través de personas físicas y morales especializadas y con experiencia probada en la materia que corresponda evaluar, que cumplan con los requisitos de independencia, imparcialidad, transparencia y los demás que se establezcan en las disposiciones aplicables.
Evaluación Interna	Además de las evaluaciones externas, existe otro tipo de evaluaciones o análisis que se lleva a cabo por parte de los ejecutores de gasto de los programas presupuestarios, a fin de analizar el diseño y los procesos del programa. Existen principalmente dos evaluaciones internas; 1) diagnóstico: se lleva a cabo para plantear la justificación de la creación de programas nuevos o para justificar la ampliación o modificación sustantiva de programas existentes, y 2) análisis de funcionamiento y operación de los procedimientos del programa: este análisis se lleva a cabo durante el primer año de operación del programa, a fin de mejorar el diseño y operación del programa nuevo, con base en los ajustes que se consideren necesarios.
Evaluación socioeconómica	Evaluación del programa o proyecto desde el punto de vista de la sociedad en su conjunto, con el objeto de conocer el efecto neto de los recursos utilizados en la producción de los bienes o servicios sobre el bienestar de la sociedad. (Lineamientos para la elaboración y presentación de los análisis costo y beneficio de los programas y proyectos de inversión, publicados en el D.O.F. el 27 de abril de 2012).

F

Ficha Técnica	Documento en forma de sumario o resumen que contiene la descripción de las características de un proceso o programa de manera detallada y esquemática.
Fideicomiso	Contrato mediante el cual una persona (física o moral) transmite bienes o derechos presentes o futuros de su propiedad a otra para que los administre, invierta o transfiera en beneficio propio o de un tercero.
Fideicomisos Públicos	Son aquellos que el Gobierno Estatal o alguna de las demás entidades paraestatales constituyen, con el propósito de auxiliar al Ejecutivo Estatal en las atribuciones del Estado para impulsar las áreas prioritarias del desarrollo, que cuenten con una estructura orgánica análoga a las otras entidades y que tengan comités técnicos.
Fin (MIR)	En términos de la Matriz de Indicadores para Resultados, descripción de cómo el programa contribuye, en el mediano o largo plazo, a la solución de un problema de desarrollo o a la consecución de los objetivos la planeación y sus programas derivados.
Finalidad	Es la Estructura General de la Clasificación funcional del Gasto, presenta el gasto público según la naturaleza de los servicios gubernamentales brindados a la población. Con dicha clasificación se identifica el presupuesto destinado a funciones de gobierno, desarrollo social, desarrollo económico y otras no clasificadas; permitiendo determinar los objetivos generales de las políticas públicas y los recursos financieros que se asignan para alcanzarlos.
Finanzas	Parte de la economía que se encarga del estudio del flujo de dinero entre las personas, empresas o gobiernos.
Finanzas Públicas	Disciplina económica que engloba al conjunto de instrumentos relacionados con los ingresos y el gasto público; el endeudamiento interno y externo, y los precios y tarifas de los bienes y servicios producidos por el sector paraestatal.
Financiamiento	Es toda operación constitutiva de un pasivo, directo o contingente, de corto, mediano o largo plazo, a cargo de los Entes Públicos, derivada de un crédito, empréstito o préstamo, incluyendo arrendamientos y factorajes financieros o cadenas productivas, independientemente de la forma mediante la que se instrumente.
Frecuencia de medición	En términos de la Matriz de Indicadores para Resultados, se refiere a la periodicidad con que se realiza la medición del indicador (trimestral, semestral, anual, etcétera).

Fórmula de Cálculo del indicador	Es la expresión matemática de lo que se definió por indicador, a través de la generación de relaciones entre distintas variables. Determina la forma en que se relacionan las variables establecidas para el indicador. Debe contener expresiones matemáticas, las cuales determinan el grado de avance en las metas.
Fuentes de Información	Son todos los recursos que contienen datos formales, informales, escritos, orales o multimedia. Se dividen en tres tipos primarias, secundarias y terciarias.
Fuentes de Financiamiento	Esta clasificación económica permite identificar los orígenes de los ingresos que financian los egresos y precisar la orientación y destinos específicos de gasto que se asignan a efecto de controlar su aplicación de conformidad con la normatividad aplicable.
Función	Es el segundo nivel de desagregación del Clasificador Funcional del Gasto, que permite identificar de forma más precisa las funciones de gobierno, desarrollo social, desarrollo económico y otras no clasificadas; identificando las acciones realizadas por las entidades ejecutoras del gasto en la consecución de los fines.

G

Gasto Corriente	Son las erogaciones que no tienen como contrapartida la creación de un activo, incluyendo, de manera enunciativa, el gasto en servicios personales, materiales y suministros, y los servicios generales, así como las transferencias, asignaciones, subsidios, donativos y apoyos..
Gasto de Capital	Son los gastos destinados a la inversión de capital y las transferencias a los otros componentes institucionales del sistema económico que se efectúan para financiar gastos de éstos con tal propósito.
Gasto de Inversión	Es el reparto de recursos o pagos destinados a la creación de bienes de capital y conservación de los ya existentes, a la adquisición de bienes inmuebles y valores por parte del Gobierno de la República, así como a los recursos transferidos a otros sectores que contribuyan a acrecentar y preservar los activos físicos patrimoniales o financieros de la nación. Puede ser física directa o financiada.
Gasto etiquetado	Son las erogaciones que realizan las Entidades Federativas y los Municipios con cargo a las Transferencias federales etiquetadas. En el caso de los Municipios, adicionalmente se incluyen las erogaciones que realizan con recursos de la Entidad Federativa con un destino específico.

Gasto no etiquetado	Son las erogaciones que realizan las Entidades Federativas y los Municipios con cargo a sus Ingresos de libre disposición y Financiamientos. En el caso de los Municipios, se excluye el gasto que realicen con recursos de la Entidad Federativa con un destino específico.
Gasto No Programable	Reparto de recursos o pagos que por su naturaleza no financian la operación de las instituciones del Gobierno, tales como los intereses y gastos de la deuda, participaciones, estímulos fiscales y los ADEFAS. Pertenecen a esta clasificación también los recursos destinados al saneamiento financiero y apoyos a ahorradores y deudores de la banca.
Gasto Programable	Reparto de recursos o pagos destinados al cumplimiento de las atribuciones de las instituciones, dependencias y entidades, entre las que se considera a los Poderes, los Órganos Autónomos, la Administración Pública Central, y las entidades de la Administración Pública Paraestatal.
Gasto Público	Son erogaciones realizadas por las instituciones, entidades y organismos integrantes del sector público del Estado de Jalisco.
Gasto Social	Reparto de recursos o pagos destinados al financiamiento de los servicios sociales básicos. Según la clasificación propuesta por la Organización de las Naciones Unidas, incluye los gastos de educación, salud, seguridad social, vivienda, deportes y otros similares.
Gastos de la deuda Pública	Son las asignaciones destinadas a cubrir los gastos derivados de los diversos créditos o financiamientos autorizados o ratificados por el Congreso de la Unión, pagaderos en el interior y exterior del país, tanto en moneda nacional como extranjera.
Gestión Financiera	Es la actividad de las entidades auditables respecto de la administración, manejo, custodia y aplicación de los ingresos y egresos o activos y pasivos, los fondos y, en general, de los recursos públicos que éstos utilicen para la ejecución de los objetivos de los programas estatales y municipales aprobados en el periodo de una cuenta pública; sujeta a auditoría pública del Congreso del Estado a través de la Auditoría Superior, a fin de verificar que dicha gestión se ajusta a las disposiciones legales, reglamentarias y administrativas aplicables, así como la fiscalización, conforme a la Ley de Planeación para el Estado de Jalisco y sus Municipios.

Gestión para Resultados (GpR)

Modelo de cultura organizacional, directiva y de desempeño institucional que pone más énfasis en los resultados que en los procedimientos. Aunque no descuida el cómo se hacen las cosas, resalta los aspectos de qué se hace, qué se logra y cuál es su impacto en el bienestar de la población, es decir, la creación de valor público. Se fundamenta en: centrar el diálogo en los resultados; alinear la planeación, programación, presupuestación, monitoreo y evaluación con los resultados; promover y mantener procesos sencillos de medición e información; gestionar para, no por, resultados, y usar la información sobre resultados para aprender, apoyar la forma de decisiones y rendir cuentas.

I

Indicador

Es la expresión cuantitativa o, en su caso, cualitativa que proporciona un medio sencillo y fiable para medir logros, reflejar los cambios vinculados con las acciones del programa, monitorear y evaluar sus resultados.

En términos de la Matriz de Indicadores para Resultados, redacción que precisa qué se pretende medir del objetivo al que está asociado el indicador. Debe ayudar a entender la utilidad, finalidad o uso del indicador.

Indicador de Gestión

Mide el avance y logro en procesos y actividades, es decir, sobre la forma en que los bienes y/o servicios públicos son generados y entregados. En términos de la Matriz de Indicadores para Resultados se refiere a los indicadores de Actividades y aquellos de Componentes que entregan bienes y/o servicios para ser utilizados por otras instancias.

Indicador Estratégico

Mide el grado de cumplimiento de los objetivos de las políticas públicas y de los programas presupuestarios, a fin de contribuir a corregir o fortalecer sus estrategias para lograr la orientación de los recursos a resultados. En términos de la Matriz de Indicadores para Resultados se refiere a los indicadores de Fin, Propósito y/o aquellos de Componentes que consideran apoyos, bienes y/o servicios que impactan directamente a la población o área de enfoque, e impacta de manera directa en la población o área de enfoque.

Indicadores de desempeño

Expresión cuantitativa construida a partir de variables cuantitativas o cualitativas, que proporciona un medio sencillo y fiable para medir logros, reflejar los cambios vinculados con las acciones del programa, monitorear y evaluar sus resultados. Los indicadores de desempeño pueden ser estratégicos o de gestión.

Inflación

Incremento generalizado de los precios de los bienes y servicios. Refleja la disminución del poder adquisitivo de una moneda, es decir, la disminución de la cantidad de un bien que puedo comprar por una cantidad de dinero dada.

Información Financiera	Es la información presupuestaria y contable expresada en unidades monetarias, sobre las transacciones que realiza un ente público y los eventos económicos identificables y cuantificables que lo afectan, la cual puede representarse por reportes, informes, estados y notas que expresan su situación financiera, los resultados de su operación y los cambios en su patrimonio.
Informe de Avances de Gestión Financiera	Es el informe que, como parte integrante de la cuenta pública, rinden las entidades auditadas a la Auditoría Superior del Estado, sobre los avances físicos y financieros en forma simultánea o posterior a la conclusión de los procesos correspondientes, los ingresos y egresos, el manejo, la custodia y la aplicación de sus fondos y recursos, así como el grado de cumplimiento de los objetivos contenidos en dichos programas.
Infraestructura	Obra humana diseñada y dirigida al funcionamiento y desarrollo de otras actividades a través de la construcción y/o mantenimiento de la estructura necesaria para su operación. Esta puede ser de transporte (caminos, carreteras, puentes, puertos, etc.), energética (alumbrado público, calefacción urbana, oleoductos, presas, etc.), hidráulica (depósito y tratamiento de agua, alcantarillado, etc.) y de telecomunicaciones (red telefónica, repetidoras, fibra óptica, etc.), entre otras.
Ingresos	Son los recursos que durante el ejercicio fiscal se obtienen, mismos que fueron aprobados en la Ley de Ingresos o en su caso respecto de los ingresos propios de las entidades paraestatales, de los Poderes y Órganos Autónomos y Ciudadanos.
Ingresos excedentes	Los recursos que durante el ejercicio fiscal se obtienen en exceso respecto de los aprobados en la Ley de Ingresos o en su caso respecto de los ingresos propios de las entidades paraestatales, de los Poderes y Órganos Autónomos y Ciudadanos, que fueron autorizados por sus órganos de Gobierno, tomando como base al calendarizado mensual de ingresos, respecto a los efectivamente recaudados por rubro de Ingreso.
Ingresos Federales	Son los recursos por subsidios, asignaciones presupuestarias y fondos derivados de la Ley de Ingresos de la Federación o del Presupuesto de Egresos de la Federación y que se destinan a los Gobiernos Estatales o Municipales.
Ingresos Propios	Son los recursos generados por los poderes legislativo y judicial, organismos autónomos y municipios, así como las entidades paraestatales o paramunicipales respectivas, en el entendido de que para el caso de entidades de la Administración Pública Estatal se estará a lo dispuesto por el artículo 14 de la Constitución Política del Estado de Jalisco.

Intereses de la Deuda Pública	Son Asignaciones destinadas a cubrir el pago de intereses derivados de los diversos créditos o financiamientos contratados a plazo con instituciones nacionales y extranjeras, privadas y mixtas de crédito y con otros acreedores, que sean pagaderos en el interior y exterior del país en moneda de curso legal.
Inversión	Aplicación de capital (físico o financiero) encaminada a la producción de una ganancia futura o de largo plazo en lugar de a su consumo inmediato o de corto plazo.
Inversión física y Financiera	Son las erogaciones que tienen como contraprestación la constitución de un activo.
Inversión Pública	Son las erogaciones de las dependencias del sector central, organismos descentralizados y empresas de participación estatal destinadas a la construcción, ampliación, mantenimiento y conservación de obras públicas y en general a todos aquellos gastos destinados a aumentar, conservar y mejorar el patrimonio estatal. Incluye los gastos en estudios de pre-inversión y preparación del proyecto.
L	
Lenguaje Ciudadano	Estilo de escribir simple y eficiente que se concentra en el mensaje y permite a los lectores entender fácilmente la idea general o el concepto más relevante de un texto. Se caracteriza por su brevedad y el uso de expresiones concisas y claras; el diseño ordenado y lineal de los documentos, y la omisión del vocabulario rebuscado y/o técnico especializado.
Línea Base	Es el valor del indicador que se establece como punto de partida para evaluarlo y darle seguimiento.
Ley de Ingresos	Es un ordenamiento jurídico propuesto por el poder Ejecutivo y aprobado por el poder Legislativo que contiene los conceptos, bajo los cuales se podrán captar los recursos financieros que permitan cubrir los gastos del Estado durante un ejercicio fiscal. La ley de ingresos tiene vigencia de un año y debe presentarse ante el Congreso del Estado a más tardar el 1 de noviembre de cada año.

M

Matriz de Indicadores para Resultados

MIR es la herramienta de planeación estratégica que en forma resumida, sencilla y armónica establece con claridad los objetivos del Programa Presupuestario y su alineación con aquellos de la planeación nacional, estatal, municipal y sectorial; incorpora los indicadores que miden los objetivos y resultados esperados; identifica los medios para obtener y verificar la información de los indicadores; describe los bienes y servicios a la sociedad, así como las actividades e insumos para producirlos; e incluye supuestos que son factores externos al programa que influyen en el cumplimiento de los objetivos.

Matriz de Marco Lógico

MML es una herramienta de planeación basada en la estructuración y solución de problemas, y de evaluación de resultados e impactos. Además la MML permite presentar de forma sistemática y lógica los objetivos de un programa y sus relaciones de causalidad, alineándolos a objetivos de mayor nivel.

Mecanismos de participación ciudadana

Formas a través de las cuales la administración pública facilita la interacción con actores sociales (colectivos), en función de las necesidades, intereses, expectativas y percepciones de la sociedad.

Meta

Son los resultados cuantitativos hacia el cual se prevé que contribuya una intervención gubernamental. Las metas que se definen para los indicadores corresponden al nivel cuantificable del resultado que se pretende lograr, las cuales deben ser factibles, realistas y alcanzables.

Valor que permite establecer límites o niveles máximos de logro, comunica el nivel de desempeño esperado por la organización, y permite enfocarla hacia la mejora.

Meta Institucional

Se refiere al cociente de la variable realizado entre el programado y multiplicado por cien. El resultado será 100 (porcentaje) para todos los indicadores de desempeño considerados en las MIR. Las metas de los indicadores deberán estar directamente relacionadas con el objetivo y debe estar orientada a verificar significativamente el desempeño del programa, pero debe ser factible de alcanzar.

Meta Valor

Es la referencia del desempeño de los Indicadores debe representarse en cifras absolutas (solo el número) los cuales se busca alcanzar en cierto periodo de tiempo, de acuerdo a los objetivos para los que fueron creados los Programas Presupuestarios.

Metodología de Marco Lógico	Es la herramienta de planeación estratégica basada en la estructuración y solución de problemas o áreas de mejora, que permite organizar de manera sistemática y lógica los objetivos de un programa y sus relaciones de causa y efecto, medios y fines; facilita el proceso de conceptualización y diseño de programas.
Metodología de Marco Lógico	Es la herramienta de planeación estratégica basada en la estructuración y solución de problemas o áreas de mejora, que permite organizar de manera sistemática y lógica los objetivos de un programa y sus relaciones de causa y efecto, medios y fines; facilita el proceso de conceptualización y diseño de programas.
Métodos de Cálculo	Explicación que determina la forma en que se relacionan las variables establecidas para un indicador.
Modelo Sintético de Información del Desempeño (MSD)	Constituye un instrumento que consolida y sintetiza la información de desempeño de los programas presupuestarios con el fin de promover su vinculación con las decisiones presupuestarias, fomentando, a su vez, un ejercicio eficiente, eficaz y transparente de los recursos públicos, a través de la identificación de las áreas de oportunidad para la mejora continua de la eficiencia del gasto.
Momentos Contables del Presupuesto de Egresos	<p>Se refiere al registro de las etapas del presupuesto de los entes públicos que se efectúa en las cuentas contables que, para tal efecto, establezca el CONAC, las cuales deberán reflejar: en lo relativo a los momentos del gasto, el aprobado, modificado, comprometido, devengado, ejercido y pagado.</p> <p>Gasto aprobado, es el que refleja las asignaciones presupuestarias anuales comprometidas en el Presupuesto de Egresos.</p> <p>Gasto modificado es el momento contable que refleja la asignación presupuestaria que resulta de incorporar, en su caso, las adecuaciones presupuestarias al presupuesto aprobado.</p> <p>Gasto comprometido es el momento contable que refleja la aprobación por autoridad competente de un acto administrativo, u otro instrumento jurídico que formaliza una relación jurídica con terceros para la adquisición de bienes y servicios o ejecución de obras. En el caso de las obras a ejecutarse o de bienes y servicios a recibirse durante varios ejercicios, el compromiso será registrado por la parte que se ejecutará o recibirá, durante cada ejercicio.</p> <p>Gasto devengado es el momento contable que refleja el reconocimiento de una obligación de pago a favor de terceros por la recepción de conformidad de bienes, servicios y obras oportunamente contratados; así como de las obligaciones que derivan de tratados, leyes, decretos, resoluciones y sentencias definitivas.</p> <p>Gasto ejercido es el momento contable que refleja la emisión de una cuenta por liquidar certificada o documento equivalente debidamente aprobado por la autoridad competente.</p> <p>Gasto pagado es el momento contable que refleja la cancelación total o parcial de las obligaciones de pago, que se concreta mediante el desembolso de efectivo o cualquier otro medio de pago.</p>

Municipio Base de la división territorial y de la organización política del Estado, investido de personalidad jurídica propia, con una comunidad establecida en un territorio.

N

Nombre del Indicador Es una expresión verbal que identifica al indicador y que expresa lo que se desea medir con él (no repite el objetivo ni el método de cálculo, tampoco debe reflejar una acción).

O

Objetivo En términos de la Matriz de Indicadores para Resultados es la traducción de causas-efectos en medios-fines para definir la situación futura a lograr que solventará las necesidades o problemas identificados.

Objetivos del Desarrollo Sostenible (ODS) El 25 de septiembre de 2015 más de 150 líderes mundiales asistieron a la Cumbre de las Naciones Unidas sobre el Desarrollo Sostenible en Nueva York, con el fin de aprobar la Agenda para el Desarrollo Sostenible. El documento final, titulado “Transformar Nuestro Mundo: la Agenda 2030 para el Desarrollo Sostenible”, fue adoptado por los 193 Estados Miembros de las Naciones Unidas. Dicho documento incluye los 17 Objetivos del Desarrollo Sostenible (ODS) cuyo objetivo es poner fin a la pobreza, luchar contra la desigualdad y la injusticia, y hacer frente al cambio climático sin que nadie quede atrás para el 2030.

Objetivo Temático Narrativo Se encuentra establecido en las Temáticas Sectoriales del Plan Estatal de Gobernanza, Desarrollo, y es la expresión cualitativa de un propósito que se pretende alcanzar en un tiempo y espacio específicos, a través de determinadas acciones. Es el resultado a alcanzar en las secretarías, dependencias o entidades públicas, y el impacto a lograr en la sociedad para dar solución a sus focos de atención y dar cumplimiento a su propósito institucional.

Obras Multianuales Las obras cuya realización requiera disponibilidad presupuestal de dos o más años subsecuentes

Obra Pública Son los trabajos de construcción, ya sea infraestructura o edificación, promovidos por la administración pública teniendo como objetivo el beneficio de la comunidad.

Organismo Público Descentralizado Institución definida por la Ley Orgánica de la Administración Pública del Estado o decreto, con personalidad jurídica y patrimonio propio, cualquiera que sea la estructura legal en que se afilien.

Órganos Autónomos

Son las personas de derecho público con autonomía en el ejercicio de sus funciones y en su administración, creadas por disposición expresa de la Constitución Política del Estado.

P

Padrón Único de Beneficiarios

Es el sistema de información que integra y organiza datos sobre los beneficiarios o personas que reciben apoyos de programas de desarrollo social, a cargo de las diferentes dependencias y organismos de la administración estatal o municipal.

Participación Ciudadana

Es un proceso por el que las personas, los grupos o las clases de una sociedad articulan sus intereses materiales, sus preferencias ideológicas, así como su concepción particular del interés público. También se entiende como la capacidad que tiene la sociedad de involucrarse en las acciones públicas para aumentar su grado de influencia en los centros de decisión, respecto a las materias que le afectan.

Posibilidad de la sociedad de contribuir e influir en las decisiones gubernamentales que le afectan.

Participaciones

Recursos que corresponden a los estados y municipios que se derivan del Sistema Nacional de Coordinación Fiscal, de conformidad a lo establecido por los capítulos I, II, III y IV de la Ley de Coordinación Fiscal, así como las que correspondan a sistemas estatales de coordinación fiscal determinados por las leyes correspondientes.

Partida de Ampliación automática

Son las partidas determinadas en el Decreto que emite el Congreso del Estado, en el cual autoriza el presupuesto para un año determinado y son aquellas que pueden ser ejercidas sin tener saldo disponible, cuando dicha ampliación cuente con una justificación programática y la previsión de ingresos adicionales a los aprobados.

Partida de Gasto

Es el nivel de agregación más específico del Clasificador por Objeto del Gasto, que describe los bienes o servicios de un mismo género, requeridos para la consecución de los programas y metas autorizados. A este nivel de agregación se registra el ejercicio del Presupuesto de Egresos del Estado.

Partida del Clasificador por Objeto del Gasto

CODIFICACION			
Capítulo	Concepto	Partida	
		Genérica	Específica
X000	XX00	XXX0	XXXX

- a) **Capítulo:** Es el mayor nivel de agregación que identifica el conjunto homogéneo y ordenado de los bienes y servicios requeridos por los entes públicos.
- b) **Concepto:** Son subconjuntos homogéneos y ordenados en forma específica, producto de la desagregación de los bienes y servicios, incluidos en cada capítulo.
- c) **Partida Genérica:** Es el tercer nivel de desagregación del Clasificador por Objeto del Gasto, que permite describir las expresiones concretas y detalladas de los bienes y servicios que se adquieren, el cual logrará la armonización a todos los niveles de gobierno.
- d) **Partida Específica:** Corresponde al cuarto dígito, el cual permitirá que las unidades administrativas o instancias competentes en materia de Contabilidad Gubernamental y de Presupuesto de la Administración Pública Estatal, en base a sus necesidades, conserven la estructura básica (capítulo, concepto y partida genérica), con el fin de mantener la armonización con el Plan de Cuentas.

Partida Presupuestal

Es el nivel de desagregación específico del Clasificador por Objeto del Gasto en el cual se describen las expresiones concretas y detalladas de los bienes y servicios que se adquieren.

Plan

Es un documento legal que contiene en forma ordenada, sistemática y coherente las políticas, objetivos, metas, estrategias e indicadores en tiempo y espacio, así como las acciones que se utilizarán para llegar a los fines deseados. Su naturaleza debe ser dinámica y flexible, sujeto a modificaciones en función de la evaluación periódica de sus resultados.

Plan Estatal de Desarrollo y Gobernanza

Es un instrumento de planeación que contiene objetivos, metas, estrategias e indicadores, provenientes de los insumos otorgados por las mesas de trabajo municipales, regionales y sectoriales, diseñado para promover el desarrollo integral en el Estado.

Plan Nacional de Desarrollo (PND)

Documento que establece las Metas de política pública, a partir de las cuales se determinan los objetivos nacionales, estrategias y líneas de acción para su consecución.

Planeación	Primera etapa del Ciclo Presupuestario en la que se busca que todos los programas presupuestarios tengan coherencia y no se desvíen de los grandes objetivos nacionales. Para lograrlo, resulta necesario alinear los objetivos y metas de cada programa presupuestario con los instrumentos de planeación, como son las Metas plasmadas en el Plan Estatal de Gobernanza y Desarrollo, y los programas derivados del mismo (Temas transversales, sectoriales, especiales).
Plantilla de personal	Es el instrumento de información que contiene la relación de los trabajadores, que laboran en una unidad administrativa, señalando el puesto que ocupan, sueldo que perciben y demás disposiciones complementarias.
Población Atendida	Población beneficiada por un programa en un ejercicio fiscal.
Población o área de enfoque	Personas, bienes, institución(es) o área(s) que pueden agruparse por la presencia o ausencia de un atributo que le identifica como problemático(a), necesitado(a) y/o con oportunidades de mejora y que justifica la razón de ser de un programa que le atienda.
Población Objetivo	Aquella población que se pretende atender en un periodo dado de tiempo, pudiendo corresponder a la totalidad de la población o área potencial o a una parte de ella.
Población Potencial	El universo global de la población o área referida, tanto los que son susceptibles de ser atendidos(as) y los que no.
Política Pública	<p>Conjunto de acciones, estrategias, proyectos o programas públicos que diseña e implementan las dependencias y entidades de la administración pública, caracterizadas por ofrecer un conjunto de bienes y servicios articulados entre sí y vinculados al logro de un objetivo para atender un problema público específico.</p> <p>Acción del Gobierno, que tiene como objetivo atender ciertas necesidades de la población (educación, desarrollo social, salud, seguridad pública, infraestructura, comunicaciones, energía, etc.).</p>
Presupuestación	Es la estimación financiera anticipada anual de los egresos e ingresos necesarios del sector público, para cumplir con las metas de los programas establecidos. Asimismo, constituye el instrumento operativo básico que expresa las decisiones en materia de política económica y de planeación.
Presupuesto aprobado	Son las asignaciones presupuestarias anuales comprendidas en el Presupuesto de Egresos a nivel de clave presupuestaria en el caso de los ramos autónomos, administrativos y generales, y a nivel de los rubros de gasto que aparecen en las carátulas de flujo de efectivo para las entidades.

Presupuesto basado en Resultados	El PbR es un componente de la Gestión para Resultados que consiste en un conjunto de actividades y herramientas que permite apoyar las decisiones presupuestarias; en información que sistemáticamente incorpora consideraciones sobre los resultados del ejercicio de los recursos públicos, y que motiva a las instituciones públicas a lograrlos, con el objeto de mejorar la calidad del gasto, así como la mejora de los bienes y servicios públicos y promover la transparencia y rendición de cuentas.
Presupuesto Ciudadano	<p>Tiene como finalidad difundir información relacionado con los ingresos y gastos del Gobierno de Jalisco; la idea principal es explicar a los Jaliscienses de forma sencilla, clara y transparente, de donde provienen los recursos públicos, y primordialmente dar a conocer el destino de los mismos.</p> <p>Documento que explica en forma breve y sencilla el proceso de elaboración del Presupuesto de Egresos del Estado, su contenido y los criterios utilizados para el destino de los recursos en un lenguaje y presentación claros y explícitos.</p>
Presupuesto de Egresos	Es aquella estructuración detallada de las prioridades y acciones que lleva a cabo el gobierno a través de la efectiva asignación de recursos al proceso de creación de valor, a los costos de producción y, a los bienes y servicios que se producen.
Presupuesto disponible	Es el saldo que resulta de restar al presupuesto aprobado o modificado autorizado de las dependencias y entidades, el ejercido, el comprometido y, en su caso, las reservas por motivos de control presupuestario, más los reintegros al presupuesto del ejercicio en curso.
Presupuesto no regularizable	Son las erogaciones con cargo al Presupuesto de Egresos que no implican un gasto permanente en subsecuentes ejercicios fiscales para el mismo rubro de gasto.
Presupuesto regularizable	Son las erogaciones que con cargo al presupuesto autorizado implican un gasto permanente en subsecuentes ejercicios fiscales para el mismo rubro de gasto, incluyendo, en materia de servicios personales, las percepciones ordinarias, prestaciones económicas, repercusiones por concepto de seguridad social, contribuciones y demás asignaciones derivadas de compromisos laborales, correspondientes a servidores públicos de las dependencias y entidades.
Problema	<p>Cuestión que se trata de aclarar o resolver. Conjunto de hechos o circunstancias que dificultan la consecución de algún fin. Planteamiento de una situación cuya respuesta desconocida debe de obtenerse a través de métodos científicos. Un problema puede ser una necesidad insatisfecha o una condición negativa de un grupo de población.</p> <p>En términos de la Matriz de Indicadores para Resultados, consiste en identificar entre las demandas sociales u oportunidades de desarrollo, la prioritaria, que tiene posibilidades de ser resuelta a través de la acción gubernamental.</p>



Proceso	Conjunto ordenado de etapas y pasos con características de acción concatenada, dinámica y progresiva, que concluye con la obtención de un resultado.
Producto Interno Bruto	<p>Es la suma de los valores monetarios de los bienes y servicios producidos en un país durante un ejercicio; es un valor libre de duplicaciones que corresponde a la suma del valor agregado que se genera durante un ejercicio, en todas las actividades de la economía. Asimismo, se define como la diferencia entre el valor bruto de la producción menos el valor de los bienes y servicios (Consumo Intermedio) que se usa en el proceso productivo; su cálculo toma como referencia los precios de los bienes y servicios vigentes en cada año, a los que se denomina precios corrientes.</p> <p>Valor total de los bienes y servicios producidos en el territorio de un país en un periodo determinado, libre de duplicaciones.</p>
Productos	Son bienes o servicios provistos y entregados. Primer resultado de la acción de un servicio o acción pública y al efecto más inmediato que tiene la población beneficiaria.
Programa Especial	Es un instrumento de planeación derivado del Plan Estatal de Desarrollo y Gobernanza, que contiene objetivos, metas, estrategias e indicadores, diseñado para atender una prioridad específica para el desarrollo de los ciudadanos del estado.
Programa Presupuestario	<p>Es el agrupamiento, integración y articulación de diversas acciones de las entidades públicas con un cierto grado de homogeneidad respecto de los objetivos a lograr, a las que se les asigna recursos humanos, materiales y financieros, conformando un plan económico, orientado a proveer bienes y servicios que obtengan resultados específicos a favor de la población objetivo o área de enfoque; contribuyendo así a la consecución total o parcial de los resultados asociados a objetivos de las políticas públicas.</p> <p>Tipos:</p> <p>Sustantivos: los que generan los productos y servicios hacia la población, en atención al marco normativo de las dependencias, organismos y entidades.</p> <p>Público: Programas Sustantivos, Sujetos a Reglas de Operación.</p> <p>Adjetivos: Mediante los cuales se generan los productos o servicios de atención interna para la operación de las dependencias, organismos y entidades.</p> <p>Proyectos: Nueva propuesta de inversión, que tendrá una duración determinada y atienden a la solución de un problema específico de mejora, modernización, redefinición de procesos operativos, inmuebles, equipamientos, diferente a los considerados de inversión pública.</p> <p>Estratégicos: Los que se atienden de manera directa a las prioridades de Gobierno y se integran en el tablero de control.</p>

Programa Público	Es un instrumento de planeación participativa, referido al conjunto interrelacionado de actividades, que como procesos sistemáticos en las dependencias o entidades tienen la finalidad de atender un problema público definido, a través de la entrega de beneficios tangibles, sean económicos, en especie, de infraestructura o servicios.
Programa Sectorial	Es un instrumento de planeación derivado del Plan Sectorial y Plan Estatal de Desarrollo y Gobernanza, que contiene objetivos, metas, estrategias e indicadores, diseñado para atender una materia o sector específico del desarrollo del estado, el cual vincula al ciudadano, instituciones públicas, sociales y privadas.
Programación	<p>Segunda etapa del Ciclo Presupuestario en la que se definen los programas presupuestarios que tendrán a cargo las dependencias y entidades, así como los recursos necesarios para cumplir sus objetivos.</p> <p>Es el proceso mediante el cual se determinan metas, tiempos, responsables, instrumentos de acción y recursos necesarios para el logro de los objetivos de mediano y largo plazos fijados en el Plan Estatal de Desarrollo.</p>
Programas de Inversión	Son las acciones que implican erogaciones de gasto de capital destinadas tanto a obra pública en infraestructura como a la adquisición y modificación de inmuebles, adquisiciones de bienes muebles asociadas a estos programas, y rehabilitaciones que impliquen un aumento en la capacidad o vida útil de los activos de infraestructura e inmuebles, y mantenimiento.
Propósito (MIR)	En términos de la Matriz de Indicadores para Resultados, es la razón del ser del programa presupuestario en tanto que expresa el resultado o impacto directo que se espera lograr en la población objetivo como consecuencia de la utilización de los componentes (bienes y servicios públicos) producidos o entregados por el programa.
Proyecto	Son bienes y servicios que produce y entrega el sector público, necesarios para alcanzar los objetivos y metas de un programa emanado del Plan Estatal de Desarrollo y Gobernanza.
Proyecto Ejecutivo	Es el conjunto de elementos que tipifican, describen y especifican detalladamente las obras de edificación, restauración, urbanas e infraestructura, en cualquiera de sus géneros, expresadas en planos, documentos y estudios técnicos necesarios para la ejecución de la obra, elaborados por un director responsable de proyecto, o varios con especialidad en la materia; que incluye además, memoria de cálculo, memoria descriptiva, catálogo de conceptos, presupuesto de obra, especificaciones de construcción, calendario de obra, así como los manuales de operación y mantenimiento

Proyectos de Inversión

Acciones que implican erogaciones de gasto de capital destinadas a obra pública en infraestructura, así como la construcción, adquisición y modificación de inmuebles, las adquisiciones de bienes muebles asociadas a estos proyectos, y las rehabilitaciones que impliquen un aumento en la capacidad o vida útil de los activos de infraestructura e inmuebles.

R

Recursos Etiquetados

Son los que provienen de transferencias federales etiquetadas, en el caso de los Municipios, adicionalmente se incluyen las erogaciones que éstos realizan con recursos de la Entidad Federativa con un destino específico. El CONAC considera en esta clasificación Recursos Federales, Recursos Estatales y Otros Recursos de Transferencias Federales Etiquetadas.

Recursos No Etiquetados

Son los recursos que provienen de Ingresos de libre disposición y financiamientos. El CONAC considera en esta clasificación: Recursos Fiscales, Financiamientos Internos, Financiamientos Externos, Ingresos Propios, Recursos Federales, Recursos Estatales, Otros Recursos de Libre Disposición.

Región

Es la porción del territorio estatal, que integran varios municipios y que se identifican por semejanzas geográficas, socioeconómicas o político administrativas.

Reglas de Operación

Conjunto de disposiciones que precisan la forma de operar un programa que otorga subsidios a la población, con el propósito de lograr niveles esperados de eficacia, eficiencia, equidad y transparencia.

Responsabilidad Presupuestaria

Es la observancia de los principios y las disposiciones de la Ley de Disciplina Financiera, la Ley del Presupuesto, el Presupuesto de Egresos y los ordenamientos jurídicos aplicables que procuren el equilibrio presupuestario, la disciplina fiscal y financiera, así como el cumplimiento de las disposiciones legales en la materia aprobadas por el Congreso del Estado.

Resumen Narrativo (MIR)

En el marco de la Matriz de Indicadores para Resultados (MIR), se trata de la redacción de manera positiva de los objetivos esperados para cada nivel (fila) de la MIR (fin, propósito, componente y actividad).

S

Sector	Es un criterio de clasificación presupuestal que identifica a las unidades administrativas a través de las cuales se realiza la asignación, gestión y rendición de los recursos financieros públicos. Asimismo, se refiere al mayor nivel agregado de categorización institucional al identificar a los tres poderes en el Estado, Órganos Autónomos y Municipios, tal como lo señala la Constitución Política del Estado de Jalisco.
Seguimiento	Quinta etapa del Ciclo Presupuestario que busca tener un seguimiento puntual del avance en los objetivos de cada dependencia, por medio del Sistema de Evaluación del Desempeño.
Seguimiento de metas	Proceso que proporciona información sobre el avance observado en las metas de los indicadores y sobre el ejercicio de los recursos asignados a los programas, lo que apoya la ejecución de las medidas pertinentes para el cumplimiento de los objetivos y el logro de los resultados o impactos previstos.
Sentido del Indicador	Se refiere a la dirección en que debe moverse el indicador para que su medición signifique avance o mejora en lo que mide. Es decir, permite conocer cuando un resultado representa un desempeño positivo o negativo. Puede ser descendente (la meta siempre será menor que la línea base y si disminuye el valor del indicador, significa que hay un buen desempeño) o ascendente (la meta siempre será mayor que la línea base y si crece el valor del indicador, es representativo de un buen desempeño).
Servicios básicos	Son las asignaciones destinadas a cubrir erogaciones por concepto de servicios básicos necesarios para el funcionamiento de los entes públicos. Comprende servicios tales como: postal, telegráfico, telefónico, energía eléctrica, agua, transmisión de datos, radiocomunicaciones y otros análogos.
Sistema de Evaluación del Desempeño (SED)	Es el conjunto de elementos metodológicos que permiten realizar una valoración objetiva del desempeño de los programas, bajo los principios de verificación del grado de cumplimiento de metas y objetivos, con base en indicadores estratégicos y de gestión que permitan conocer el impacto social de los programas presupuestarios.
Sub-Función	Es el tercer nivel de desagregación del Clasificador Funcional del Gasto, que permite identificar de forma más precisa las funciones de gobierno, desarrollo social, desarrollo económico y otras no clasificadas; permitiendo determinar los objetivos específicos de las políticas públicas y los recursos financieros que se asignan para alcanzar éstos.

Subsidios y Subvenciones

Son las asignaciones de recursos previstas en el Presupuesto de Egresos del Estado de Jalisco que, a través de las dependencias y organismos, se otorgan a los diferentes sectores de la sociedad, o municipios para fomentar el desarrollo de actividades sociales o económicas prioritarias de interés general.

Asignaciones que se otorgan para el desarrollo de actividades prioritarias de interés general a través de los entes públicos a los diferentes sectores de la sociedad, con el propósito de: apoyar sus operaciones; mantener los niveles en los precios; apoyar el consumo, la distribución y comercialización de los bienes; motivar la inversión; cubrir impactos financieros; promover la innovación tecnológica; así como para el fomento de las actividades agropecuarias, industriales o de servicios.

Supuestos (MIR)

Bajo el marco de Matriz de Indicadores para Resultados, son los factores externos al funcionamiento del programa y sus operadores, cuya ocurrencia es necesaria para el logro de los objetivos del programa y, en caso de no suceder, implican contingencias que disminuyen la factibilidad del cumplimiento de la meta.

T

Temáticas Especiales

Están establecidos en el Plan Estatal de Gobernanza y Desarrollo. Los temas especiales son las urgencias específicas del estado que requieren un trato preferencial por parte de toda la administración pública estatal de los tres poderes y organismos autónomos. Siendo Femicidios, Personas desaparecidas, Recuperación integral del Río Santiago y el Desarrollo integral de las niñas, los niños y adolescentes.

Temáticas Sectoriales

Están establecidos en el Plan Estatal de Gobernanza y Desarrollo. Los temas sectoriales del Plan Estatal de Gobernanza y Desarrollo se rigen por 36 temáticas sectoriales, 6 temáticas transversales y 4 temáticas especiales. Representan un ámbito específico del desarrollo del Jalisco, en ellos se agrupan los principales problemas públicos que afectan el desarrollo de Jalisco y que fueron identificados en los diferentes ejercicios de análisis y consulta. Cada temática del PEGD contiene un diagnóstico que refleja el estado actual de los problemas y potencialidades inherentes. Para cada tema se genera un objetivo de desarrollo, que muestra el resultado que se quiere lograr.

Temáticas Transversales	Están establecidos en el Plan Estatal de Gobernanza y Desarrollo. Los temas transversales son pilares o potencializadores que no se circunscriben a un problema concreto, al contrario, atañen a toda la administración pública. Destacan de los demás temas abordados por su complejidad y por su carácter indispensable para la comprensión del resto del Plan. Para su atención, el Estado debe de tenerlos presentes en todo su actuar, entre estos, se tienen a los derechos humanos, igualdad de género, gobernanza para el desarrollo, cultura de paz y cambio climático y corrupción e impunidad.
Tipo de Gasto	Es aquel que pertenece a la Clasificación Económica en el que se relacionan las transacciones públicas que generan gastos con los grandes agregados de la clasificación económica presentándolos en (1) Gasto Corriente, (2) Gasto de Capital (3) Amortización de la deuda y disminución de pasivos, (4) Pensiones y Jubilaciones y (5) Participaciones.
Transferencias	Son las asignaciones de recursos estatales o federales previstas en los presupuestos de las Secretarías y Dependencias, destinadas a las entidades del Sector Paraestatal bajo su coordinación sectorial o en su caso, a los órganos desconcentrados, para sufragar los gastos de operación y de capital, incluyendo el déficit de operación y los gastos de administración asociados al otorgamiento de subsidios, así como las asignaciones para el apoyo de programas de las entidades paraestatales vinculados con operaciones de inversión financiera o para el pago de intereses, comisiones y gastos, derivados de créditos contratados en moneda nacional o extranjera.
Transferencias Federales etiquetadas	Son los recursos que reciben de la Federación las Entidades Federativas y los Municipios, que están destinados a un fin específico, entre los cuales se encuentran las aportaciones federales a que se refiere el Capítulo V de la Ley de Coordinación Fiscal, la cuota social y la aportación solidaria federal previstas en el Título Tercero Bis de la Ley General de Salud, los subsidios, convenios de reasignación y demás recursos con destino específico que se otorguen en términos de la Ley Federal de Presupuesto y Responsabilidad Hacendaria y el Presupuesto de Egresos de la Federación.
Transparencia	Es el conjunto de disposiciones y actos mediante los cuales los sujetos obligados tienen el deber de poner a disposición de cualquier persona la información pública que poseen y dan a conocer, en su caso, el proceso y la toma de decisiones de acuerdo a su competencia, así como las acciones en el ejercicio de sus funciones.

Transparencia Presupuestaria Definición de normas específicas y ejecución de acciones concretas, con el fin de que la sociedad tenga libre acceso a información estratégica y en lenguaje ciudadano sobre los procesos de planeación, programación, ejercicio, seguimiento y evaluación del presupuesto. La Transparencia Presupuestaria permite que la sociedad participe con información verídica, accesible y oportuna, en el seguimiento y control de las finanzas públicas y el cumplimiento de los objetivos y metas del presupuesto y de los programas del gobierno.

Transversalidades Los temas transversales son pilares o potencializadores que no se circunscriben a un problema concreto, al contrario, atañen a toda la administración pública. Destacan de los demás temas abordados por su complejidad y por su carácter indispensable para la comprensión del resto del Plan Estatal de Gobernanza y Desarrollo. Para su atención, el Estado debe de tenerlos presentes en todo su actuar. Los Temas Transversales por su naturaleza transversal abordan diversas áreas específicas el cual permite que los objetivos del desarrollo se ejecuten con efectividad, equidad y mejores prácticas.

La Transversalidad de los Programas Presupuestarios hace referencia a los Temas Transversales y/o Especiales establecidos en el Plan Estatal de Gobernanza y Desarrollo. La transversalidad es identificable en la clave programática-presupuestal a través del código asociado al “Componente”, que está compuesto por dos dígitos y en el que el primer dígito tiene una característica alfanumérica que en el caso de que exista una letra se relacionará directamente con la transversalidad conforme a una tabla establecida en el apartado orientado a la “Clave de Transversalidad de Componentes” en el Manual de Programación y Presupuesto.

Para más información sobre los Temas Transversales y los Temas Especiales consultar el Plan Estatal de Gobernanza y Desarrollo 2018-2024, el Manual de Programación y Presupuesto o los Cuadernos Ejecutivos de los Temas Transversales.

U

Unidad de medida Es la forma en que se quiere cuantificar el resultado de la medición expresada por un indicador (ej. pesos, casas, porcentaje de atención y/o cumplimiento, etc.).

Unidad Ejecutora del Gasto Son las unidades administrativas que son responsables de ejercer la asignación presupuestaria correspondiente y están facultadas para llevar a cabo las actividades que conduzcan al cumplimiento de objetivos y metas establecidos en los programas.

Unidad Presupuestal

Es el elemento de la clave presupuestaria que identifica y clasifica los Poderes Legislativo y Judicial, los Organismos Autónomos, así como las Dependencias y Entidades del Poder Ejecutivo que tengan asignación financiera directa para el ejercicio de sus funciones o aquellas que por su trascendencia deban ser consideradas como tales por el Congreso del Estado.

Unidad Responsable (UR)

Término genérico con el que se identifica a los organismos desconcentrados, a las entidades paraestatales conformadas por los organismos públicos descentralizados, empresas de participación estatal y fideicomisos; identificador para transparentar la información de las instituciones públicas que conforman los poderes Legislativo, Judicial, y entes autónomos que determine la Secretaría de la Hacienda Pública.

V**Valor Público**

Se refiere a cómo se hacen las cosas, qué se hace, qué se logra y cuál es su impacto en el bienestar de la población.

Glosario de Siglas y Acrónimos

ADEFAS	Adeudos de Ejercicios Fiscales Anteriores.
AR	Asignación de Recursos.
AT	Anexo Transversal.
CACEJ	Consejo de Armonización Contable del Estado de Jalisco.
CIP	Comité Interno de Presupuestación.
COM	Componente.
CONAC	Consejo Nacional de Armonización Contable.
CREMAA	Calidad, Relevancia, Economía, Monitoreable, Adecuado y Aportación Marginal.
DGPPEGP	Dirección General de Programación, Presupuesto y Evaluación del Gasto Público.
DT	Destino.
FF	Fuente del Financiamiento.
FIN	Finalidad.
FUN	Función.
GpR	Gestión para Resultados.
LDSEJ	Ley de Desarrollo Social para el Estado de Jalisco.
LFSRCEJ	Ley de Fiscalización Superior y Rendición de Cuentas del Estado de Jalisco y sus Municipios.
LIA	Límite Inferior Amarillo.
LIR	Límite Inferior Rojo.
LIV	Límite inferior Verde.
LOP	Ley de Obra Pública del Estado de Jalisco y sus Municipios.
LOPE	Ley Orgánica del Poder Ejecutivo del Estado de Jalisco.
LPPEJM	Ley de Planeación Participativa para el Estado de Jalisco y sus Municipios.
LPPEJM	Ley de Planeación Participativa para el Estado de Jalisco y sus Municipios.
LSA	Límite superior Amarillo.

LSR	Límite Superior Rojo.
LSV	Línea Superior Verde.
LTAIPEJM	Ley de Transparencia y Acceso a la Información Pública del Estado de Jalisco.
MIR	Matriz de Indicadores para Resultados.
MML	Metodología del Marco Lógico.
MUN	Municipio.
ODS (ONU)	Objetivos de Desarrollo Sostenible de la Agenda de Desarrollo Sostenible adoptado por los Estados Miembros de la Naciones Unidas.
OG	Objeto del Gasto.
ONU	Organización de las Naciones Unidas.
PbR	Presupuesto basado en Resultados.
PEGD	Plan Estatal de Gobernanza y Desarrollo.
PIB	Producto Interno Bruto.
PND	Plan Nacional de Desarrollo.
PP	Programa Presupuestario.
REG	Región.
SEC	Sector.
SED	Sistema de Evaluación del Desempeño.
UEG	Unidad Ejecutora del Gasto.
UP	Unidad Presupuestal.
UR	Unidad Responsable.

Fuentes de información:

- Ley de Disciplina Financiera
- CONAC Consejo Nacional de Armonización Contable.
 - o Momentos contables de los Egresos.
 - o Lineamientos para la construcción y diseño de indicadores de desempeño mediante la Metodología de Marco Lógico.
 - o Clasificador por Objeto del Gasto.
 - o Clasificador por Tipo de Gasto.
- Ley General de Contabilidad Gubernamental
- Ley Federal de Presupuesto y Responsabilidad Hacendaria y Reglamento.
- Glosario de los principales términos sobre evaluación y gestión basada en resultados file:///H:/2022%20Actualizaci%C3%B3n%20Materiales/Glosario_de_terminos_sobre_evaluaci%C3%B3n_y_gesti%C3%B3n_basada%20en%20resultados.pdf
- Ley de Fiscalización Superior y Rendición de Cuentas del Estado de Jalisco y sus Municipios.
- Ley de Desarrollo Social para el Estado de Jalisco.
- Ley de Planeación Participativa para el Estado de Jalisco y sus Municipios.
- Ley de Transparencia y Acceso a la Información Pública del Estado de Jalisco.
- Ley de Obra Pública del Estado de Jalisco y sus Municipios.
- <https://www.transparenciapresupuestaria.gob.mx/es/PTP/Glosario>
- Glosario de Términos, Ingreso, Gasto y Deuda Pública. 2018 <https://www.cefp.gob.mx/publicaciones/documento/2014/noviembre/cefp0202014.pdf>
- <https://transparenciafiscal.jalisco.gob.mx/sites/default/files/73.pdf>

**Gobierno del Estado de Jalisco
Secretaría General de Gobierno
Oficialía Mayor
Dirección de Publicaciones**

Este informe se terminó de imprimir el día 5 de noviembre de 2021.

La edición consta de 10 ejemplares.

Portada Papel Couché de 250 gramos, interiores en papel cultural de 90 gramos.

Diseño y Producción: Dirección de Publicaciones del Gobierno del Estado de Jalisco.



JALISCO MÁS FUERTE



Informe de Indicadores de Desarrollo

Anexo 01 / Uno

Tomo II / Noviembre 2021

Tercer Informe de Gobierno

Enrique Alfaro Ramírez

Gobernador de Jalisco



DR © 2021
Gobierno del Estado de Jalisco
Secretaría de Planeación y Participación Ciudadana
Secretaría General de Gobierno
Dirección de Publicaciones
Unidad Administrativa Estatal, Edificio C, 1^{er} Piso
www.jalisco.gob.mx
Impreso y hecho en México/Printed and made in Mexico

Informe de Indicadores de Desarrollo

Anexo 01 / Uno Tomo II

Índice

- Introducción 4
- Infografía del Anexo de indicadores de desarrollo 5

Informe de Indicadores de Desarrollo

- Seguridad, justicia y estado de derecho 7
- Desarrollo social 33
- Desarrollo económico 89
- Desarrollo sostenible del territorio 127
- Gobierno efectivo e integridad pública 155
- Temáticas Transversales 169
- Temáticas Especiales 189

- Tablas resumen de los indicadores de desarrollo 201
-

Introducción

Este documento es el primer anexo del Tercer Informe de Gobierno, está contenido en el Tomo 2 de dicho informe y lleva como título “Informe de Indicadores de Desarrollo”. Este documento contiene los principales datos sobre la evolución de los 285 indicadores del Sistema de Monitoreo de Indicadores del Desarrollo (MIDE) Jalisco con corte al 30 de septiembre de 2021.

Este informe de indicadores para resultados del desarrollo muestra los aspectos más relevantes del comportamiento de la información que más de 40 dependencias y entidades del gobierno estatal, directa o indirectamente, han venido reportando en MIDE Jalisco entre el 1 de enero y el 30 de septiembre de 2021.

Del total de los 285 indicadores, 148 están incluidos y publicados en el Plan Estatal de Gobernanza y Desarrollo (PEGD) Jalisco 2018-2024, visión 2030. Los indicadores de MIDE Jalisco están organizados de acuerdo a la estructura del Plan en mención. Esta alineación registra la siguiente numeralía:

Ejes del Plan Estatal de Gobernanza y Desarrollo	Número de indicadores
Seguridad, justicia y estado de derecho	40
Desarrollo social	94
Desarrollo económico	58
Desarrollo sostenible del territorio	39
Gobierno efectivo e integridad pública	17
Temáticas transversales	25
Temáticas especiales	12
Total de indicadores	285

Para fines del monitoreo del citado Plan, se denominan indicadores de “primer nivel” a los 17 indicadores que dan seguimiento de manera general a los objetivos de gobernanza de los ejes del desarrollo del PEGD, en tanto que existen 131 indicadores de segundo nivel que monitorean específicamente cada una de las 46 temáticas sectoriales contempladas en el Plan. Los 137 indicadores restantes son complementarios y se les da seguimiento en la plataforma electrónica.

Con el objetivo de tener una panorámica del comportamiento de los indicadores del desarrollo de Jalisco, se incluyen las cifras desde 2016 hasta 2021, conforme la disponibilidad de datos. Asimismo, se presentan las metas previstas para 2021, y; a partir de éstas, podemos concluir sobre el desempeño de cada indicador. Para lo anterior es importante considerar si tuvo actualización por la fuente original en el periodo de análisis.

Para mayor detalle, favor de consultar el Sistema de Monitoreo de Indicadores del Desarrollo (MIDE) Jalisco en línea <https://mide.jalisco.gob.mx/>

Anexo de indicadores de Desarrollo



Indicadores por nivel

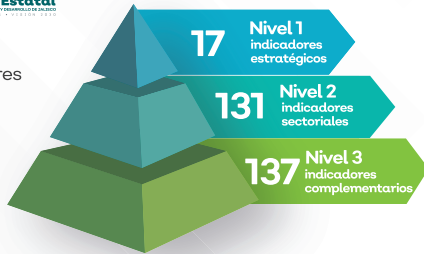

Indicadores por eje del desarrollo

PROPÓSITOS	Indicadores
Seguridad, justicia y estado de derecho	40
Desarrollo social	94
Desarrollo económico	58
Desarrollo sostenible del territorio	39
Gobierno efectivo e integridad pública	17
Temáticas transversales	25
Temáticas especiales	12

Indicadores por áreas de interés



285 indicadores

+ 21 fuentes externas

+ 35 fuentes internas

Jalisco
GOBIERNO DEL ESTADO

Controloría, CGIG, CGT, Administración, FE, PS, SADER, SC, Sedeco, SEJ, Segia, SISEMH, SIOP, SICyT, SHP, Semadet, SPPC, SSJ, SS, Setujal, SSAS, STyPS, Setran, SGG, AEEJ, Coecytjal, CODE, DIF, FOJAL, IIEG, Imeplan, Proepa, Siteur, SEAJ, UEPCyB

Multianual (6, 5, 3 y dos años)

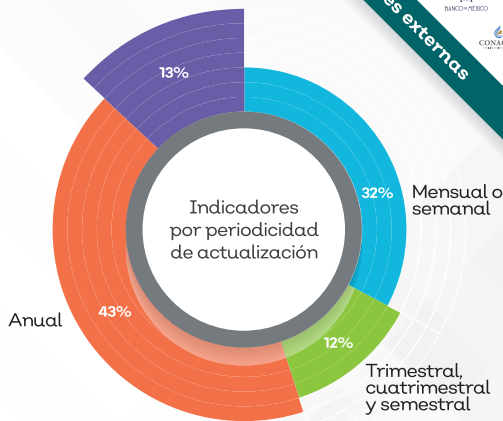

Indicadores con desagregación territorial

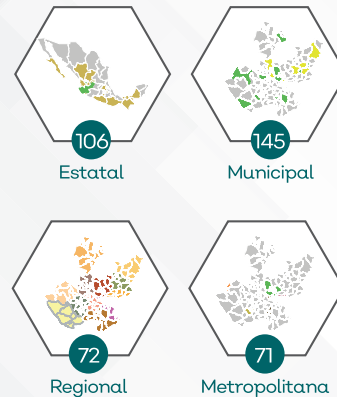

Notas: 1) Los 285 indicadores reportados en este anexo corresponden a los vigentes (30 de septiembre de 2021).
 2) De los 285 indicadores contenidos en el anexo, 166 se consideran evaluables dado que cuentan con actualización 2021 (al corte de información) y es posible medir su cumplimiento de meta.
 3) La información contenida en el presente anexo es con corte al 30 de septiembre de 2021.
 4) Para mayor detalle de los indicadores, favor de consultar: <https://midejalisco.gob.mx/>



Seguridad, justicia y Estado de Derecho



Temáticas estratégicas

- Gobernabilidad
- Seguridad
- Prevención del delito
- Procuración de justicia
- Impartición de justicia
- Reinserción social
- Protección civil

Seguridad, justicia y Estado de derecho

Indicador de eje

Indicador

Porcentaje de delitos no denunciados respecto a los delitos ocurridos

Indicador de primer nivel del Plan Estatal de Gobernanza y Desarrollo de Jalisco 2018-2024

Descripción

La estimación a nivel nacional sobre los delitos no denunciados o de los que no se inició averiguación previa y sus causas, respecto a los delitos ocurridos en cada entidad federativa.

Porcentaje de delitos no denunciados respecto a los delitos ocurridos

2016	2017	2018	2019	2020	Valor vigente 2021	Meta 2021	Reporta
94.20	93.20	92.70	88.70	86.20	88.60	90.77	FE

Unidad de Medida: Porcentaje

Tendencia deseable: Descendente

Fuente y fecha de corte: INEGI. Encuesta Nacional de Victimización y Percepción sobre seguridad Pública (ENVIPE), 2021.

Nota: Los valores son referentes a la ENVIPE 2021, con datos de 2020.

Indicador

Porcentaje de percepción de inseguridad

Indicador de primer nivel del Plan Estatal de Gobernanza y Desarrollo de Jalisco 2018-2024

Descripción

Este indicador muestra el porcentaje de la población de 18 años y más que se siente insegura en su entidad federativa.

Porcentaje de percepción de inseguridad

2016	2017	2018	2019	2020	Valor vigente 2021	Meta 2021	Reporta
69.10	65.70	73.60	77.70	83.10	76.00	67.35	SS

Unidad de Medida: Porcentaje

Tendencia deseable: Descendente

Fuente y fecha de corte: INEGI. Encuesta Nacional de Victimización y Percepción sobre Seguridad Pública (ENVIPE) 2021.

Nota: El valor actual corresponde a la ENVIPE 2021, del INEGI.

De 2006 a 2010, el valor reportado corresponde a las encuestas realizadas por el Instituto Ciudadano de Estudios Sobre Inseguridad (ICESI).

A partir de 2011 a la fecha, los valores reportados corresponden a la Encuesta Nacional de Victimización y Percepción sobre Seguridad Pública (EnviPE), publicada por INEGI.

Indicador

Posición en el Índice de Desarrollo Democrático

Indicador de primer nivel del Plan Estatal de Gobernanza y Desarrollo de Jalisco 2018-2024

Descripción

Mide el desarrollo democrático por entidad, basado en tres planos o dimensiones de la democracia:

1. Democracia de los ciudadanos;
2. Democracia de las instituciones; y
3. Ejercicio de poder efectivo para gobernar.

Posición en el Índice de Desarrollo Democrático							
2016	2017	2018	2019	2020	Valor vigente 2021	Meta 2021	Reporta
ND	19	23	24	13	13	15	SGG
Unidad de Medida: Posición				Tendencia deseable: Descendente			

Fuente y fecha de corte: Polilat y la Fundación Konrad Adenauer. Índice de Desarrollo Democrático de México, 2020.

Nota: El Valor actual corresponde al El IDD Mex 2020 publicado en el mes de febrero de 2021.

El IDD Mex en el año 2016, en virtud de una reconfiguración institucional del proyecto, no fue medido.

Indicador

Posición en el Subíndice Sistema de Derecho Confiable y Objetivo del Índice de Competitividad, IMCO

Indicador de primer nivel del Plan Estatal de Gobernanza y Desarrollo de Jalisco 2018-2024

Descripción

El “Sistema de Derecho Confiable y Objetivo” es un subíndice del Índice de Competitividad, el subíndice de Derecho considera indicadores sobre delitos, denuncias, percepción de seguridad y cumplimiento de contratos.

Posición en el Subíndice Sistema de Derecho Confiable y Objetivo del Índice de Competitividad, IMCO							
2016	2017	2018	2019	2020	Valor vigente 2021	Meta 2021	Reporta
23	NA	23	NA	18	18	21	SGG
Unidad de Medida: Posición				Tendencia deseable: Descendente			

Fuente y fecha de corte: IMCO, Índice de Competitividad Estatal 2021.

Nota: En la edición 2021 del Índice del Índice de competitividad estatal, se ajustaron algunos indicadores. Asimismo, también cambió la ponderación a cada uno de los 72 indicadores incluidos. Por lo tanto, al haberse modificado la metodología de cálculo, es improcedente realizar comparaciones estrictas con las posiciones publicadas previamente. Para más detalles, favor de consultar:

https://api.imco.org.mx/release/latest/vendor/imco/indices-api/documentos/Competitividad/%C3%8Dndice%20de%20Competitividad%20Estatal/2021-04-23_0900%20C3%8Dndice%20de%20Competitividad%20Estatal%202021/Documentos%20de%20resultados/ICE%202021%20Reporte%20de%20resultados.pdf

Temática

Gobernabilidad

Indicador

Calificación según la confianza que le otorga la población al gobierno estatal

Indicador de segundo nivel del Plan Estatal de Gobernanza y Desarrollo de Jalisco 2018-2024

Descripción

Se refiere a la calificación que le otorga al Gobierno estatal, según la confianza, la población de 18 años y más que habita en áreas urbanas de cien mil habitantes y más por entidad federativa.

Calificación según la confianza que le otorga la población al gobierno estatal							
2016	2017	2018	2019	2020	Valor vigente 2021	Meta 2021	Reporta
NA	4.6	NA	4.8	4.8	4.8	5.5 *No evaluable	SGG
Unidad de Medida: Calificación				Tendencia deseable: Ascendente			

Fuente y fecha de corte: INEGI. Encuesta Nacional de Calidad e Impacto Gubernamental (ENCIG.), 2019. Tabulados básicos.

Nota: * No evaluable, se refiere a los indicadores que no cuentan con valor actualizado por la fuente original 2021, con fecha de corte al 30 de septiembre, independientemente que algunos casos se proyectó meta 2021 dado que se espera dicha actualización.

El valor 2020 corresponde a los resultados de la Encuesta Nacional de Calidad e Impacto Gubernamental (ENCIG.), 2019, publicados el pasado mes de mayo de 2020.

Indicador

Porcentaje de la población urbana que considera que la falta de coordinación entre diferentes niveles de gobierno es uno de los principales problemas en Jalisco

Indicador de segundo nivel del Plan Estatal de Gobernanza y Desarrollo de Jalisco 2018-2024

Descripción

Este indicador muestra el porcentaje de la población urbana que considera que la falta de coordinación entre diferentes niveles de gobierno es uno de los principales problemas en Jalisco.

Porcentaje de la población urbana que considera que la falta de coordinación entre diferentes niveles de gobierno es uno de los principales problemas en Jalisco

2016	2017	2018	2019	2020	Valor vigente 2021	Meta 2021	Reporta
NA	10.00	NA	11.60	11.60	11.60	7.96 *No evaluable	SGG

Unidad de Medida: Porcentaje

Tendencia deseable: Descendente

Fuente y fecha de corte: INEGI. Encuesta Nacional de Calidad e Impacto Gubernamental 2019 (ENCIG).

Nota: * No evaluable, se refiere a los indicadores que no cuentan con valor actualizado por la fuente original 2021, con fecha de corte al 30 de septiembre, independientemente que algunos casos se proyectó meta 2021 dado que se espera dicha actualización.

El valor 2020 corresponde a los resultados de la Encuesta Nacional de Calidad e Impacto Gubernamental (ENCIG.), 2019, publicados el pasado mes de mayo de 2020.

Indicador

Posición en el Subíndice Sistema Político Estable y Funcional del Índice de Competitividad, IMCO

Indicador de segundo nivel del Plan Estatal de Gobernanza y Desarrollo de Jalisco 2018-2024

Descripción

A través de tres indicadores, este subíndice mide aspectos como la legitimidad de los Gobiernos y el potencial para que éstos sean más estables y efectivos. Se incluyen indicadores que incorporan medidas de participación ciudadana y estabilidad electoral. También se evalúa la duración de los Gobiernos locales, partiendo de la premisa de que los periodos de Gobierno de tres años (prevalentes en casi todas las entidades del país) son demasiado breves para permitir niveles adecuados de eficiencia y profesionalización en la gestión de las entidades.

Posición en el Subíndice Sistema Político Estable y Funcional del Índice de Competitividad, IMCO

2016	2017	2018	2019	2020	Valor vigente 2021	Meta 2021	Reporta
18	NA	13	NA	17	8	11	SGG

Unidad de Medida: Posición

Tendencia deseable: Descendente

Fuente y fecha de corte: IMCO, Índice de Competitividad Estatal 2021.

Nota: En la edición 2021 del Índice de Índice de competitividad estatal, se ajustaron algunos indicadores. Asimismo, también cambió la ponderación a cada uno de los 72 indicadores incluidos. Por lo tanto, al haberse modificado la metodología de cálculo, es improcedente realizar comparaciones estrictas con las posiciones publicadas previamente. Para más detalles, favor de consultar:

https://api.imco.org.mx/release/latest/vendor/imco/indices-api/documentos/Competitividad/%C3%8Dndice%20de%20Competitividad%20Estatal/2021-04-23_0900%20C3%8Dndice%20de%20Competitividad%20Estatal%202021/Documentos%20de%20resultados/ICE%202021%20Reporte%20de%20resultados.pdf

Indicador

Iniciativas del Ejecutivo aprobadas

Indicador complementario de MIDE Jalisco

Descripción

Este indicador mide el número de iniciativas presentadas por el Ejecutivo, ante el Poder Legislativo, que son aprobadas durante el año.

Iniciativas del Ejecutivo aprobadas							
2016	2017	2018	2019	2020	Valor vigente 2021	Meta 2021	Reporta
28	35	30	25	28	11	31	SGG
Unidad de Medida: Iniciativas				Tendencia deseable: Ascendente			

Fuente y fecha de corte: Secretaría General de Gobierno, Gobierno de Jalisco. Cifras preliminares septiembre 2021.

Nota: Derivado de la crisis sanitaria del COVID-19 y al cambio de las y los diputados suplentes que recién se incorporaron, la actividad Legislativa se ha visto afectada, por lo que se espera regularizar en el último trimestre del año.

Temática

Seguridad

Indicador

Tasa de delitos del fuero común por cada cien mil habitantes

Indicador de segundo nivel del Plan Estatal de Gobernanza y Desarrollo de Jalisco 2018-2024

Descripción

El indicador se refiere a los delitos del fuero común ocurridos por cada cien mil habitantes.

Tasa de delitos del fuero común por cada cien mil habitantes							
2016	2017	2018	2019	2020	Valor vigente 2021	Meta 2021	Reporta
1,652.10	2,011.60	1,975.40	1,879.45	1,505.76	1,003.50	1,713.60	FE

Unidad de Medida: Tasa

Tendencia deseable: Descendente

Fuente y fecha de corte: Dirección de Planeación y Estadística. Fiscalía Estatal. Población tomada de las proyecciones de Población del CONAPO 2016-2050. México: Cifras preliminares agosto 2021.

Nota: Cifras preliminares, mismas que pueden variar de acuerdo con los cierres que realizan las Entidades Federativas.

Indicador

Tasa de prevalencia delictiva por cada cien mil habitantes

Indicador de segundo nivel del Plan Estatal de Gobernanza y Desarrollo de Jalisco 2018-2024

Descripción

Total de víctimas en la entidad federativa, entre la población de 18 años y más residente en ella por cien mil habitantes.

Tasa de prevalencia delictiva por cada cien mil habitantes							
2016	2017	2018	2019	2020	Valor vigente 2021	Meta 2021	Reporta
33,800	30,939	31,050	30,445	27,293	25,764	30,615	FE

Unidad de Medida: Tasa

Tendencia deseable: Descendente

Fuente y fecha de corte: INEGI. Encuesta Nacional de Victimización y Percepción sobre Seguridad Pública (ENVIPE). 2021.

Nota: Los valores son referentes a la ENVIPE 2021, con datos de 2020.

Indicador

Delitos del fuero común

Indicador complementario de MIDE Jalisco

Descripción

Se refiere al número de denuncias (averiguaciones previas y carpetas de investigación) sobre ilícitos que se encuentran tipificados en el Código Penal del Estado.

Delitos del fuero común							
2016	2017	2018	2019	2020	Valor vigente 2021	Meta 2021	Reporta
136,820	166,599	162,756	156,654	126,598	95,865	129,000	FE

Unidad de Medida: Averiguaciones previas / carpetas de investigación
Tendencia deseable: Descendente

Fuente y fecha de corte: Dirección de Planeación y Estadística, Fiscalía del Estado de Jalisco, Cifras preliminares septiembre 2021.

Nota: Se realizaron ajustes extraordinarios a los valores históricos 2016, 2017, 2018, 2019 y 2020, como resultado de la auditoría efectuada. Cifras preliminares mismas que están sujetas a los ajustes pertinentes debido al proceso de investigación de las averiguaciones previas o carpetas de investigación, pudieran sufrir cambios en el tipo de delito o presentar delitos adicionales, por lo que debe considerarse la información con las reservas a estas aclaraciones. Así, estas cifras pudieran no necesariamente coincidir en los informes de Gobierno.

Cifras 2020 y años anteriores son preliminares al 31 de diciembre.

Indicador Delitos del Fuero Federal

Indicador complementario de MIDE Jalisco

Descripción

Se refiere a la presunta ocurrencia de delitos registrados en averiguaciones previas iniciadas o carpetas de investigación, reportadas por la Fiscalía General de la República.

Delitos del Fuero Federal							
2016	2017	2018	2019	2020	Valor vigente 2021	Meta 2021	Reporta
4,287	5,309	7,057	5,784	4,850	3,115	4,800	FE

Unidad de Medida: Averiguaciones previas / carpetas de investigación
Tendencia deseable: Descendente

Fuente y fecha de corte: Secretariado Ejecutivo del Sistema Nacional de Seguridad Pública, con datos de la Fiscalía General de la República (FGR), Incidencia Delictiva del Fuero Federal. Cifras preliminares agosto 2021.

Nota: La incidencia delictiva se refiere a la ocurrencia de presuntos delitos registrados en averiguaciones previas o carpetas de investigación iniciadas, reportadas por la Fiscalía General de la República, instancia responsable de la veracidad y actualización de los datos.

Indicador Extorsiones telefónicas

Indicador complementario de MIDE Jalisco

Descripción

Se refiere al número de extorsiones denunciadas, cometidas en el estado vía telefónica y que dieron origen a una averiguación previa o carpeta de investigación.

Extorsiones telefónicas							
2016	2017	2018	2019	2020	Valor vigente 2021	Meta 2021	Reporta
347	261	422	377	488	323	450	FE

Unidad de Medida: Averiguaciones previas / carpetas de investigación
Tendencia deseable: Descendente

Fuente y fecha de corte: Dirección de Planeación y Estadística, Fiscalía del Estado de Jalisco. Cifras preliminares septiembre 2021.

Nota: Se realizaron ajustes extraordinarios a los valores históricos 2016, 2017 y 2018, como resultado de la auditoría efectuada.

Cifras preliminares mismas que están sujetas a los ajustes pertinentes debido al proceso de investigación de las averiguaciones previas o carpetas de investigación, pudieran sufrir cambios en el tipo de delito o presentar delitos adicionales, por lo que debe considerarse la información con las reservas a estas aclaraciones. Así, estas cifras pudieran no necesariamente coincidir en los informes de Gobierno.

Cifras 2020 y años anteriores son preliminares al 31 de diciembre.

Indicador Fraudes

Indicador complementario de MIDE Jalisco

Descripción

Muestra el número de denuncias (averiguaciones previas y carpetas de investigación) registradas por el delito de fraude.

De acuerdo con la Norma Técnica para la Clasificación de Delitos del Fuero Común para Fines Estadísticos, el delito de fraude se refiere a: engaño o acción de mala fe, a fin de obtener de forma ilícita para beneficio propio o de un tercero, alguna cosa o alcanzar un lucro indebido en perjuicio o menoscabo del ofendido, aprovechándose del error en el que éste se encuentra.

Fraudes							
2016	2017	2018	2019	2020	Valor vigente 2021	Meta 2021	Reporta
6,914	7,423	7,409	7,680	7,205	5,697	7,800	FE

Unidad de Medida: Averiguaciones previas / carpetas de investigación
Tendencia deseable: Descendente

Fuente y fecha de corte: Dirección de Planeación y Estadística, Fiscalía del Estado de Jalisco. Cifras preliminares septiembre 2021.

Nota: Se realizaron ajustes extraordinarios a los valores históricos 2016, 2017, 2018 y 2019, como resultado de la auditoría efectuada.

Cifras preliminares mismas que están sujetas a los ajustes pertinentes debido al proceso de investigación de las averiguaciones previas o carpetas de investigación, pudieran sufrir cambios en el tipo de delito o presentar delitos adicionales, por lo que debe considerarse la información con las reservas a estas aclaraciones. Así, estas cifras pudieran no necesariamente coincidir en los informes de Gobierno.

Cifras 2020 y años anteriores son preliminares al 31 de diciembre.

Indicador Homicidios dolosos

Indicador complementario de MIDE Jalisco

Descripción

Hace referencia a las averiguaciones previas y carpetas de investigación de eventos de homicidios dolosos ointencionales.

De acuerdo con la Norma Técnica para la Clasificación de los Delitos del Fuero Común para Fines Estadísticos, el delito de homicidio doloso se refiere a la conducta que comete una persona cuando priva de la vida a otra.

Homicidios dolosos							
2016	2017	2018	2019	2020	Valor vigente 2021	Meta 2021	Reporta
1,105	1,329	1,993	2,019	1,754	1,413	1,750	FE

Unidad de Medida: Averiguaciones previas / carpetas de investigación
Tendencia deseable: Descendente

Fuente y fecha de corte: Dirección de Planeación y Estadística, Fiscalía del Estado de Jalisco. Cifras preliminares septiembre 2021.

Nota: Se realizaron ajustes extraordinarios a los valores históricos 2016, 2017, 2018, 2019 y 2020, como resultado de la auditoría efectuada. Cifras preliminares mismas que están sujetas a los ajustes pertinentes debido al proceso de investigación de las averiguaciones previas o carpetas de investigación, pudieran sufrir cambios en el tipo de delito o presentar delitos adicionales, por lo que debe considerarse la información con las reservas a estas aclaraciones. Así, estas cifras pudieran no necesariamente coincidir en los informes de Gobierno.

Cifras 2020 y años anteriores son preliminares al 31 de diciembre.

Indicador Robos a bancos

Indicador complementario de MIDE Jalisco

Descripción

Muestra el número de denuncias (averiguaciones previas y carpetas de investigación) registradas por el robo a bancos (instituciones bancarias).

De acuerdo con la Norma Técnica para la Clasificación de Delitos del Fuero Común para Fines Estadísticos, el delito de robo a bancos se refiere a: apoderarse sin derecho ni consentimiento de dinero, valores, documentos o instrumentos de débito, crédito o contenedores de obligaciones, liberaciones, endosos o transmisión de derechos de cualquier naturaleza que se encuentren en el interior de una institución financiera, de banca, de crédito o comercializadora de divisas u otros valores, o que tengan funciones recaudatorias, o contra las personas que las custodien o transporten.

Robos a bancos							
2016	2017	2018	2019	2020	Valor vigente 2021	Meta 2021	Reporta
71	23	32	21	26	16	22	FE

Unidad de Medida: Averiguaciones previas / carpetas de investigación
Tendencia deseable: Descendente

Fuente y fecha de corte: Dirección de Planeación y Estadística, Fiscalía del Estado de Jalisco, Cifras preliminares septiembre 2021.

Nota: Se realizaron ajustes extraordinarios a los valores históricos 2016, 2017 y 2018, como resultado de la auditoría efectuada.

Cifras preliminares mismas que están sujetas a los ajustes pertinentes debido al proceso de investigación de las averiguaciones previas o carpetas de investigación, pudieran sufrir cambios en el tipo de delito o presentar delitos adicionales, por lo que debe considerarse la información con las reservas a estas aclaraciones. Así, estas cifras pudieran no necesariamente coincidir en los informes de Gobierno.

Cifras 2020 y años anteriores son preliminares al 31 de diciembre.

Indicador

Robos a casa-habitación

Indicador complementario de MIDE Jalisco

Descripción

Muestra el número de denuncias (averiguaciones previas y carpetas de investigación) registradas por el robo a casa habitación.

De acuerdo con la Norma Técnica para la Clasificación de los Delitos del Fuero Común para Fines Estadísticos, el delito de robo a casa habitación se refiere a: apoderarse de objetos ajenos sin el consentimiento de quien puede disponer de ella de forma legítima, en lugar cerrado o en edificio, vivienda, aposento o cuarto que estén habitados o destinados para habitación, comprendiendo no sólo los que estén fijos en la tierra, sino también los móviles, sea cual fuere el material del que estén contruidos.

Robos a casa-habitación							
2016	2017	2018	2019	2020	Valor vigente 2021	Meta 2021	Reporta
8,004	10,431	8,335	6,777	4,834	2,868	4,000	FE

Unidad de Medida: Averiguaciones previas / carpetas de investigación
Tendencia deseable: Descendente

Fuente y fecha de corte: Dirección de Planeación y Estadística, Fiscalía del Estado de Jalisco. Cifras preliminares septiembre 2021.

Nota: Se realizaron ajustes extraordinarios a los valores históricos 2016, 2017 y 2018, como resultado de la auditoría efectuada.

Cifras preliminares mismas que están sujetas a los ajustes pertinentes debido al proceso de investigación de las averiguaciones previas o carpetas de investigación, pudieran sufrir cambios en el tipo de delito o presentar delitos adicionales, por lo que debe considerarse la información con las reservas a estas aclaraciones. Así, estas cifras pudieran no necesariamente coincidir en los informes de Gobierno.

Cifras 2020 y años anteriores son preliminares al 31 de diciembre.

Indicador

Robos a negocios

Indicador complementario de MIDE Jalisco

Descripción

Muestra el número de denuncias (averiguaciones previas y carpetas de investigación) registradas por el robo a negocios.

De acuerdo con la Norma Técnica para la Clasificación de Delitos del Fuero Común para Fines Estadísticos, el delito de robo a negocios se refiere a: apoderarse de objetos ajenos sin consentimiento de quien pueda otorgarlo de forma legal, en establecimiento o local comercial o de servicios.

Robos a negocios							
2016	2017	2018	2019	2020	Valor vigente 2021	Meta 2021	Reporta
8,799	17,063	16,787	14,833	10,125	5,888	9,500	FE

Unidad de Medida: Averiguaciones previas / carpetas de investigación
Tendencia deseable: Descendente

Fuente y fecha de corte: Dirección de Planeación y Estadística, Fiscalía del Estado de Jalisco. Cifras preliminares septiembre 2021.

Nota: Se realizaron ajustes extraordinarios a los valores históricos 2016, 2017, 2018 y 2019, como resultado de la auditoría efectuada.

Cifras preliminares mismas que están sujetas a los ajustes pertinentes debido al proceso de investigación de las averiguaciones previas o carpetas de investigación, pudieran sufrir cambios en el tipo de delito o presentar delitos adicionales, por lo que debe considerarse la información con las reservas a estas aclaraciones. Así, estas cifras pudieran no necesariamente coincidir en los informes de Gobierno.

Cifras 2020 y años anteriores son preliminares al 31 de diciembre.

Indicador

Robos a personas

Indicador complementario de MIDE Jalisco

Descripción

Muestra el número de denuncias (averiguaciones previas y carpetas de investigación) registradas por el robo a personas.

De acuerdo con la Norma Técnica para la Clasificación de Delitos del Fuero Común para Fines Estadísticos, el delito de robo a personas (transeúntes) se refiere a: apoderarse de objetos ajenos con ánimo de dominio y sin consentimiento de quien pueda otorgarlo de forma legal, siempre y cuando la persona se encuentre en la vía pública.

Robos a personas							
2016	2017	2018	2019	2020	Valor vigente 2021	Meta 2021	Reporta
11,327	17,801	16,100	15,289	11,131	6,202	9,000	FE

Unidad de Medida: Averiguaciones previas / carpetas de investigación
Tendencia deseable: Descendente

Fuente y fecha de corte: Dirección de Planeación y Estadística, Fiscalía del Estado de Jalisco. Cifras preliminares septiembre 2021.

Nota: Se realizaron ajustes extraordinarios a los valores históricos 2016, 2017 y 2018, como resultado de la auditoría efectuada.

Cifras preliminares mismas que están sujetas a los ajustes pertinentes debido al proceso de investigación de las averiguaciones previas o carpetas de investigación, pudieran sufrir cambios en el tipo de delito o presentar delitos adicionales, por lo que debe considerarse la información con las reservas a estas aclaraciones. Así, estas cifras pudieran no necesariamente coincidir en los informes de Gobierno.

Cifras 2020 y años anteriores son preliminares al 31 de diciembre.

Indicador

Robos a vehículos de carga pesada

Indicador complementario de MIDE Jalisco

Descripción

Muestra el número de denuncias (averiguaciones previas y carpetas de investigación) registradas por el robo a vehículos de carga pesada.

De acuerdo con la Norma Técnica para la Clasificación de Delitos del Fuero Común para Fines Estadísticos, el delito de robo a vehículos de carga pesada (robo a transportista) se refiere a: apoderarse de un transporte de carga, incluidos los vehículos de tracción diseñados para el remolque como tráileres, autotanques, panelcabinas, pipas, redilas, van, volteo y grúas o los bienes muebles que transporte, con el ánimo de dominio y sin consentimiento de quien pueda otorgarlo de forma legal.

Robos a vehículos de carga pesada							
2016	2017	2018	2019	2020	Valor vigente 2021	Meta 2021	Reporta
761	856	670	303	413	263	380	FE

Unidad de Medida: Averiguaciones previas / carpetas de investigación
Tendencia deseable: Descendente

Fuente y fecha de corte: Dirección de Planeación y Estadística, Fiscalía del Estado de Jalisco. Cifras preliminares septiembre 2021.

Nota: Se realizaron ajustes extraordinarios a los valores históricos 2016, 2017 y 2018, como resultado de la auditoría efectuada.

Cifras preliminares mismas que están sujetas a los ajustes pertinentes debido al proceso de investigación de las averiguaciones previas o carpetas de investigación, pudieran sufrir cambios en el tipo de delito o presentar delitos adicionales, por lo que debe considerarse la información con las reservas a estas aclaraciones. Así, estas cifras pudieran no necesariamente coincidir en los informes de Gobierno.

Cifras 2020 y años anteriores son preliminares al 31 de diciembre.

Indicador

Robos de vehículos particulares

Indicador complementario de MIDE Jalisco

Descripción

Muestra el número de denuncias (averiguaciones previas y carpetas de investigación) registradas por el robo de vehículos particulares.

De acuerdo con la Norma Técnica para la Clasificación de delitos del Fuero Común para fines Estadísticos, el delito de robo de vehículo se refiere a: Apoderarse de un vehículo automotriz estacionado o circulando por la vía pública, del lugar destinado para su guarda o reparación con ánimo de dominio y sin consentimiento de quien pueda otorgarlo de forma legal.

Robos de vehículos particulares

2016	2017	2018	2019	2020	Valor vigente 2021	Meta 2021	Reporta
13,943	20,833	19,910	16,135	9,956	7,484	9,900	FE

Unidad de Medida: Averiguaciones previas / carpetas de investigación
Tendencia deseable: Descendente

Fuente y fecha de corte: Dirección de Planeación y Estadística, Fiscalía del Estado de Jalisco. Cifras preliminares septiembre 2021.

Nota: Se realizaron ajustes extraordinarios a los valores históricos 2016, 2017 y 2018, como resultado de la auditoría efectuada.

Cifras preliminares mismas que están sujetas a los ajustes pertinentes debido al proceso de investigación de las averiguaciones previas o carpetas de investigación, pudieran sufrir cambios en el tipo de delito o presentar delitos adicionales, por lo que debe considerarse la información con las reservas a estas aclaraciones. Así, estas cifras pudieran no necesariamente coincidir en los informes de Gobierno.

Cifras 2020 y años anteriores son preliminares al 31 de diciembre.

Indicador Secuestros

Indicador complementario de MIDE Jalisco

Descripción

Se refiere al número de secuestros registrados (averiguaciones previas y carpetas de investigación).

De acuerdo con la Norma Técnica para la Clasificación de los Delitos del Fuero Común para fines Estadísticos, el delito de secuestro se refiere a: privación ilegal de la libertad de una persona con el propósito de obtener un rescate o cualquier beneficio que cause daño o perjuicio a la persona privada de la libertad o a terceros.

Secuestros

2016	2017	2018	2019	2020	Valor vigente 2021	Meta 2021	Reporta
15	13	16	20	13	15	15	FE

Unidad de Medida: Averiguaciones previas / carpetas de investigación
Tendencia deseable: Descendente

Fuente y fecha de corte: Dirección de Planeación y Estadística, Fiscalía del Estado de Jalisco. Cifras preliminares septiembre 2021.

Nota: Se realizaron ajustes extraordinarios a los valores históricos 2016, 2017 y 2018, como resultado de la auditoría efectuada.

Cifras preliminares mismas que están sujetas a los ajustes pertinentes debido al proceso de investigación de las averiguaciones previas o carpetas de investigación, pudieran sufrir cambios en el tipo de delito o presentar delitos adicionales, por lo que debe considerarse la información con las reservas a estas aclaraciones. Así, estas cifras pudieran no necesariamente coincidir en los informes de Gobierno.

Cifras 2020 y años anteriores son preliminares al 31 de diciembre.

Temática

Prevención social del delito

Indicador

Porcentaje de la población de 18 y más que considera que vivir en su entorno más cercano es inseguro

Indicador de segundo nivel del Plan Estatal de Gobernanza y Desarrollo de Jalisco 2018-2024

Descripción

Se refiere al porcentaje de la población de 18 años y más que considera que vivir en su entorno más cercano es inseguro.

Porcentaje de la población de 18 y más que considera que vivir en su entorno más cercano es inseguro

2016	2017	2018	2019	2020	Valor vigente 2021	Meta 2021	Reporta
ND	ND	73.60	51.50	62.10	41.80	60.13	SS

Unidad de Medida: Porcentaje

Tendencia deseable: Descendente

Fuente y fecha de corte: INEGI. Encuesta Nacional de Victimización y Percepción sobre Seguridad Pública (ENVIPE), 2021.

Indicador

Porcentaje de población de 18 años y más que se organiza con sus vecinos para resolver problemas de seguridad identificados en su entorno más cercano

Indicador de segundo nivel del Plan Estatal de Gobernanza y Desarrollo de Jalisco 2018-2024

Descripción

Se refiere al porcentaje de población de 18 años y más que se organiza con sus vecinos para resolver problemas de seguridad identificados en su entorno más cercano.

Porcentaje de población de 18 años y más que se organiza con sus vecinos para resolver problemas de seguridad identificados en su entorno más cercano

2016	2017	2018	2019	2020	Valor vigente 2021	Meta 2021	Reporta
ND	ND	29.83	28.20	35.40	36.20	45.73	SS

Unidad de Medida: Porcentaje

Tendencia deseable: Ascendente

Fuente y fecha de corte: INEGI. Encuesta Nacional de Victimización y Percepción sobre Seguridad Pública (ENVIPE), 2021.

Temática

Procuración de justicia

Indicador

Expedientes iniciados por justicia alternativa

Indicador de segundo nivel del Plan Estatal de Gobernanza y Desarrollo de Jalisco 2018-2024

Descripción

Se refiere a los expedientes iniciados en los Centros de Justicia alternativa o mediación, conciliación o justicia restaurativa, a fin de conocer las causas y el curso de atención de estos. Justicia alternativa o mecanismos alternativos de solución de controversias: son los medios alternos de resolución de conflictos, sin la intervención de un juez, sino con la ayuda de expertos mediadores, conciliadores y facilitadores que permiten a las partes por medio del diálogo y en un ambiente de cordialidad y respeto, resolver sus conflictos de manera eficaz, gratuita, voluntaria y confidencial.

Expedientes iniciados por justicia alternativa							
2016	2017	2018	2019	2020	Valor vigente 2021	Meta 2021	Reporta
5,524	8,493	18,654	24,426	31,017	31,017	19,898 *No evaluable	FE
Unidad de Medida: Expedientes				Tendencia deseable: Ascendente			

Fuente y fecha de corte: INEGI. Censo Nacional de Procuración de Justicia Estatal, 2020.

Nota: *No evaluable, se refiere a los indicadores que no cuentan con valor actualizado por la fuente original 2021, con fecha de corte al 30 de septiembre, independientemente que algunos casos se proyectó meta 2021 dado que se espera dicha actualización.

Las cifras presentadas en el Censo Nacional de Procuración de Justicia Estatal, 2020, son con datos 2019.

Indicador

Porcentaje de averiguaciones previas determinadas respecto al total de averiguaciones abiertas

Indicador de segundo nivel del Plan Estatal de Gobernanza y Desarrollo de Jalisco 2018-2024

Descripción

Representa el porcentaje de averiguaciones previas o carpetas de investigación que resuelve (determina) el Ministerio Público, del total de las averiguaciones previas o carpetas de investigación abiertas por delitos del fuero común.

Porcentaje de averiguaciones previas determinadas respecto al total de averiguaciones abiertas

2016	2017	2018	2019	2020	Valor vigente 2021	Meta 2021	Reporta
32.42	17.24	42.60	27.20	70.90	70.90	53.28 *No evaluable	FE

Unidad de Medida: Porcentaje

Tendencia deseable: Ascendente

Fuente y fecha de corte: INEGI. Censo Nacional de Procuración de Justicia Estatal, 2020.

Nota: *No evaluable, se refiere a los indicadores que no cuentan con valor actualizado por la fuente original 2021, con fecha de corte al 30 de septiembre, independientemente que algunos casos se proyectó meta 2021 dado que se espera dicha actualización.

Las cifras presentadas en el Censo Nacional de Procuración de Justicia Estatal, 2020, son con datos 2019.

Indicador

Porcentaje de población que percibe a los ministerios públicos y procuradurías como corruptas

Indicador de segundo nivel del Plan Estatal de Gobernanza y Desarrollo de Jalisco 2018-2024

Descripción

Este indicador muestra el porcentaje de la población de 18 años y más que considera a los ministerios públicos y procuradurías como corruptos.

Porcentaje de población que percibe a los ministerios públicos y procuradurías como corruptas

2016	2017	2018	2019	2020	Valor vigente 2021	Meta 2021	Reporta
60.30	60.90	63.00	61.40	67.30	61.20	58.24	FE

Unidad de Medida: Porcentaje

Tendencia deseable: Descendente

Fuente y fecha de corte: INEGI. Encuesta Nacional de Victimización y Percepción sobre Seguridad Pública (ENVIPE), 2021.

Nota: Los valores son referentes a la ENVIPE 2021, con datos de 2020.

Indicador

Porcentaje de quejas resueltas en la Comisión de Arbitraje Médico

Indicador complementario de MIDE Jalisco

Descripción

Porcentaje de quejas resueltas del total recibidas durante el año en curso.

Porcentaje de quejas resueltas en la Comisión de Arbitraje Médico							
2016	2017	2018	2019	2020	Valor vigente 2021	Meta 2021	Reporta
85.63	89.34	93.01	95.28	86.00	100.00	93.70	SSJ
Unidad de Medida: Porcentaje				Tendencia deseable: Ascendente			

Fuente y fecha de corte: Comisión de Arbitraje Médico del Estado de Jalisco / Sistemas de quejas de prestadores de servicios de salud. Cifras preliminares septiembre de 2021.

Nota: Datos preliminares con corte al 30 de septiembre de 2021.

Temática

Impartición de justicia

Indicador

Porcentaje de población que percibe a los jueces como corruptos

Indicador de segundo nivel del Plan Estatal de Gobernanza y Desarrollo de Jalisco 2018-2024

Descripción

Este indicador muestra el porcentaje de la población de 18 años y más que considera a los jueces como corruptos.

Porcentaje de población que percibe a los jueces como corruptos							
2016	2017	2018	2019	2020	Valor vigente 2021	Meta 2021	Reporta
67.60	72.80	70.10	74.50	69.30	68.20	66.68	SPPC
Unidad de Medida: Porcentaje				Tendencia deseable: Descendente			

Fuente y fecha de corte: INEGI, Encuesta Nacional de Victimización y Percepción sobre Seguridad Pública (ENVIPE) 2021.

Nota: Los valores actuales corresponden a la Encuesta Nacional de Victimización y Percepción sobre Seguridad Pública (ENVIPE) 2021.

Indicador

Sentencias definitivas con la modalidad de juicios orales

Indicador de segundo nivel del Plan Estatal de Gobernanza y Desarrollo de Jalisco 2018-2024

Descripción

Se refiere a las sentencias emitidas por los jueces de oralidad de los doce distritos judiciales del estado de Jalisco, emitidas en la tercera etapa del proceso penal acusatorio denominado "juicio oral".

Sentencias definitivas con la modalidad de juicios orales							
2016	2017	2018	2019	2020	Valor vigente 2021	Meta 2021	Reporta
4	29	66	264	249	249	108 *No evaluable	SPPC
Unidad de Medida: Sentencias				Tendencia deseable: Ascendente			

Fuente y fecha de corte: Consejo de la Judicatura, Poder Judicial del Estado de Jalisco. IV Trimestre 2020.

Nota: *No evaluable, se refiere a los indicadores que no cuentan con valor actualizado por la fuente original 2021, con fecha de corte al 30 de septiembre, independientemente que algunos casos se proyectó meta 2021 dado que se espera dicha actualización.

Las cifras 2020 se actualizaron de acuerdo con el Informe Estadístico, relativo a las cargas de trabajo reportadas por los (3) juzgados de ejecución de penas en materia de oralidad del primer partido judicial, correspondiente de enero, a diciembre de 2020. Consejo de la Judicatura del Estado de Jalisco.

Indicador

Conflictos laborales resueltos fuera de juicio

Indicador complementario de MIDE Jalisco

Descripción

Toda resolución de conflicto laboral entre trabajador y patrón o fuente de trabajo en la cual la junta interviene para su realización y evita llegar a una demanda.

Conflictos laborales resueltos fuera de juicio							
2016	2017	2018	2019	2020	Valor vigente 2021	Meta 2021	Reporta
69,134	72,346	73,202	86,618	62,570	51,755	78,171	STPS
Unidad de Medida: Juicios				Tendencia deseable: Ascendente			

Fuente y fecha de corte: Secretaría del Trabajo y Previsión Social del Gobierno del Estado de Jalisco. Cifras preliminares septiembre 2021.

Indicador

Juicios laborales resueltos por cualquier vía

Indicador complementario de MIDE Jalisco

Descripción

Este indicador se refiere a los juicios laborales individuales resueltos entre trabajador y patrón o fuente de trabajo, mediante cualquier vía y de cualquier año, en el presente periodo.

Juicios laborales resueltos por cualquier vía							
2016	2017	2018	2019	2020	Valor vigente 2021	Meta 2021	Reporta
15,476	12,303	11,745	10,263	7,270	4,588	8,766	STPS
Unidad de Medida: Juicios				Tendencia deseable: Ascendente			

Fuente y fecha de corte: Secretaría del Trabajo y Previsión Social del Gobierno del Estado de Jalisco. Cifras preliminares septiembre 2021.

Nota: Se refleja un decremento con relación a los avances mensuales 2021, esto en el contexto de encontrarnos todavía en situación pandémica sanitaria por el COVID-19; sin embargo, el periodo anual todavía no concluye y los alcances en cifras son sólo estimaciones proyectadas.

Indicador

Porcentaje de emplazamientos de huelga solucionados

Indicador complementario de MIDE Jalisco

Descripción

Todo conflicto colectivo entre sindicato y patrón o representante de la fuente de trabajo emplazado a huelga, que evita el estallamiento de huelga al solucionarse por cualquier vía, respecto del total de solicitudes huelga.

Porcentaje de emplazamientos de huelga solucionados							
2016	2017	2018	2019	2020	Valor vigente 2021	Meta 2021	Reporta
61.41	56.65	55.35	59.81	42.19	39.00	47.25	STPS
Unidad de Medida: Porcentaje				Tendencia deseable: Ascendente			

Fuente y fecha de corte: Secretaría del Trabajo y Previsión Social del Gobierno del Estado de Jalisco. Cifras preliminares septiembre 2021.

Temática

Reinserción social

Indicador

Porcentaje de internos que se encuentran escolarmente activos en los reclusorios

Indicador de segundo nivel del Plan Estatal de Gobernanza y Desarrollo de Jalisco 2018-2024

Descripción

Se refiere a la proporción de internos que se encuentran escolarmente activos respecto del total de internos.

Porcentaje de internos que se encuentran escolarmente activos en los reclusorios							
2016	2017	2018	2019	2020	Valor vigente 2021	Meta 2021	Reporta
ND	ND	22.70	20.37	62.00	69.80	24.70	SS
Unidad de Medida: Porcentaje				Tendencia deseable: Ascendente			

Fuente y fecha de corte: Dirección General de Reinserción Social, Secretaría de Seguridad, Gobierno de Jalisco. Cifras preliminares septiembre 2021.

Indicador

Porcentaje de sobrepoblación penitenciaria

Indicador de segundo nivel del Plan Estatal de Gobernanza y Desarrollo de Jalisco 2018-2024

Descripción

Se refiere al porcentaje de la población penitenciaria que excede los espacios disponibles en los centros de reclusión del estado de Jalisco.

Porcentaje de sobrepoblación penitenciaria							
2016	2017	2018	2019	2020	Valor vigente 2021	Meta 2021	Reporta
52.00	39.23	37.81	37.04	0.17	0.77	33.55	SS
Unidad de Medida: Porcentaje				Tendencia deseable: Descendente			

Fuente y fecha de corte: Dirección General de Reinserción Social, Secretaría de Seguridad, Gobierno de Jalisco. Cifras preliminares septiembre 2021.

Nota: Derivado de la implementación del Programa de Abatimiento a la Sobrepoblación se amplió la capacidad instalada de la Comisaría de Prisión Preventiva, de la Comisaría de Sentenciados, así como del Dormitorio "D" del Centro de Reinserción Femenil, con estas acciones se logró bajar la sobrepoblación de los centros penitenciarios de Jalisco.

Indicador

Porcentaje de reincidencia jurídica

Indicador complementario de MIDE Jalisco

Descripción

Este indicador se refiere a las personas que cometieron un delito y se les dictó sentencia condenatoria, salieron del reclusorio porque purgaron la pena o recibieron un beneficio de libertad anticipada y que cometieron otro delito por el cual reciben una nueva sentencia.

Porcentaje de reincidencia jurídica							
2016	2017	2018	2019	2020	Valor vigente 2021	Meta 2021	Reporta
5.170	2.020	1.220	0.850	0.064	0.099	0.064	SS
Unidad de Medida: Porcentaje				Tendencia deseable: Descendente			

Fuente y fecha de corte: Dirección General de Reinserción Social, Secretaría de Seguridad, Gobierno de Jalisco. Cifras preliminares septiembre 2021.

Nota: De acuerdo con la información Jurídica de los centros penitenciarios de Jalisco, en lo que va del año disminuyeron de forma considerable las sentencias condenatorias derivado a la contingencia sanitaria COVID-2019 y el rezago en los Juzgados por lo que la estadística de este indicador se encuentra a la baja.

Temática

Protección civil

Indicador

Emergencias causadas por fenómenos antropogénicos

Indicador de segundo nivel del Plan Estatal de Gobernanza y Desarrollo de Jalisco 2018-2024

Descripción

Este indicador mide las emergencias causadas por fenómenos antropogénicos en el estado de Jalisco que son atendidas por la Unidad Estatal de Protección Civil y Bomberos.

Emergencias causadas por fenómenos antropogénicos							
2016	2017	2018	2019	2020	Valor vigente 2021	Meta 2021	Reporta
5,283	4,318	3,157	2,620	2,219	1,942	2,947	UEPCBJ

Unidad de Medida: Emergencias

Tendencia deseable: Descendente

Fuente y fecha de corte: Unidad Estatal de Protección Civil y Bomberos, Gobierno de Jalisco. Cifras preliminares septiembre 2021.

Indicador

Municipios que cuentan con Atlas de riesgo actualizado

Indicador de segundo nivel del Plan Estatal de Gobernanza y Desarrollo de Jalisco 2018-2024

Descripción

Este indicador mide que los 125 municipios cuenten con su atlas de riesgo actualizado.

Municipios que cuentan con Atlas de riesgo actualizado							
2016	2017	2018	2019	2020	Valor vigente 2021	Meta 2021	Reporta
1	1	1	2	2	2	12 *No evaluable	UEPCBJ

Unidad de Medida: Municipios

Tendencia deseable: Ascendente

Fuente y fecha de corte: Unidad Estatal de Protección Civil y Bomberos, Gobierno de Jalisco. México: 2020.

Nota: *No evaluable, se refiere a los indicadores que no cuentan con valor actualizado por la fuente original 2021, con fecha de corte al 30 de septiembre, independientemente que algunos casos se proyectó meta 2021 dado que se espera dicha actualización.

Indicador

Personas capacitadas en materia de protección civil

Indicador de segundo nivel del Plan Estatal de Gobernanza y Desarrollo de Jalisco 2018-2024

Descripción

Número de personas capacitadas por municipio en materia de la autoprotección y protección civil, mediante los diferentes métodos de capacitación y enseñanza, así como la realización de eventos especiales de fortalecimiento de la cultura de la protección civil.

Personas capacitadas en materia de protección civil							
2016	2017	2018	2019	2020	Valor vigente 2021	Meta 2021	Reporta
8,600	11,624	26,895	12,565	29,455	17,639	28,240	UEPCBJ
Unidad de Medida: Personas				Tendencia deseable: Ascendente			

Fuente y fecha de corte: Unidad Estatal de Protección Civil y Bomberos, Gobierno de Jalisco. Cifras preliminares septiembre 2021.

Indicador

Acciones preventivas en sitios de riesgo ante los fenómenos naturales o antropogénicos

Indicador complementario de MIDE Jalisco

Descripción

Acciones preventivas realizadas en los municipios, ante los diferentes fenómenos naturales o antropogénicos del estado.

Acciones preventivas en sitios de riesgo ante los fenómenos naturales o antropogénicos							
2016	2017	2018	2019	2020	Valor vigente 2021	Meta 2021	Reporta
258,921	278,754	279,175	187,165	2,030,273	146,833	2,030,273	UEPCBJ
Unidad de Medida: Acciones				Tendencia deseable: Ascendente			

Fuente y fecha de corte: Unidad Estatal de Protección Civil y Bomberos, Gobierno de Jalisco. Cifras preliminares septiembre 2021.

Desarrollo social



Temáticas estratégicas

- Pobreza y desigualdad
- Educación
- Protección a la salud
- Grupos prioritarios
- Cultura
- Deporte y activación física
- Acceso a la justicia para todos

Indicador de eje

Indicador

Porcentaje de la población en situación de pobreza extrema

Indicador de primer nivel del Plan Estatal de Gobernanza y Desarrollo de Jalisco 2018-2024

Descripción

Se refiere al porcentaje de la población que tiene tres o más carencias de seis posibles (rezago educativo, acceso a los servicios de salud, acceso a la seguridad social, calidad y espacios de la vivienda, servicios básicos en la vivienda y acceso a la alimentación) dentro del Índice de Privación Social y que, además, se encuentra por debajo de la línea de pobreza extrema por ingresos. Las personas en esta situación disponen de un ingreso tan bajo que, aun si lo dedicasen por completo a la adquisición de alimentos, no podrían adquirir los nutrientes necesarios para tener una vida sana.

Porcentaje de la población en situación de pobreza extrema

2016	2017	2018	2019	2020	Valor vigente 2021	Meta 2021	Reporta
1.80	1.80	3.00	NA	3.00	3.00	2.72	SSAS

Unidad de Medida: Porcentaje

Tendencia deseable: Descendente

Fuente y fecha de corte: CONEVAL. Medición de la pobreza 2020, estimaciones con base en la ENIGH 2018 y 2020. (CONEVAL, 2021).

Nota: CONEVAL da a conocer los resultados de la medición multidimensional de la pobreza a nivel nacional y por entidad federativa para 2018 y 2020, con base en los Lineamientos y criterios generales para la definición, identificación y medición de la pobreza (Actualización 2018) y en la Encuesta Nacional de Ingresos y Gastos de los Hogares (ENIGH) del Instituto Nacional de Estadística y Geografía (INEGI). Con esta nueva metodología el valor 2018 fue de 2.3. Los datos 2018 y 2020 no son comparables de forma directa con los presentados en 2019 correspondientes al periodo 2008-2018. Los valores 2008-2018 se calcularon con estimaciones con base en el MCS-ENIGH 2008, 2010, 2012, 2014, el MEC del MCS-ENIGH 2016 y 2018.

Indicador

Porcentaje de la población vulnerable por carencias sociales

Indicador de primer nivel del Plan Estatal de Gobernanza y Desarrollo de Jalisco 2018-2024

Descripción

Población que presenta una o más carencias sociales relacionadas con los siguientes indicadores: 1. Rezago educativo 2. Acceso a los servicios de salud. 3. Acceso a la seguridad social. 4. Calidad y espacios de la vivienda. 5. Acceso a los servicios básicos en la vivienda. 6. Acceso a la alimentación nutritiva y de calidad; pero cuyo ingreso es superior a la línea de bienestar.

Porcentaje de la población vulnerable por carencias sociales

2016	2017	2018	2019	2020	Valor vigente 2021	Meta 2021	Reporta
32.60	32.60	36.50	NA	28.40	28.40	35.69	SSAS

Unidad de Medida: Porcentaje

Tendencia deseable: Descendente

Fuente y fecha de corte: CONEVAL. Medición de la pobreza 2020, estimaciones con base en la ENIGH 2018 y 2020. (CONEVAL, 2021).

Nota: CONEVAL da a conocer los resultados de la medición multidimensional de la pobreza a nivel nacional y por entidad federativa para 2018 y 2020, con base en los Lineamientos y criterios generales para la definición, identificación y medición de la pobreza (Actualización 2018) y en la Encuesta Nacional de Ingresos y Gastos de los Hogares (ENIGH) del Instituto Nacional de Estadística y Geografía (INEGI). Con esta nueva metodología el valor 2018 fue de 34. Los datos 2018 y 2020 no son comparables de forma directa con los presentados en 2019 correspondientes al periodo 2008-2018. Los valores 2008-2018 se calcularon con estimaciones con base en el MCS-ENIGH 2008, 2010, 2012, 2014, el MEC del MCS-ENIGH 2016 y 2018.

Indicador

Porcentaje de población en situación de pobreza

Indicador de primer nivel del Plan Estatal de Gobernanza y Desarrollo de Jalisco 2018-2024

Descripción

Muestra el porcentaje de personas que se encuentra en situación de pobreza cuando: presenta al menos una carencia social y tiene un ingreso inferior al valor de la línea de pobreza por ingresos.

Porcentaje de población en situación de pobreza

2016	2017	2018	2019	2020	Valor vigente 2021	Meta 2021	Reporta
31.80	31.80	28.40	NA	31.40	31.40	26.67	SSAS

Unidad de Medida: Porcentaje

Tendencia deseable: Descendente

Fuente y fecha de corte: CONEVAL. Medición de la pobreza 2020, estimaciones con base en la ENIGH 2018 y 2020. (CONEVAL, 2021).

Nota: CONEVAL da a conocer los resultados de la medición multidimensional de la pobreza a nivel nacional y por entidad federativa para 2018 y 2020, con base en los Lineamientos y criterios generales para la definición, identificación y medición de la pobreza (Actualización 2018) y en la Encuesta Nacional de Ingresos y Gastos de los Hogares (ENIGH) del Instituto Nacional de Estadística y Geografía (INEGI). Con esta nueva metodología el valor 2018 fue de 27.8. Los datos 2018 y 2020 no son comparables de forma directa con los presentados en 2019 correspondientes al periodo 2008-2018. Los valores 2008-2018 se calcularon con estimaciones con base en el MCS-ENIGH 2008, 2010, 2012, 2014, el MEC del MCS-ENIGH 2016 y 2018.

Indicador

Posición en el Índice de Rezago Social

Indicador de primer nivel del Plan Estatal de Gobernanza y Desarrollo de Jalisco 2018-2024

Descripción

Lugar que ocupa Jalisco dentro del contexto de las entidades federativas del país respecto al Índice de Rezago Social, el cual es una medida agregada que se compone de variables de educación, acceso a servicios de salud, servicios básicos en la vivienda, de calidad y espacios en la misma, y activos en el hogar. Es decir, proporciona el resumen de cuatro carencias sociales de la medición de pobreza del Consejo Nacional de Evaluación de la Política de Desarrollo Social (CONEVAL): rezago educativo, acceso a los servicios de salud, acceso a los servicios básicos en la vivienda, y la calidad y espacios en la vivienda.

Posición en el Índice de Rezago Social

2016	2017	2018	2019	2020	Valor vigente 2021	Meta 2021	Reporta
NA	NA	NA	NA	24	24	29	SSAS

Unidad de Medida: Posición

Tendencia deseable: Ascendente

Fuente y fecha de corte: CONEVAL. Índice de Rezago Social a nivel municipal y por localidad, 2020.

Nota: El Índice de Rezago Social se calcula por el Consejo Nacional de Evaluación de la Política de Desarrollo Social (CONEVAL) cada cinco años con base en los datos del Conteo y el Censo de Población (INEGI). Los valores que se muestran corresponden a 2020 por tratarse de la información más actualizada disponible. El valor del índice en 2020 en Jalisco fue de -0.616826 que representa un grado de rezago social bajo.

Temática

Pobreza y desigualdad

Indicador

Coeficiente de GINI

Indicador de segundo nivel del Plan Estatal de Gobernanza y Desarrollo de Jalisco 2018-2024

Descripción

El Coeficiente de GINI mide la desigualdad económica de una sociedad, mediante la exploración del nivel de concentración que existe en la distribución de los ingresos entre la población. Además, toma valores entre 0 y 1; un valor que tiende a uno refleja mayor desigualdad en la distribución del ingreso. Por el contrario, si el valor tiende a cero, existen mayores condiciones de equidad en la distribución del ingreso.

Coeficiente de GINI							
2016	2017	2018	2019	2020	Valor vigente 2021	Meta 2021	Reporta
0.422	NA	0.430	NA	0.388	0.388	0.426	IIEG
Unidad de Medida: Coeficiente				Tendencia deseable: Descendente			

Fuente y fecha de corte: CONEVAL. Medición de la Pobreza 2018 y 2020.

Nota: En 2021 CONEVAL inició una nueva serie de medición de pobreza, cuya finalidad es proporcionar a la ciudadanía y tomadores de decisiones un panorama social actualizado en función de los cambios que definen los umbrales para las carencias sociales. Debido a ello, los datos que conforman la publicación de la pobreza multidimensional 2020, no son comparables de forma directa con los presentados en 2019, correspondientes al periodo 2008-2018.

*De acuerdo con los Lineamientos y criterios generales para la definición, identificación y medición de la pobreza (2018) que se pueden consultar en el Diario Oficial de la Federación (https://www.dof.gob.mx/nota_detalle.php?codigo=5542421&fecha=30/10/2018) y la Metodología para la medición multidimensional de la pobreza en México, tercera edición (<https://www.coneval.org.mx/InformesPublicaciones/InformesPublicaciones/Documents/Metodologia-medicion-multidimensional-3er-edicion.pdf>).

Indicador

Porcentaje de la población con carencia de acceso a la alimentación

Indicador de segundo nivel del Plan Estatal de Gobernanza y Desarrollo de Jalisco 2018-2024

Descripción

Porcentaje de personas que presentan carencia en el acceso a la alimentación, si los hogares en los que residen tienen un grado de inseguridad alimentaria moderado o severo.

Se define el grado de inseguridad alimentaria:

1. Severo: son hogares en los cuales algún adulto o menor además de presentar poca variedad en la dieta y haberse saltado alguna comida, se fue a dormir alguna ocasión, durante los últimos tres meses, sin haber probado ningún alimento en el día por falta de recursos económicos.
2. Moderado: son hogares con poca variedad en la dieta y que se saltaron alguna comida en alguna ocasión, durante los últimos tres meses, por falta de recursos económicos.

Porcentaje de la población con carencia de acceso a la alimentación

2016	2017	2018	2019	2020	Valor vigente 2021	Meta 2021	Reporta
15.40	15.40	15.10	NA	14.80	14.80	14.52	SSAS

Unidad de Medida: Porcentaje

Tendencia deseable: Descendente

Fuente y fecha de corte: CONEVAL. Medición de la pobreza 2020, estimaciones con base en la ENIGH 2018 y 2020. (CONEVAL, 2021).

Nota: CONEVAL da a conocer los resultados de la medición multidimensional de la pobreza a nivel nacional y por entidad federativa para 2018 y 2020, con base en los Lineamientos y criterios generales para la definición, identificación y medición de la pobreza (Actualización 2018) y en la Encuesta Nacional de Ingresos y Gastos de los Hogares (ENIGH) del Instituto Nacional de Estadística y Geografía (INEGI). Con esta nueva metodología el valor 2018 fue de 15.9. Los datos 2018 y 2020 no son comparables de forma directa con los presentados en 2019 correspondientes al periodo 2008-2018. Los valores 2008-2018 se calcularon con estimaciones con base en el MCS-ENIGH 2008, 2010, 2012, 2014, el MEC del MCS-ENIGH 2016 y 2018.

Indicador

Porcentaje de la población con carencia por calidad y espacios de la vivienda

Indicador de segundo nivel del Plan Estatal de Gobernanza y Desarrollo de Jalisco 2018-2024

Descripción

Porcentaje de personas que habitan en viviendas particulares en las que la resistencia de las paredes es precaria debido a su material (material de desecho o lámina de cartón; embarro o bajareque, lámina de asbesto o metálica, carrizo, bambú o palma; madera o adobe).

Porcentaje de la población con carencia por calidad y espacios de la vivienda

2016	2017	2018	2019	2020	Valor vigente 2021	Meta 2021	Reporta
6.10	6.10	7.10	NA	6.30	6.30	6.53	SSAS

Unidad de Medida: Porcentaje

Tendencia deseable: Descendente

Fuente y fecha de corte: CONEVAL. Medición de la pobreza 2020, estimaciones con base en la ENIGH 2018 y 2020. (CONEVAL, 2021).

Nota: CONEVAL da a conocer los resultados de la medición multidimensional de la pobreza a nivel nacional y por entidad federativa para 2018 y 2020, con base en los Lineamientos y criterios generales para la definición, identificación y medición de la pobreza (Actualización 2018) y en la Encuesta Nacional de Ingresos y Gastos de los Hogares (ENIGH) del Instituto Nacional de Estadística y Geografía (INEGI). Con esta nueva metodología el valor 2018 fue de 7.1. Los datos 2018 y 2020 no son comparables de forma directa con los presentados en 2019 correspondientes al periodo 2008-2018. Los valores 2008-2018 se calcularon con estimaciones con base en el MCS-ENIGH 2008, 2010, 2012, 2014, el MEC del MCS-ENIGH 2016 y 2018.

Indicador

Cobertura con el programa Desayunos Escolares a escuelas públicas preescolares y primarias, ubicadas en localidades de alta y muy alta marginación

Indicador complementario de MIDE Jalisco

Descripción

Es la presencia de los desayunos escolares DIF en las escuelas donde son más requeridos, es decir, aquellas ubicadas en las zonas altamente marginadas, en donde los alumnos manifiestan desnutrición o están en el nivel de riesgo de padecerla. La dotación de las raciones alimentarias mejora el nivel nutricional de los alumnos, además favorecen su arraigo al centro educativo y elevan el aprovechamiento escolar.

Cobertura con el programa Desayunos Escolares a escuelas públicas preescolares y primarias, ubicadas en localidades de alta y muy alta marginación							
2016	2017	2018	2019	2020	Valor vigente 2021	Meta 2021	Reporta
76.67	90.33	93.21	92.25	89.33	89.33	90.79 *No evaluable	DIF
Unidad de Medida: Porcentaje				Tendencia deseable: Ascendente			

Fuente y fecha de corte: Sistema DIF Jalisco con información de la Dirección de Seguridad Alimentaria, adscrita a la Subdirección General de Fortalecimiento Municipal y con datos de la Secretaría de Educación Jalisco, directorio de escuelas públicas de educación básica, índice de marginación por localidades (CONAPO 2010), Cifras preliminares diciembre 2020.

Nota: *No evaluable, se refiere a los indicadores que no cuentan con valor actualizado por la fuente original 2021, con fecha de corte al 30 de septiembre, independientemente que algunos casos se proyectó meta 2021 dado que se espera dicha actualización.

El cumplimiento de la meta fue menor a la programada, debido a que algunos planteles educativos no aceptaron el programa y otros no presentaron los documentos necesarios para su incorporación al programa, disminuyendo la cobertura en las localidades de alta y muy alta marginación en Jalisco.

Indicador

Obras de infraestructura social básica

Indicador complementario de MIDE Jalisco

Descripción

Este indicador mide las obras de infraestructura social básica, realizadas por la Secretaría de Infraestructura y Obra Pública (SIOP) o llevadas a cabo mediante apoyos económicos otorgados a los municipios para la construcción de infraestructura en localidades o zonas de atención prioritaria.

Obras de infraestructura social básica

2016	2017	2018	2019	2020	Valor vigente 2021	Meta 2021	Reporta
181	480	243	348	631	125	631	SIOP
Unidad de Medida: Obras				Tendencia deseable: Ascendente			

Fuente y fecha de corte: Secretaría de Infraestructura y Obra Pública. Cifras preliminares al 29 de junio del año 2021.

Nota: A la fecha las obras reportadas hasta el momento corresponden de forma mayoritaria a recursos de 2020 para infraestructura pública concluidas en el primer semestre de 2021, por lo que las obras de infraestructura social básica realizadas con los \$249.771 millones de pesos de recursos de FISE 2021, se reportarán en el segundo semestre, además del resto de las obras de esta clasificación de otras fuentes de financiamiento para infraestructura consideradas para este indicador.

Indicador

Porcentaje de cobertura de viviendas con servicios básicos

Indicador complementario de MIDE Jalisco

Descripción

Se refiere al porcentaje de viviendas particulares habitadas que cuentan con la cobertura de los servicios básicos (luz eléctrica, agua entubada de la red pública y drenaje).

Porcentaje de cobertura de viviendas con servicios básicos

2016	2017	2018	2019	2020	Valor vigente 2021	Meta 2021	Reporta
NA	NA	NA	NA	97.90	97.90	99.85	IIEG
Unidad de Medida: Porcentaje				Tendencia deseable: Ascendente			

Fuente y fecha de corte: INEGI; Censo de Población y Vivienda 2020.

Nota: Corresponde a la razón de las viviendas particulares habitadas que disponen de servicios básicos (agua entubada, drenaje, energía eléctrica y excusado o sanitario) respecto del total de viviendas particulares habitadas, expresado como un porcentaje. En el total de viviendas particulares habitadas en 2020 a nivel nacional, se excluyen 49,142 locales no construidos para habitación, 5,307 viviendas móviles y 7,795 refugios.

Indicador

Porcentaje de localidades con alto y muy alto grado de marginación atendidas con procesos de desarrollo comunitario y bienestar alimentario por el Sistema DIF Jalisco

Indicador complementario de MIDE Jalisco

Descripción

Se refiere a la intervención del Sistema para el Desarrollo Integral de la Familia (DIF) mediante el abordaje comunitario de participación, organización y formación social bajo los ejes de Alimentación y Bienestar Comunitario. La atención se centra en localidades con alto y muy alto grado de marginación. De acuerdo con el índice de marginación obtenido por el Consejo Nacional de Población (CONAPO) 2010, se tienen 3,839 localidades con alto y muy alto grado de marginación de las cuales se tienen focalizadas como prioritarias de atención a 1,993 localidades para incidir con procesos de desarrollo comunitario y bienestar alimentario.

Porcentaje de localidades con alto y muy alto grado de marginación atendidas con procesos de desarrollo comunitario y bienestar alimentario por el Sistema DIF Jalisco

2016	2017	2018	2019	2020	Valor vigente 2021	Meta 2021	Reporta
57.00	50.00	51.26	47.04	46.18	46.18	48.16 *No evaluable	DIF
Unidad de Medida: Porcentaje				Tendencia deseable: Ascendente			

Fuente y fecha de corte: Sistema DIF Jalisco con información de la Dirección de Desarrollo Comunitario y Apoyo Municipal y la Dirección de Seguridad Alimentaria, adscritas a la Subdirección General de Fortalecimiento Municipal, y con datos del Índice de marginación por localidades (CONAPO 2010), Cifras preliminares diciembre 2020.

Nota: *No evaluable, se refiere a los indicadores que no cuentan con valor actualizado por la fuente original 2021, con fecha de corte al 30 de septiembre, independientemente que algunos casos se proyectó meta 2021 dado que se espera dicha actualización.

Debido a la modificación de los Lineamientos de la Estrategia Integral de Asistencia Social Alimentaria y Desarrollo Comunitario EIASADC 2020, la selección especialmente focalizada de beneficiarios se vio afectada, porque se incrementó el contenido de las dotaciones para la mejora de la calidad nutricia, disminuyendo la cobertura a razón del presupuesto destinado para ello.

Indicador

Porcentaje de población en viviendas con hacinamiento

Indicador complementario de MIDE Jalisco

Descripción

Es el resultado de dividir el número de personas que residen de forma cotidiana en la vivienda entre el número de cuartos de ésta. El indicador es calculado por el Consejo Nacional de Evaluación de la Política de Desarrollo Social (CONEVAL) y se publica de manera bienal, como parte de la determinación de los subindicadores que conforman el porcentaje de población con carencia por calidad y espacios en la vivienda de la pobreza multidimensional, como lo son también los subindicadores de carencia del material de piso de la vivienda, techos de la vivienda y muros de la vivienda.

Porcentaje de población en viviendas con hacinamiento

2016	2017	2018	2019	2020	Valor vigente 2021	Meta 2021	Reporta
4.89	4.89	5.25	NA	4.86	4.86	5.07	IIEG
Unidad de Medida: Porcentaje				Tendencia deseable: Descendente			

Fuente y fecha de corte: CONEVAL. Medición de la Pobreza 2018 y 2020.

Nota: En 2021 CONEVAL inició una nueva serie de medición de pobreza, cuya finalidad es proporcionar a la ciudadanía y tomadores de decisiones un panorama social actualizado en función de los cambios que definen los umbrales para las carencias sociales. Debido a ello, los datos que conforman la publicación de la pobreza multidimensional 2020, no son comparables de forma directa con los presentados en 2019, correspondientes al periodo 2008-2018.

*De acuerdo con los Lineamientos y criterios generales para la definición, identificación y medición de la pobreza (2018) que se pueden consultar en el Diario Oficial de la Federación (https://www.dof.gob.mx/nota_detalle.php?codigo=5542421&fecha=30/10/2018) y la Metodología para la medición multidimensional de la pobreza en México, tercera edición (<https://www.coneval.org.mx/InformesPublicaciones/InformesPublicaciones/Documents/Metodologia-medicion-multidimensional-3er-edicion.pdf>).

Indicador

Porcentaje de viviendas propias

Indicador complementario de MIDE Jalisco

Descripción

Se refiere al porcentaje de viviendas particulares habitadas en donde reside el dueño legal o de hecho.

Porcentaje de viviendas propias							
2016	2017	2018	2019	2020	Valor vigente 2021	Meta 2021	Reporta
NA	NA	NA	NA	58.68	58.68	58.99	IIEG
Unidad de Medida: Porcentaje				Tendencia deseable: Ascendente			

Fuente y fecha de corte: Instituto Nacional de Estadística y Geografía (INEGI). Censo de Población y Vivienda 2020.

Nota: Porcentaje de viviendas particulares habitadas en donde reside el dueño legal o de hecho. Corresponde a la razón de las viviendas particulares habitadas propias respecto de las viviendas particulares habitadas, expresada como un porcentaje.

Excluye las siguientes clases de vivienda; locales no construidos para habitación, viviendas móviles y refugios.

Indicador

Posición en el Índice de Desarrollo Humano

Indicador complementario de MIDE Jalisco

Descripción

El Índice de Desarrollo Humano (IDH) fue construido por el Programa de las Naciones Unidas para el Desarrollo (PNUD) en 1990. Como su nombre lo señala, permite observar el desarrollo de un país y compararlo con la situación que se vive en otras naciones.

El desarrollo humano es un proceso de incremento de la libertad de elección de las personas. Esta última se alcanza a través de la expansión de las capacidades humanas entre las que se encuentran: llevar una vida saludable y prolongada, ser sujeto de aprendizaje, y tener un nivel de vida suficiente. El desarrollo humano busca aumentar de forma equilibrada el conjunto de opciones valiosas para que las personas puedan seleccionar sus propios objetivos, priorizarlos y elegir la forma de llegar a ellos, siendo responsables de sus propias decisiones.

Posición en el Índice de Desarrollo Humano							
2016	2017	2018	2019	2020	Valor vigente 2021	Meta 2021	Reporta
NA	NA	NA	NA	NA	13	13 *No evaluable	IIEG
Unidad de Medida: Posición				Tendencia deseable: Descendente			

Fuente y fecha de corte: PNUD. Índice de Desarrollo Humano para las entidades federativas, 2015.

Nota: *No evaluable, se refiere a los indicadores que no cuentan con valor actualizado por la fuente original 2021, con fecha de corte al 30 de septiembre, independientemente que algunos casos se proyectó meta 2021 dado que se espera dicha actualización.

La información que se presenta en este indicador la actualiza el Programa de las Naciones Unidas para el Desarrollo (PNUD) aproximadamente cada dos o tres años, y utiliza información de censos, encuestas y registros administrativos. El IDH es un indicador de impacto. El dato más reciente para las entidades federativas se reporta en el informe Índice de Desarrollo Humano para las entidades federativas, México 2015, por lo que la información presentada en este documento no es estrictamente comparable con la de otras publicaciones. A partir del 2013 el lugar corresponde al ocupado en el año más reciente disponible que hace referencia a 2012.

Temática

Educación

Indicador

Grado promedio de escolaridad

Indicador de segundo nivel del Plan Estatal de Gobernanza y Desarrollo de Jalisco 2018-2024

Descripción

Este indicador se refiere al número promedio de grados escolares aprobados por la población de 15 años y más. Puede considerarse como un patrón de medida, ya que fue diseñado de tal forma que permite una comparación internacional.

Grado promedio de escolaridad							
2016	2017	2018	2019	2020	Valor vigente 2021	Meta 2021	Reporta
9.2	9.3	9.4	9.5	9.9	9.9	9.8	SEJ
Unidad de Medida: Grado promedio				Tendencia deseable: Ascendente			

Fuente y fecha de corte: INEGI, Censo de Población y Vivienda 2020.

Nota: El valor 2020 corresponde al Censo de Población y Vivienda 2020.

El resto de los valores corresponden a indicador de fin de ciclo escolar, de acuerdo con el Sistema Nacional de Información Estadística Educativa (SNIE).

El indicador se actualizó en 2021 a partir del año 2016. Por esta razón, no coincide el valor actualizado con la línea base publicada en el PEGD en 2018.

Indicador

Porcentaje de alumnos con niveles de desempeño medio y avanzado en su evaluación de aprendizaje

Indicador de segundo nivel del Plan Estatal de Gobernanza y Desarrollo de Jalisco 2018-2024

Descripción

Es el porcentaje de alumnos que se ubicaron en los niveles de desempeño medio y avanzado en la evaluación del aprendizaje de cada uno de los niveles evaluados (primaria, secundaria y media superior).

Porcentaje de alumnos con niveles de desempeño medio y avanzado en su evaluación de aprendizaje

2016	2017	2018	2019	2020	Valor vigente 2021	Meta 2021	Reporta
ND	ND	27.8	21.1	ND	21.1	29.0 *No evaluable	SEJ

Unidad de Medida: Porcentaje

Tendencia deseable: Ascendente

Fuente y fecha de corte: Dirección de Evaluación Educativa, Secretaría de Educación, 2019.

Nota: *No evaluable, se refiere a los indicadores que no cuentan con valor actualizado por la fuente original 2021, con fecha de corte al 30 de septiembre, independientemente que algunos casos se proyectó meta 2021 dado que se espera dicha actualización.

El valor 2019, corresponde a una media del histórico de resultados PLANEA. Se ha registrado este indicador genérico, dado que aún no se tiene definido el tipo de evaluación de aprendizaje que se llevará a cabo en Jalisco ni, por tanto, los campos formativos y niveles en los que será necesario desagregarlo.

En 2020 no se realizó evaluación con motivo de la contingencia COVID-19.

Indicador

Porcentaje de cobertura en educación media superior de 15 a 17 años

Indicador de segundo nivel del Plan Estatal de Gobernanza y Desarrollo de Jalisco 2018-2024

Descripción

Es la proporción de la matrícula total de educación media superior, respecto a la población de 15 a 17 años, edad oficial para cursar este nivel.

Porcentaje de cobertura en educación media superior de 15 a 17 años

2016	2017	2018	2019	2020	Valor vigente 2021	Meta 2021	Reporta
71.86	73.68	75.08	73.00	73.44	73.44	76.66 *No evaluable	SEJ

Unidad de Medida: Porcentaje

Tendencia deseable: Ascendente

Fuente y fecha de corte: Secretaría de Educación Pública (SEP). Sistema Nacional de Información Estadística Educativa (SNIEE), cifras preliminares diciembre 2020.

Nota: *No evaluable, se refiere a los indicadores que no cuentan con valor actualizado por la fuente original 2021, con fecha de corte al 30 de septiembre, independientemente que algunos casos se proyectó meta 2021 dado que se espera dicha actualización.

El indicador es calculado por la Secretaría de Educación Pública (SEP). Su valor hace referencia a la estimación para el inicio del ciclo escolar 2020-2021. Los valores para los años anteriores (2006-2019) se actualizaron en 2021 de acuerdo con las cifras del Sistema Nacional de Información Estadística Educativa (SNIEE) a diciembre de 2020. Por esta razón, no coincide el valor actualizado con la línea base publicada en el PEGD de 2018.

Indicador

Porcentaje de cobertura en educación superior sin posgrado de 18 a 22 años

Indicador de segundo nivel del Plan Estatal de Gobernanza y Desarrollo de Jalisco 2018-2024

Descripción

Es el porcentaje de la matrícula total del nivel técnico superior universitario y licenciatura de la modalidad escolarizada, respecto al total de población de 18 a 22 años.

Porcentaje de cobertura en educación superior sin posgrado de 18 a 22 años							
2016	2017	2018	2019	2020	Valor vigente 2021	Meta 2021	Reporta
34.00	34.90	34.50	37.20	38.23	38.23	40.00 *No evaluable	SICyT
Unidad de Medida: Porcentaje				Tendencia deseable: Ascendente			

Fuente y fecha de corte: Secretaría de Educación Pública (SEP). Sistema Nacional de Información Estadística Educativa (SNIEE). Preliminar, 2020.

Nota: *No evaluable, se refiere a los indicadores que no cuentan con valor actualizado por la fuente original 2021, con fecha de corte al 30 de septiembre, independientemente que algunos casos se proyectó meta 2021 dado que se espera dicha actualización.

La información de cierre 2020 se tiene en el mes de marzo del 2021 y es concerniente al ciclo escolar 20-21.

En noviembre se comienza a procesar la información para generar los valores de los indicadores educativos, y normalmente éstos se publican durante marzo y abril del siguiente año al que se contabiliza. Se actualizó el valor 2018 con posterioridad a la publicación del PEGD, por lo cual no coincide con la línea base publicada en el documento.

Indicador

Porcentaje de eficiencia terminal en OPD de educación superior sectorizadas a la Secretaría de Innovación, Ciencia y Tecnología

Indicador de segundo nivel del Plan Estatal de Gobernanza y Desarrollo de Jalisco 2018-2024

Descripción

Es la relación porcentual ponderada de alumnos que termina el nivel de educación superior de manera regular dentro del tiempo ideal establecido en los Organismos Públicos Descentralizados de educación superior sectorizados a la Secretaría de Innovación, Ciencia y Tecnología.

Porcentaje de eficiencia terminal en OPD de educación superior sectorizadas a la Secretaría de Innovación, Ciencia y Tecnología

2016	2017	2018	2019	2020	Valor vigente 2021	Meta 2021	Reporta
ND	ND	36.00	45.49	48.00	48.00	42.00 *No evaluable	SICyT

Unidad de Medida: Porcentaje

Tendencia deseable: Ascendente

Fuente y fecha de corte: Secretaría de Innovación, Ciencia y Tecnología, con base en la Forma 911 de la Secretaría de Educación Jalisco. Información preliminar, 2020.

Nota: *No evaluable, se refiere a los indicadores que no cuentan con valor actualizado por la fuente original 2021, con fecha de corte al 30 de septiembre, independientemente que algunos casos se proyectó meta 2021 dado que se espera dicha actualización.

La información de cierre 2020 se tiene en el mes de marzo del 2021 y es concerniente al ciclo escolar 20-21.

En noviembre se comenzará a procesar la información para generar los valores de los indicadores educativos, y normalmente éstos se publican durante marzo y abril del siguiente año al que se contabiliza.

Indicador

Porcentaje de eficiencia terminal en secundaria

Indicador de segundo nivel del Plan Estatal de Gobernanza y Desarrollo de Jalisco 2018-2024

Descripción

Este indicador se refiere a la relación porcentual entre los egresados de secundaria y el número de estudiantes de nuevo ingreso al primer grado de ese nivel educativo de los dos ciclos escolares anteriores al que se calcula.

Porcentaje de eficiencia terminal en secundaria

2016	2017	2018	2019	2020	Valor vigente 2021	Meta 2021	Reporta
84.00	84.39	84.57	85.25	85.82	85.82	85.73 *No evaluable	SEJ

Unidad de Medida: Porcentaje

Tendencia deseable: Ascendente

Fuente y fecha de corte: Secretaría de Educación Pública (SEP). Sistema Nacional de Información Estadística Educativa (SNIEE), 2020.

Nota: *No evaluable, se refiere a los indicadores que no cuentan con valor actualizado por la fuente original 2021, con fecha de corte al 30 de septiembre, independientemente que algunos casos se proyectó meta 2021 dado que se espera dicha actualización.

El indicador es calculado por la Secretaría de Educación Pública (SEP). Su valor hace referencia a la estimación para el fin del ciclo escolar 2019-2020, presentada en el Reporte de Indicadores Educativos del Sistema Nacional de Información Estadística Educativa (SNIEE), con fecha de actualización a diciembre de 2020. Se actualizaron valores 2018 y 2019.

Indicador

Porcentaje de eficiencia terminal media superior

Indicador de segundo nivel del Plan Estatal de Gobernanza y Desarrollo de Jalisco 2018-2024

Descripción

Es la relación porcentual de alumnos que termina el nivel de educación media superior de manera regular dentro del tiempo ideal establecido.

Porcentaje de eficiencia terminal media superior							
2016	2017	2018	2019	2020	Valor vigente 2021	Meta 2021	Reporta
77.53	60.81	63.89	67.29	69.34	69.34	90.70 *No evaluable	SEJ
Unidad de Medida: Porcentaje				Tendencia deseable: Ascendente			

Fuente y fecha de corte: Secretaría de Educación Pública (SEP). Sistema Nacional de Información Estadística Educativa (SNIEE), 2020.

Nota: *No evaluable, se refiere a los indicadores que no cuentan con valor actualizado por la fuente original 2021, con fecha de corte al 30 de septiembre, independientemente que algunos casos se proyectó meta 2021 dado que se espera dicha actualización.

El valor del indicador es calculado por la Secretaría de Educación Pública (SEP). Su valor hace referencia a la estimación para el fin del ciclo escolar 2019-2020. Los valores de años anteriores pueden diferir debido a la última actualización del Sistema Nacional de Información Estadística Educativa (SNIEE), realizada a diciembre de 2020. En 2021 se actualizaron valores del 2013 al 2019, por esta razón, no coincide el valor actualizado con la línea base publicada en el PEGD en 2018.

Indicador

Porcentaje de escuelas incorporadas al modelo de Comunidades de Aprendizaje en y para la Vida (CAV)

Indicador de segundo nivel del Plan Estatal de Gobernanza y Desarrollo de Jalisco 2018-2024

Descripción

Refiere a la cantidad de escuelas de educación básica y media superior, por cada cien del nivel, que se incorporaron o avanzaron en algún nivel del modelo de Comunidades de Aprendizaje en y para la Vida (CAV).

Porcentaje de escuelas incorporadas al modelo de Comunidades de Aprendizaje en y para la Vida (CAV)							
2016	2017	2018	2019	2020	Valor vigente 2021	Meta 2021	Reporta
ND	ND	ND	6.75	25.89	25.89	2.66 *No evaluable	SEJ
Unidad de Medida: Porcentaje				Tendencia deseable: Ascendente			

Fuente y fecha de corte: Comisión Estatal para la Mejora Continua en Jalisco (CEMEJ), diciembre 2020.

Nota: *No evaluable, se refiere a los indicadores que no cuentan con valor actualizado por la fuente original 2021, con fecha de corte al 30 de septiembre, independientemente que algunos casos se proyectó meta 2021 dado que se espera dicha actualización.

El modelo de Comunidades de Aprendizaje en y para la Vida (CAV) inició su aplicación en el ciclo escolar 2019-2020, por ello no se registra un valor base para este indicador.

Indicador

Porcentaje de la población mayor de 15 años con rezago educativo

Indicador de segundo nivel del Plan Estatal de Gobernanza y Desarrollo de Jalisco 2018-2024

Descripción

Porcentaje de la población mayor de 15 años (adultos) que no tienen desarrolladas las habilidades básicas para leer, escribir y hacer cuentas, o que no iniciaron o no concluyeron su educación primaria o secundaria.

Porcentaje de la población mayor de 15 años con rezago educativo							
2016	2017	2018	2019	2020	Valor vigente 2021	Meta 2021	Reporta
33.80	33.30	32.90	32.50	32.13	32.13	30.00 *No evaluable	SEJ

Unidad de Medida: Porcentaje Tendencia deseable: Descendente

Fuente y fecha de corte: Instituto Nacional para la Educación de los Adultos (INEA). Instituto Estatal para la Educación de Jóvenes y Adultos (INEEJAD), Cifras a diciembre de 2020.

Nota: *No evaluable, se refiere a los indicadores que no cuentan con valor actualizado por la fuente original 2021, con fecha de corte al 30 de septiembre, independientemente que algunos casos se proyectó meta 2021 dado que se espera dicha actualización.

El valor del indicador corresponde a la estimación del rezago educativo a diciembre de 2020 elaborado por el Instituto Nacional para la Educación de los Adultos (INEA).

Indicador

Alumnos atendidos en educación especial

Indicador complementario de MIDE Jalisco

Descripción

Este indicador contabiliza el número de alumnos atendidos en educación especial, tanto en los Centros de Atención Múltiple (CAM) como en los Unidades de Servicio y Apoyo a la Educación Regular (USAER).

Alumnos atendidos en educación especial							
2016	2017	2018	2019	2020	Valor vigente 2021	Meta 2021	Reporta
34,418	35,139	34,114	33,423	29,336	29,336	30,884 *No evaluable	SEJ
Unidad de Medida: Alumnos				Tendencia deseable: Ascendente			

Fuente y fecha de corte: Dirección de Estadística y Sistemas de Información. Secretaría de Educación Jalisco. Diciembre 2020.

Nota: *No evaluable, se refiere a los indicadores que no cuentan con valor actualizado por la fuente original 2021, con fecha de corte al 30 de septiembre, independientemente que algunos casos se proyectó meta 2021 dado que se espera dicha actualización.

Corresponde a 29,336 alumnos con necesidades educativas especiales atendidos en los Centros de Atención Múltiple (CAM) y en las Unidades de Servicio y Apoyo a la Educación Regular (USAER).

El valor del indicador es del inicio del ciclo escolar 2020-2021. Se actualizaron los valores de 2018 y 2019.

Como resultado de revisiones periódicas de la calidad de los datos publicados, se detectaron inconsistencias en los registros históricos 2014, 2015 y 2016 de este indicador, mientras que en 2017 había una estimación. Estos datos ya fueron actualizados aplicando los criterios de veracidad y confiabilidad de la información.

Antes de la corrección se presentaban de manera errónea los siguientes valores: 32,911 (año 2014), 33,874 (año 2015), 33,364 (año 2016) y 34,408 (año 2017).

Indicador

Becas de instituciones de educación, gestionadas y entregadas a jóvenes estudiantes

Indicador complementario de MIDE Jalisco

Descripción

Este indicador muestra las becas entregadas y gestionadas para que los jóvenes que no ingresan al sistema educativo público continúen su educación media superior y superior en universidades y escuelas privadas.

Becas de instituciones de educación, gestionadas y entregadas a jóvenes estudiantes							
2016	2017	2018	2019	2020	Valor vigente 2021	Meta 2021	Reporta
1,379	2,535	218	93	124	124	145	SGG
Unidad de Medida: Becas				Tendencia deseable: Ascendente			

Fuente y fecha de corte: Subsecretaría de Derechos Humanos, Secretaría General de Gobierno. Cifras preliminares septiembre 2021.

Indicador

Matrícula de estudiantes de posgrado educativo

Indicador complementario de MIDE Jalisco

Descripción

Es el total de alumnos inscritos en posgrados de la modalidad escolarizada.

Matrícula de estudiantes de posgrado educativo							
2016	2017	2018	2019	2020	Valor vigente 2021	Meta 2021	Reporta
20,925	19,442	18,530	18,560	18,996	18,996	19,557 *No evaluable	SICyT

Unidad de Medida: Alumnos Tendencia deseable: Ascendente

Fuente y fecha de corte: Asociación Nacional de Universidades e Instituciones de Educación Superior (ANUIES). Ciclo escolar 2019-2020 y Forma 911.

Nota: *No evaluable, se refiere a los indicadores que no cuentan con valor actualizado por la fuente original 2021, con fecha de corte al 30 de septiembre, independientemente que algunos casos se proyectó meta 2021 dado que se espera dicha actualización.

Todos estos datos se encuentran el formato 911 de la SEP y la información 2020 se tiene en el mes de marzo del 2021 y es concerniente al ciclo escolar 20-21.

La matrícula en los posgrados es de manera generacional y el número de estudiantes admitidos no varía significativamente de un ciclo a otro. De esta manera, la matrícula anual en los posgrados mantiene una cobertura similar año con año y no es ascendente.

Indicador

Matrícula de estudiantes en educación superior en modalidades no escolarizadas

Indicador complementario de MIDE Jalisco

Descripción

Es el total de alumnos inscritos en educación superior, de la modalidad no escolarizada que, por motivos de ocupación o por falta de tiempo, no pudieron incorporarse a la educación regularizada; para ingresar es requisito haber concluido el bachillerato. Incluye posgrado y licenciatura universitaria y tecnológica.

Matrícula de estudiantes en educación superior en modalidades no escolarizadas

2016	2017	2018	2019	2020	Valor vigente 2021	Meta 2021	Reporta
30,233	32,843	33,599	35,070	36,260	36,260	37,581 *No evaluable	SICyT

Unidad de Medida: Alumnos

Tendencia deseable: Ascendente

Fuente y fecha de corte: Dirección de Estadística y Sistemas de Información. Secretaría de Educación Jalisco. Diciembre 2020.

Nota: *No evaluable, se refiere a los indicadores que no cuentan con valor actualizado por la fuente original 2021, con fecha de corte al 30 de septiembre, independientemente que algunos casos se proyectó meta 2021 dado que se espera dicha actualización.

La información de cierre 2020 se tiene en el mes de marzo del 2021 y es concerniente al ciclo escolar 20-21. El indicador es calculado por la Secretaría de Educación Jalisco (SEJ).

La matrícula de educación superior de la modalidad no escolarizada ya se encuentra incluida en la matrícula de educación superior.

Como resultado de revisiones periódicas de la calidad de los datos publicados, se detectó que en 2017 había un dato estimado: 31,658. Este dato ya fue corregido, aplicando los criterios de veracidad y confiabilidad de la información.

Indicador

Población alfabetizada

Indicador complementario de MIDE Jalisco

Descripción

Es el número de personas que acreditan con examen final el módulo “La palabra”, en la vertiente hispanohablante y los módulos MIBES 1, 2 y 4 en la vertiente indígena. Son capaces de comprender, producir y usar convenciones básicas del lenguaje escrito, y las nociones elementales de matemáticas.

Población alfabetizada

2016	2017	2018	2019	2020	Valor vigente 2021	Meta 2021	Reporta
9,838	5,564	12,039	5,524	527	710	705	SEJ

Unidad de Medida: Personas

Tendencia deseable: Ascendente

Fuente y fecha de corte: Instituto Estatal para la Educación de los Jóvenes y Adultos (INEEJAD). Cifras a septiembre del 2021.

Nota: A partir del año 2020 se amplía el concepto de alfabetización por parte del INEA, al considerar como alfabetizado aquel estudiante que concluya el nivel inicial. A partir del mes de abril y con motivo de la crisis sanitaria por el COVID-19, no ha sido posible incrementar el número de personas alfabetizadas.

El valor del indicador corresponde a 710 personas alfabetizadas en Jalisco, del 1 al 30 de septiembre del 2021 por el Instituto Estatal para la Educación de Jóvenes y Adultos (INEEJAD).

Indicador

Porcentaje de abandono escolar en educación media superior

Indicador complementario de MIDE Jalisco

Descripción

Es el número de alumnos que abandonan las actividades escolares antes de concluir algún grado o nivel educativo, expresado como porcentaje, del total de alumnos inscritos en el ciclo escolar.

Porcentaje de abandono escolar en educación media superior							
2016	2017	2018	2019	2020	Valor vigente 2021	Meta 2021	Reporta
15.26	14.74	18.52	11.25	7.42	7.42	7.42 *No evaluable	SEJ

Unidad de Medida: Porcentaje Tendencia deseable: Descendente

Fuente y fecha de corte: Secretaría de Educación Pública (SEP). Sistema Nacional de Información Estadística Educativa (SNIEE), cifras preliminares diciembre 2020.

Nota: *No evaluable, se refiere a los indicadores que no cuentan con valor actualizado por la fuente original 2021, con fecha de corte al 30 de septiembre, independientemente que algunos casos se proyectó meta 2021 dado que se espera dicha actualización.

El indicador es calculado por la Secretaría de Educación Pública (SEP). Su valor hace referencia a la estimación para el fin del ciclo escolar 2019-2020. Los valores para años anteriores pueden diferir debido a la última actualización del Sistema Nacional de Información Estadística Educativa (SNIEE), realizada en septiembre del 2020. Se actualizaron los valores del 2013 al 2019.

Indicador

Porcentaje de abandono escolar en educación primaria

Indicador complementario de MIDE Jalisco

Descripción

Es el número de alumnos que abandonan las actividades escolares antes de concluir algún grado o nivel educativo, expresado como porcentaje, del total de alumnos inscritos en el ciclo escolar.

Porcentaje de abandono escolar en educación primaria							
2016	2017	2018	2019	2020	Valor vigente 2021	Meta 2021	Reporta
0.86	0.95	0.50	0.66	0.72	0.72	0.52 *No evaluable	SEJ

Unidad de Medida: Porcentaje Tendencia deseable: Descendente

Fuente y fecha de corte: Secretaría de Educación Pública (SEP). Sistema Nacional de Información Estadística Educativa (SNIEE), cifras preliminares diciembre 2020.

Nota: *No evaluable, se refiere a los indicadores que no cuentan con valor actualizado por la fuente original 2021, con fecha de corte al 30 de septiembre, independientemente que algunos casos se proyectó meta 2021 dado que se espera dicha actualización.

El indicador es calculado por la Secretaría de Educación Pública (SEP). Su valor hace referencia a la estimación para el fin del ciclo escolar 2019-2020 del Reporte de Indicadores Educativos del Sistema Nacional de Información Estadística Educativa (SNIEE), realizada a diciembre del 2020. Se actualizaron valores de 2018 y 2019.

Indicador

Porcentaje de abandono escolar en educación secundaria

Indicador complementario de MIDE Jalisco

Descripción

Es el número de alumnos que abandonan las actividades escolares antes de concluir algún grado o nivel educativo, expresado como porcentaje, del total de alumnos inscritos en el ciclo escolar.

Porcentaje de abandono escolar en educación secundaria							
2016	2017	2018	2019	2020	Valor vigente 2021	Meta 2021	Reporta
5.76	5.65	4.92	5.10	4.47	4.47	4.47 *No evaluable	SEJ

Unidad de Medida: Porcentaje

Tendencia deseable: Descendente

Fuente y fecha de corte: Secretaría de Educación Pública (SEP), Sistema Nacional de Información Estadística Educativa (SNIEE), cifras preliminares diciembre 2020.

Nota: *No evaluable, se refiere a los indicadores que no cuentan con valor actualizado por la fuente original 2021, con fecha de corte al 30 de septiembre, independientemente que algunos casos se proyectó meta 2021 dado que se espera dicha actualización.

El indicador es calculado por la Secretaría de Educación Pública (SEP). Su valor hace referencia a la estimación para el fin del ciclo escolar 2019-2020. Los valores para años anteriores pueden diferir debido a la última actualización del Sistema Nacional de Información Estadística Educativa (SNIEE), realizada a diciembre del 2020. Se actualizaron valores de 2018 y 2019.

Indicador

Porcentaje de abandono escolar en educación superior

Indicador complementario de MIDE Jalisco

Descripción

Es el número de alumnos que abandonan las actividades escolares antes de concluir algún grado o nivel educativo, expresado como porcentaje, del total de alumnos inscritos en el ciclo escolar.

Porcentaje de abandono escolar en educación superior							
2016	2017	2018	2019	2020	Valor vigente 2021	Meta 2021	Reporta
1.50	1.50	2.20	0.60	0.44	0.44	0.44 *No evaluable	SICyT

Unidad de Medida: Porcentaje

Tendencia deseable: Descendente

Fuente y fecha de corte: Secretaría de Educación Pública (SEP), Sistema Nacional de Información Estadística Educativa (SNIEE), Información preliminar para 2020.

Nota: *No evaluable, se refiere a los indicadores que no cuentan con valor actualizado por la fuente original 2021, con fecha de corte al 30 de septiembre, independientemente que algunos casos se proyectó meta 2021 dado que se espera dicha actualización.

La información de cierre 2020 se tiene en el mes de marzo del 2021 y es concerniente al ciclo escolar 20-21. El indicador es calculado por la Secretaría de Educación Pública (SEP).

El porcentaje de abandono se realiza de manera generacional, por esta razón tiene un comportamiento variable. Además, se encuentra sujeto a factores económicos y sociales que determinan la permanencia de los estudiantes en las aulas.

Cifra estimada al mes de octubre, en noviembre se comenzará a procesar la información para generar los valores de todos los indicadores educativos y normalmente estos se dan en marzo y abril del siguiente año al que se contabiliza.

Indicador

Porcentaje de absorción en educación media superior

Indicador complementario de MIDE Jalisco

Descripción

Indica el porcentaje de alumnos que se inscriben en este nivel educativo, con respecto al número de alumnos que egresaron del nivel educativo inmediato anterior, cuyo ciclo recién terminó.

Porcentaje de absorción en educación media superior							
2016	2017	2018	2019	2020	Valor vigente 2021	Meta 2021	Reporta
102.98	99.46	122.75	95.80	95.99	95.99	96.30 *No evaluable	SEJ
Unidad de Medida: Porcentaje				Tendencia deseable: Ascendente			

Fuente y fecha de corte: Secretaría de Educación Pública (SEP). Sistema Nacional de Información Estadística Educativa (SNIEE), cifras preliminares diciembre 2020.

Nota: *No evaluable, se refiere a los indicadores que no cuentan con valor actualizado por la fuente original 2021, con fecha de corte al 30 de septiembre, independientemente que algunos casos se proyectó meta 2021 dado que se espera dicha actualización.

El indicador es calculado por la Secretaría de Educación Pública (SEP). Su valor hace referencia a la estimación para el inicio del ciclo escolar 2020-2021. Los valores para años anteriores pueden diferir debido a la última actualización del Sistema Nacional de Información Estadística Educativa (SNIEE), realizada en septiembre del 2020. Se actualizaron valores de 2014 a 2019.

Indicador

Porcentaje de absorción en educación secundaria

Indicador complementario de MIDE Jalisco

Descripción

Indica el porcentaje de alumnos que se inscriben en este nivel educativo, con respecto al número de alumnos que egresaron del nivel educativo inmediato anterior, cuyo ciclo recién terminó.

Porcentaje de absorción en educación secundaria							
2016	2017	2018	2019	2020	Valor vigente 2021	Meta 2021	Reporta
96.80	96.98	96.52	96.57	96.92	96.92	96.92 *No evaluable	SEJ
Unidad de Medida: Porcentaje				Tendencia deseable: Ascendente			

Fuente y fecha de corte: Secretaría de Educación Pública (SEP). Sistema Nacional de Información Estadística Educativa (SNIEE), cifras preliminares diciembre 2020.

Nota: *No evaluable, se refiere a los indicadores que no cuentan con valor actualizado por la fuente original 2021, con fecha de corte al 30 de septiembre, independientemente que algunos casos se proyectó meta 2021 dado que se espera dicha actualización.

El indicador es calculado por la Secretaría de Educación Pública (SEP). Su valor hace referencia a la estimación para el inicio del ciclo escolar 2020-2021. Los valores para años anteriores pueden diferir debido a la última actualización del Sistema Nacional de Información Estadística Educativa (SNIEE), realizada en septiembre del 2020. Se actualizaron los valores de 2018 y 2019.

Indicador

Porcentaje de absorción en educación superior

Indicador complementario de MIDE Jalisco

Descripción

Indica el porcentaje de alumnos que se inscriben en este nivel educativo, con respecto al número de alumnos que egresaron del nivel educativo inmediato anterior, cuyo ciclo recién terminó.

Porcentaje de absorción en educación superior							
2016	2017	2018	2019	2020	Valor vigente 2021	Meta 2021	Reporta
64.00	64.40	54.10	55.40	57.50	57.50	59.15 *No evaluable	SICyT
Unidad de Medida: Porcentaje				Tendencia deseable: Ascendente			

Fuente y fecha de corte: Secretaría de Educación Pública (SEP). Sistema Nacional de Información Estadística Educativa (SNIEE). Cifra estimada a diciembre de 2020.

Nota: *No evaluable, se refiere a los indicadores que no cuentan con valor actualizado por la fuente original 2021, con fecha de corte al 30 de septiembre, independientemente que algunos casos se proyectó meta 2021 dado que se espera dicha actualización.

La información de cierre 2020 se tiene en el mes de marzo del 2021 y es concerniente al ciclo escolar 20-21.

El indicador es calculado por la Secretaría de Educación Pública (SEP). Hace referencia al ciclo escolar 2020-2021.

Los valores para los años 2013 y 2014 pueden diferir de informes anteriores debido a la última actualización del Sistema Nacional de Información Estadística Educativa (SNIEE), realizada en diciembre del 2014.

Cifras estimadas para el ciclo escolar 2018-2019. Para los cálculos se utilizaron proyecciones de población a mitad de año, CONAPO 2013 y se incluye la modalidad no escolarizada.

Para 2019 es información preliminar, estimada al mes de octubre.

Indicador

Porcentaje de alfabetización en 25 años y más

Indicador complementario de MIDE Jalisco

Descripción

Corresponde al porcentaje de la población mayor de 25 años que es capaz de leer y escribir, con entendimiento, una proposición simple y breve sobre su vida diaria. En general, el término “alfabetización” incluye también habilidades aritméticas, es decir, la capacidad de hacer cálculos matemáticos sencillos.

Porcentaje de alfabetización en 25 años y más							
2016	2017	2018	2019	2020	Valor vigente 2021	Meta 2021	Reporta
NA	NA	NA	NA	96.33	96.33	96.64	IIEG
Unidad de Medida: Porcentaje				Tendencia deseable: Ascendente			

Fuente y fecha de corte: INEGI; Censo de Población y Vivienda 2020.

Nota: Corresponde a la razón de la población de 25 años y más que sabe leer y escribir un recado, respecto de la población total de 25 años o más de edad, expresada como un porcentaje.

Indicador

Porcentaje de alumnos de media superior con niveles de dominio III y IV en la evaluación PLANEA, lenguaje y comunicación

Indicador complementario de MIDE Jalisco

Descripción

Es el porcentaje de alumnos de media superior que se ubicaron en los niveles de dominio III y IV en la evaluación PLANEA, área de lenguaje y comunicación. Considera a los alumnos con los más altos niveles de desempeño; como complemento, se obtiene el porcentaje de alumnos en los niveles I y II.

Descripción de los niveles de dominio en: http://planea.sep.gob.mx/content/general/docs/2015/PLANEA_MS2015_publicacion_resultados_040815.pdf

Porcentaje de alumnos de media superior con niveles de dominio III y IV en la evaluación PLANEA, lenguaje y comunicación

2016	2017	2018	2019	2020	Valor vigente 2021	Meta 2021	Reporta
33.90	48.20	NA	NA	NA	48.20	54.92 *No evaluable	SEJ

Unidad de Medida: Porcentaje

Tendencia deseable: Ascendente

Fuente y fecha de corte: Secretaría de Educación Pública. Instituto Nacional para la Evaluación de la Educación, 2017.

Nota: *No evaluable, se refiere a los indicadores que no cuentan con valor actualizado por la fuente original 2021, con fecha de corte al 30 de septiembre, independientemente que algunos casos se proyectó meta 2021 dado que se espera dicha actualización.

El valor del indicador corresponde a los resultados de la prueba PLANEA aplicada en abril 2017. En 2020 no se realizó evaluación con motivo de la contingencia COVID-19.

Indicador

Porcentaje de alumnos de media superior con niveles de dominio III y IV en la evaluación PLANEA, matemáticas

Indicador complementario de MIDE Jalisco

Descripción

Es el porcentaje de alumnos de media superior que se ubicaron en los niveles de dominio III y IV en la evaluación PLANEA, área de matemáticas. Considera a los alumnos con los más altos niveles de desempeño; como complemento, se obtiene el porcentaje de alumnos en los niveles I y II.

Descripción de los niveles de dominio en: http://planea.sep.gob.mx/content/general/docs/2015/PLANEA_MS2015_publicacion_resultados_040815.pdf

Porcentaje de alumnos de media superior con niveles de dominio III y IV en la evaluación PLANEA, matemáticas

2016	2017	2018	2019	2020	Valor vigente 2021	Meta 2021	Reporta
23.0	16.2	NA	NA	NA	16.2	16.2 *No evaluable	SEJ

Unidad de Medida: Porcentaje

Tendencia deseable: Ascendente

Fuente y fecha de corte: Secretaría de Educación Pública. Instituto Nacional para la Evaluación de la Educación, 2017.

Nota: *No evaluable, se refiere a los indicadores que no cuentan con valor actualizado por la fuente original 2021, con fecha de corte al 30 de septiembre, independientemente que algunos casos se proyectó meta 2021 dado que se espera dicha actualización.

El valor del indicador corresponde a los resultados de la prueba PLANEA aplicada en abril 2017. En 2020 no se realizó evaluación con motivo de la contingencia COVID-19.

Indicador

Porcentaje de alumnos de primaria con niveles de dominio III y IV en la evaluación PLANEA, lenguaje y comunicación

Indicador complementario de MIDE Jalisco

Descripción

Es el porcentaje de alumnos de primaria que se ubicaron en los niveles de dominio III y IV en la evaluación PLANEA, área de lenguaje y comunicación. Considera a los alumnos con los más altos niveles de desempeño; como complemento, se obtiene el porcentaje de alumnos en los niveles I y II.

Descripción de los niveles de dominio en: fascículo No.7 de la serie PLANEA: una nueva generación de pruebas. Disponible en: <http://www.inee.edu.mx/index.php/planea>

Porcentaje de alumnos de primaria con niveles de dominio III y IV en la evaluación PLANEA, lenguaje y comunicación

2016	2017	2018	2019	2020	Valor vigente 2021	Meta 2021	Reporta
NA	NA	21.4	NA	NA	21.4	27.5 *No evaluable	SEJ

Unidad de Medida: Porcentaje

Tendencia deseable: Ascendente

Fuente y fecha de corte: Instituto Nacional para la Evaluación de la Educación, 2018.

Nota: *No evaluable, se refiere a los indicadores que no cuentan con valor actualizado por la fuente original 2021, con fecha de corte al 30 de septiembre, independientemente que algunos casos se proyectó meta 2021 dado que se espera dicha actualización.

El valor del indicador corresponde al resultado de la prueba PLANEA aplicada en junio 2018 por el Instituto Nacional para la Evaluación de la Educación.

En 2019 y en 2020 no hubo evaluación PLANEA en educación primaria.

Para el año 2020 no se realizó la evaluación con motivo de la contingencia COVID-19.

Indicador

Porcentaje de alumnos de primaria con niveles de dominio III y IV en la evaluación PLANEA, matemáticas

Indicador complementario de MIDE Jalisco

Descripción

Es el porcentaje de alumnos de primaria que se ubicaron en los niveles de dominio III y IV en la evaluación PLANEA, área de matemáticas. Considera a los alumnos con los más altos niveles de desempeño; como complemento, se obtiene el porcentaje de alumnos en los niveles I y II.

Descripción de los niveles de dominio en: fascículo No.8 de la serie PLANEA: una nueva generación de pruebas. Disponible en: <http://www.inee.edu.mx/index.php/planea>

Porcentaje de alumnos de primaria con niveles de dominio III y IV en la evaluación PLANEA, matemáticas							
2016	2017	2018	2019	2020	Valor vigente 2021	Meta 2021	Reporta
NA	NA	33.2	NA	NA	33.2	47.7 *No evaluable	SEJ
Unidad de Medida: Porcentaje				Tendencia deseable: Ascendente			

Fuente y fecha de corte: Instituto Nacional para la Evaluación de la Educación, 2018.

Nota: *No evaluable, se refiere a los indicadores que no cuentan con valor actualizado por la fuente original 2021, con fecha de corte al 30 de septiembre, independientemente que algunos casos se proyectó meta 2021 dado que se espera dicha actualización.

El valor del indicador corresponde al resultado de la prueba PLANEA aplicada en junio 2018 por el Instituto Nacional para la Evaluación de la Educación.

En 2020 no hubo evaluación PLANEA en educación primaria con motivo de la contingencia COVID-19.

Indicador

Porcentaje de alumnos de secundaria con niveles de dominio III y IV en la evaluación PLANEA, lenguaje y comunicación

Indicador complementario de MIDE Jalisco

Descripción

Es el porcentaje de alumnos de secundaria que se ubicaron en los niveles de dominio III y IV en la evaluación PLANEA, área de lenguaje y comunicación. Considera a los alumnos con los más altos niveles de desempeño; como complemento, se obtiene el porcentaje de alumnos en los niveles I y II.

Descripción de los niveles de dominio en: fascículo No.7 de la serie PLANEA: una nueva generación de pruebas. Disponible en: <http://www.inee.edu.mx/index.php/planea>

Porcentaje de alumnos de secundaria con niveles de dominio III y IV en la evaluación PLANEA, lenguaje y comunicación

2016	2017	2018	2019	2020	Valor vigente 2021	Meta 2021	Reporta
NA	27.80	27.80	28.00	NA	28.00	30.43 *No evaluable	SEJ

Unidad de Medida: Porcentaje

Tendencia deseable: Ascendente

Fuente y fecha de corte: Secretaría de Educación Pública. Instituto Nacional para la Evaluación de la Educación, 2019.

Nota: *No evaluable, se refiere a los indicadores que no cuentan con valor actualizado por la fuente original 2021, con fecha de corte al 30 de septiembre, independientemente que algunos casos se proyectó meta 2021 dado que se espera dicha actualización.

El valor del indicador corresponde la prueba PLANEA aplicada en junio 2019, cuyos resultados fueron publicados en septiembre 2019.

No se registran los resultados de la evaluación PLANEA 2016 ya que no son comparables con los de 2015 y 2017 debido al diseño y esquema de aplicación de la prueba.

En 2020 no se realizó la evaluación con motivo de la contingencia COVID-19.

Indicador

Porcentaje de alumnos de secundaria con niveles de dominio III y IV en la evaluación PLANEA, matemáticas

Indicador complementario de MIDE Jalisco

Descripción

Es el porcentaje de alumnos de secundaria que se ubicaron en los niveles de dominio III y IV en la evaluación PLANEA, área de matemáticas. Considera a los alumnos con los más altos niveles de desempeño; como complemento, se obtiene el porcentaje de alumnos en los niveles I y II.

Descripción de los niveles de dominio en: fascículo No.8 de la serie PLANEA: una nueva generación de pruebas. Disponible en: <http://www.inee.edu.mx/index.php/planea>

Porcentaje de alumnos de secundaria con niveles de dominio III y IV en la evaluación PLANEA, matemáticas

2016	2017	2018	2019	2020	Valor vigente 2021	Meta 2021	Reporta
NA	14.70	14.70	21.10	NA	21.10	24.03 *No evaluable	SEJ

Unidad de Medida: Porcentaje

Tendencia deseable: Ascendente

Fuente y fecha de corte: Secretaría de Educación Pública. Instituto Nacional para la Evaluación de la Educación, 2019.

Nota: *No evaluable, se refiere a los indicadores que no cuentan con valor actualizado por la fuente original 2021, con fecha de corte al 30 de septiembre, independientemente que algunos casos se proyectó meta 2021 dado que se espera dicha actualización.

El valor del indicador corresponde la prueba PLANEA aplicada en junio 2019, cuyos resultados fueron publicados en septiembre 2019. En 2020 no se realizó la evaluación con motivo de la contingencia COVID-19.

No se registran los resultados de la evaluación PLANEA 2016 ya que no son comparables con los de 2015 y 2017.

Indicador

Porcentaje de analfabetismo

Indicador complementario de MIDE Jalisco

Descripción

Este indicador expresa el porcentaje de personas de 15 años y más que no son capaces de leer ni escribir una breve y sencilla exposición de hechos relativos a su vida cotidiana.

Porcentaje de analfabetismo							
2016	2017	2018	2019	2020	Valor vigente 2021	Meta 2021	Reporta
3.20	3.10	2.90	2.80	2.70	2.70	2.53 *No evaluable	SEJ

Unidad de Medida: Porcentaje

Tendencia deseable: Descendente

Fuente y fecha de corte: Instituto Nacional para la Educación de los Adultos (INEA), 2020.

Nota: *No evaluable, se refiere a los indicadores que no cuentan con valor actualizado por la fuente original 2021, con fecha de corte al 30 de septiembre, independientemente que algunos casos se proyectó meta 2021 dado que se espera dicha actualización.

El valor del indicador corresponde al porcentaje de analfabetismo al 31 diciembre de 2020 por el Instituto Nacional para la Educación de los Adultos (INEA).

Indicador

Porcentaje de atención a la demanda potencial en educación media superior

Indicador complementario de MIDE Jalisco

Descripción

Es el porcentaje de la matrícula total de inicio de cursos de este nivel educativo (demanda atendida) entre la población en edad escolar del nivel en cuestión, que solicita la prestación de este servicio (demanda potencial).

Porcentaje de atención a la demanda potencial en educación media superior							
2016	2017	2018	2019	2020	Valor vigente 2021	Meta 2021	Reporta
88.05	87.28	91.31	88.37	91.84	91.84	91.90 *No evaluable	SEJ

Unidad de Medida: Porcentaje

Tendencia deseable: Ascendente

Fuente y fecha de corte: Secretaría de Educación Pública (SEP). Sistema Nacional de Información Estadística Educativa (SNIEE), cifras preliminares diciembre 2020.

Nota: *No evaluable, se refiere a los indicadores que no cuentan con valor actualizado por la fuente original 2021, con fecha de corte al 30 de septiembre, independientemente que algunos casos se proyectó meta 2021 dado que se espera dicha actualización.

El indicador es calculado por la Secretaría de Educación Pública (SEP). Su valor hace referencia a la estimación para el inicio del ciclo escolar 2020-2021. Los valores para años anteriores pueden diferir debido a la última actualización del Sistema Nacional de Información Estadística Educativa (SNIEE), realizada en septiembre del 2020. Se actualizaron valores de 2018 y 2019.

Indicador

Porcentaje de atención a la demanda potencial en educación secundaria

Indicador complementario de MIDE Jalisco

Descripción

Es el porcentaje de la matrícula total de inicio de cursos de este nivel educativo (demanda atendida) entre la población en edad escolar del nivel en cuestión, que solicita la prestación de este servicio (demanda potencial).

Porcentaje de atención a la demanda potencial en educación secundaria							
2016	2017	2018	2019	2020	Valor vigente 2021	Meta 2021	Reporta
93.45	93.53	94.16	94.01	94.73	94.73	94.73 *No evaluable	SEJ
Unidad de Medida: Porcentaje				Tendencia deseable: Ascendente			

Fuente y fecha de corte: Secretaría de Educación Pública (SEP). Sistema Nacional de Información Estadística Educativa (SNIEE), cifras preliminares diciembre 2020.

Nota: *No evaluable, se refiere a los indicadores que no cuentan con valor actualizado por la fuente original 2021, con fecha de corte al 30 de septiembre, independientemente que algunos casos se proyectó meta 2021 dado que se espera dicha actualización.

El indicador es calculado por la Secretaría de Educación Pública (SEP). Hace referencia a la estimación para el inicio del ciclo escolar 2020-2021. Los valores para los años 2013 y 2014 pueden diferir de informes anteriores debido a la última actualización del Sistema Nacional de Información Estadística Educativa (SNIEE), realizada en septiembre del 2020. Se actualizaron valores de 2018 y 2019.

Indicador

Porcentaje de cobertura en educación primaria de 6 a 11 años

Indicador complementario de MIDE Jalisco

Descripción

Es la proporción de la matrícula total de educación primaria respecto a la población de seis a once años, edad oficial para cursar este nivel.

Porcentaje de cobertura en educación primaria de 6 a 11 años							
2016	2017	2018	2019	2020	Valor vigente 2021	Meta 2021	Reporta
104.15	104.37	104.91	105.02	105.16	105.16	105.41 *No evaluable	SEJ
Unidad de Medida: Porcentaje				Tendencia deseable: Ascendente			

Fuente y fecha de corte: Secretaría de Educación Pública (SEP). Sistema Nacional de Información Estadística Educativa (SNIEE), cifras preliminares diciembre 2020.

Nota: *No evaluable, se refiere a los indicadores que no cuentan con valor actualizado por la fuente original 2021, con fecha de corte al 30 de septiembre, independientemente que algunos casos se proyectó meta 2021 dado que se espera dicha actualización.

El indicador es calculado por la Secretaría de Educación Pública (SEP). Su valor hace referencia a la estimación para el inicio del ciclo escolar 2020-2021. Los valores de años anteriores pueden diferir debido a la última actualización del Sistema Nacional de Información Estadística Educativa (SNIEE), realizada en septiembre 2020. Se actualizaron los valores del 2006 al 2019.

Indicador

Porcentaje de cobertura en educación secundaria de 12 a 14 años

Indicador complementario de MIDE Jalisco

Descripción

Este indicador expresa la proporción entre el número de alumnos matriculados al inicio del ciclo escolar, con respecto de la población de Jalisco en el rango de edad de 12 a 14 años.

Porcentaje de cobertura en educación secundaria de 12 a 14 años							
2016	2017	2018	2019	2020	Valor vigente 2021	Meta 2021	Reporta
96.75	93.46	93.04	92.54	92.74	92.74	92.77 *No evaluable	SEJ
Unidad de Medida: Porcentaje				Tendencia deseable: Ascendente			

Fuente y fecha de corte: Secretaría de Educación Pública (SEP). Sistema Nacional de Información Estadística Educativa (SNIEE), cifras preliminares diciembre 2020.

Nota: *No evaluable, se refiere a los indicadores que no cuentan con valor actualizado por la fuente original 2021, con fecha de corte al 30 de septiembre, independientemente que algunos casos se proyectó meta 2021 dado que se espera dicha actualización.

El indicador es calculado por la Secretaría de Educación Pública (SEP). Su valor hace referencia a la estimación para el inicio del ciclo escolar 2020-2021. Los valores de años anteriores pueden diferir debido a la última actualización del Sistema Nacional de Información Estadística Educativa (SNIEE), realizada en septiembre de 2020. Se actualizaron valores del 2006 al 2019.

Indicador

Porcentaje de cobertura preescolar de 3 a 5 años

Indicador complementario de MIDE Jalisco

Descripción

Es la relación porcentual de alumnos inscritos del nivel de preescolar respecto a la población de tres a cinco años.

Porcentaje de cobertura preescolar de 3 a 5 años							
2016	2017	2018	2019	2020	Valor vigente 2021	Meta 2021	Reporta
72.19	72.83	71.82	71.51	71.69	71.69	71.83 *No evaluable	SEJ
Unidad de Medida: Porcentaje				Tendencia deseable: Ascendente			

Fuente y fecha de corte: Secretaría de Educación Pública (SEP). Sistema Nacional de Información Estadística Educativa (SNIEE), 2020.

Nota: *No evaluable, se refiere a los indicadores que no cuentan con valor actualizado por la fuente original 2021, con fecha de corte al 30 de septiembre, independientemente que algunos casos se proyectó meta 2021 dado que se espera dicha actualización.

El indicador es calculado por la Secretaría de Educación Pública (SEP). Su último valor hace referencia al ciclo escolar 2019-2020. Los valores de años anteriores pueden diferir debido a la última actualización del Sistema Nacional de Información Estadística Educativa (SNIEE), realizada a septiembre de 2020. Se actualizaron valores del 2006 al 2019.

Indicador

Porcentaje de eficiencia terminal en educación primaria

Indicador complementario de MIDE Jalisco

Descripción

Es la relación porcentual de alumnos que terminan el nivel educativo de primaria de manera regular dentro del tiempo ideal establecido.

Porcentaje de eficiencia terminal en educación primaria							
2016	2017	2018	2019	2020	Valor vigente 2021	Meta 2021	Reporta
96.40	95.46	96.38	95.27	94.36	94.36	94.51 *No evaluable	SEJ
Unidad de Medida: Porcentaje				Tendencia deseable: Ascendente			

Fuente y fecha de corte: Secretaría de Educación Pública (SEP). Sistema Nacional de Información Estadística Educativa (SNIEE), cifras preliminares diciembre 2020.

Nota: *No evaluable, se refiere a los indicadores que no cuentan con valor actualizado por la fuente original 2021, con fecha de corte al 30 de septiembre, independientemente que algunos casos se proyectó meta 2021 dado que se espera dicha actualización.

El indicador es calculado por la Secretaría de Educación Pública (SEP). Su valor hace referencia a la estimación para el fin del ciclo escolar 2019-2020. Los valores de años anteriores pueden diferir debido a la última actualización del Sistema Nacional de Información Estadística Educativa (SNIEE), realizada en septiembre de 2020. Se actualizaron valores de 2018 y 2019.

Indicador

Porcentaje de reprobación en educación media superior

Indicador complementario de MIDE Jalisco

Descripción

Es la relación porcentual de alumnos que finalizaron el ciclo escolar pero no cumplieron con los requisitos para ser promovidos del grado o nivel educativo que finaliza.

Porcentaje de reprobación en educación media superior							
2016	2017	2018	2019	2020	Valor vigente 2021	Meta 2021	Reporta
16.77	14.58	14.76	10.79	10.70	10.70	10.05 *No evaluable	SEJ
Unidad de Medida: Porcentaje				Tendencia deseable: Descendente			

Fuente y fecha de corte: Secretaría de Educación Pública (SEP). Sistema Nacional de Información Estadística Educativa (SNIEE), cifras preliminares diciembre 2020.

Nota: *No evaluable, se refiere a los indicadores que no cuentan con valor actualizado por la fuente original 2021, con fecha de corte al 30 de septiembre, independientemente que algunos casos se proyectó meta 2021 dado que se espera dicha actualización.

El indicador es calculado por la Secretaría de Educación Pública (SEP). Su valor hace referencia a la estimación para el fin del ciclo escolar 2019-2020. Los valores de años anteriores pueden diferir debido a la última actualización del Sistema Nacional de Información Estadística Educativa (SNIEE), realizada en septiembre de 2020. Se actualizaron valores del 2006 al 2019.

Indicador

Porcentaje de reprobación en educación primaria

Indicador complementario de MIDE Jalisco

Descripción

Es la relación porcentual de alumnos que finalizaron el ciclo escolar pero no cumplieron con los requisitos para ser promovidos del grado o nivel educativo que finalizan.

Porcentaje de reprobación en educación primaria							
2016	2017	2018	2019	2020	Valor vigente 2021	Meta 2021	Reporta
1.13	1.11	1.15	0.80	1.14	1.14	1.04 *No evaluable	SEJ
Unidad de Medida: Porcentaje				Tendencia deseable: Descendente			

Fuente y fecha de corte: Secretaría de Educación Pública (SEP). Sistema Nacional de Información Estadística Educativa (SNIEE), cifras preliminares diciembre 2020.

Nota: *No evaluable, se refiere a los indicadores que no cuentan con valor actualizado por la fuente original 2021, con fecha de corte al 30 de septiembre, independientemente que algunos casos se proyectó meta 2021 dado que se espera dicha actualización.

El indicador es calculado por la Secretaría de Educación Pública (SEP). Su valor hace referencia a la estimación para el fin del ciclo escolar 2019-2020. Los valores de años anteriores pueden diferir debido a la última actualización del Sistema Nacional de Información Estadística Educativa (SNIEE), realizada en septiembre de 2020. Se actualizaron valores del 2018 y 2019.

Indicador

Porcentaje de reprobación en educación secundaria

Indicador complementario de MIDE Jalisco

Descripción

Es la relación porcentual de alumnos que finalizaron el ciclo escolar pero no cumplieron con los requisitos para ser promovidos del grado o nivel educativo que finaliza.

Porcentaje de reprobación en educación secundaria							
2016	2017	2018	2019	2020	Valor vigente 2021	Meta 2021	Reporta
3.56	3.94	3.52	3.84	3.40	3.40	3.40 *No evaluable	SEJ
Unidad de Medida: Porcentaje				Tendencia deseable: Descendente			

Fuente y fecha de corte: Secretaría de Educación Pública (SEP), Sistema Nacional de Información Estadística Educativa (SNIEE), diciembre 2020.

Nota: *No evaluable, se refiere a los indicadores que no cuentan con valor actualizado por la fuente original 2021, con fecha de corte al 30 de septiembre, independientemente que algunos casos se proyectó meta 2021 dado que se espera dicha actualización.

El indicador es calculado por la Secretaría de Educación Pública (SEP). Su valor hace referencia a la estimación para el fin del ciclo escolar 2019-2020. Los valores de años anteriores pueden diferir debido a la última actualización del Sistema Nacional de Información Estadística Educativa (SNIEE), realizada en septiembre de 2020. Se actualizaron valores del 2006 al 2019.

Indicador

Porcentaje de titulación con respecto al número de egresados de educación superior

Indicador complementario de MIDE Jalisco

Descripción

Es la proporción de alumnos titulados en educación superior con respecto al total de egresados del mismo nivel.

Porcentaje de titulación con respecto al número de egresados de educación superior							
2016	2017	2018	2019	2020	Valor vigente 2021	Meta 2021	Reporta
75.49	69.71	74.03	61.86	67.81	67.81	67.90 *No evaluable	SICyT
Unidad de Medida: Porcentaje				Tendencia deseable: Ascendente			

Fuente y fecha de corte: Dirección de Estadística y Sistemas de Información. Secretaría de Educación Jalisco. Información preliminar, 2020.

Nota: *No evaluable, se refiere a los indicadores que no cuentan con valor actualizado por la fuente original 2021, con fecha de corte al 30 de septiembre, independientemente que algunos casos se proyectó meta 2021 dado que se espera dicha actualización.

La información de cierre 2020 se tiene en el mes de marzo del 2021 y es concerniente al ciclo escolar 20-21.

El indicador muestra la proporción de alumnos titulados en educación superior con respecto al total de egresados del mismo nivel. Contempla al número de egresados y titulados de licenciatura, técnico superior universitario y posgrado de la modalidad escolarizada y no escolarizada, de las escuelas públicas y particulares registradas en Jalisco.

La información corresponde a los datos reportados en el formato 911 de educación superior por cada una de las instituciones en el ciclo correspondiente.

Como resultado de revisiones periódicas de la calidad de los datos publicados, se detectaron inconsistencias en los registros históricos de los años 2014, 2015 y 2017 para este indicador. Estos datos ya fueron actualizados aplicando los criterios de veracidad y confiabilidad de la información. Antes de la corrección se presentaban de manera errónea los siguientes porcentajes de titulación: 66.94 (año 2014), 75.91 (año 2015) y 76.70 (año 2017).

Cifras 2019 estimadas al mes de octubre. En noviembre se comenzará a procesar la información para generar los valores de los indicadores educativos, y normalmente éstos se publican durante marzo y abril del siguiente año.

Temática

Protección a la salud

Indicador

Cobertura de población con seguro público de salud

Indicador de segundo nivel del Plan Estatal de Gobernanza y Desarrollo de Jalisco 2018-2024

Descripción

Expresa el porcentaje de la población total residente del estado que cuenta con seguro público de salud vigente, ya sea por parte de las instituciones de seguridad social federal (IMSS, ISSSTE, SEDENA, SEMAR, PEMEX), o por parte de los organismos públicos del Gobierno del Estado de Jalisco que brindan servicios de salud y medicamentos gratuitos a población sin seguridad social.

Cobertura de población con seguro público de salud							
2016	2017	2018	2019	2020	Valor vigente 2021	Meta 2021	Reporta
ND	88.27	87.95	87.88	100.00	100.00	90.00 *No evaluable	SSJ

Unidad de Medida: Porcentaje

Tendencia deseable: Ascendente

Fuente y fecha de corte: Dirección de Prospectiva Sectorial / Dirección General de Desarrollo Estratégico del Sector Salud / Secretaría de Salud, Gobierno de Jalisco, datos preliminares a diciembre de 2020.

Nota: *No evaluable, se refiere a los indicadores que no cuentan con valor actualizado por la fuente original 2021, con fecha de corte al 30 de septiembre, independientemente que algunos casos se proyectó meta 2021 dado que se espera dicha actualización.

De conformidad con las modificaciones a la Ley General de Salud (DOF 29 de noviembre de 2019), se elimina el “Régimen de Protección Social en Salud” mejor conocido como “Seguro Popular”, y se crea el Instituto de Salud para el Bienestar INSABI por parte del Gobierno Federal, con lo cual se garantiza la “prestación gratuita de servicios de salud, medicamentos y demás insumos asociados a toda la población sin seguridad social” residente en la entidad o en tránsito. Por lo que, con esta reforma legal y al Acuerdo de Coordinación celebrado entre el Gobierno del Estado y el INSABI, a partir del 2020 la totalidad de la población no derechohabiente de la seguridad social cuenta con un seguro público de salud, con lo cual podrá tener acceso legal a la atención médica en cualquiera de los establecimientos de salud con que cuenta el Gobierno del Estado.

Indicador

Edad promedio a la muerte por diabetes mellitus

Indicador de segundo nivel del Plan Estatal de Gobernanza y Desarrollo de Jalisco 2018-2024

Descripción

Se define como la ganancia o aumento promedio en meses de vida de las personas residentes en el estado que murieron a causa de la diabetes mellitus, con respecto a la edad promedio de las personas enfermas residentes en el estado que por la misma causa fallecieron el año inmediato anterior.

Edad promedio a la muerte por diabetes mellitus

2016	2017	2018	2019	2020	Valor vigente 2021	Meta 2021	Reporta
ND	70.20	70.25	70.36	69.50	69.50	70.50 *No evaluable	SSJ

Unidad de Medida: Años

Tendencia deseable: Ascendente

Fuente y fecha de corte: Dirección de Información Estadística y Cobertura de Aseguramiento / Dirección General de Planeación y Evaluación Sectorial / Dirección General de Desarrollo Estratégico del Sector Salud, Secretaría de Salud del Estado de Jalisco, 2020.

Nota: *No evaluable, se refiere a los indicadores que no cuentan con valor actualizado por la fuente original 2021, con fecha de corte al 30 de septiembre, independientemente que algunos casos se proyectó meta 2021 dado que se espera dicha actualización.

Datos preliminares con corte a diciembre de 2020.

Indicador

Razón de mortalidad materna por 100,000 nacidos vivos

Indicador de segundo nivel del Plan Estatal de Gobernanza y Desarrollo de Jalisco 2018-2024

Descripción

Es el número de defunciones maternas por 100,000 nacidos vivos.

Razón de mortalidad materna por 100,000 nacidos vivos

2016	2017	2018	2019	2020	Valor vigente 2021	Meta 2021	Reporta
25.49	25.58	27.30	34.00	39.10	39.10	26.29 *No evaluable	SSJ

Unidad de Medida: Tasa

Tendencia deseable: Descendente

Fuente y fecha de corte: INEGI. Datos de población estimados por el Consejo Nacional de Población, Secretaría de Salud. Gobierno de Jalisco. Datos preliminares con corte a diciembre de 2020.

Nota: *No evaluable, se refiere a los indicadores que no cuentan con valor actualizado por la fuente original 2021, con fecha de corte al 30 de septiembre, independientemente que algunos casos se proyectó meta 2021 dado que se espera dicha actualización.

Información preliminar sujeta a modificarse por encontrarse en proceso de confronta entre Secretaría Salud Federal y el INEGI. Una vez terminada, se registrarán los datos definitivos. Mientras tanto, en atención a la normativa vigente relacionada a la materia, la información es preliminar y sujeta a modificaciones.

Indicador

Tasa de mortalidad infantil por mil recién nacidos

Indicador de segundo nivel del Plan Estatal de Gobernanza y Desarrollo de Jalisco 2018-2024

Descripción

Este indicador mide el total de defunciones de niños menores de un año dividido entre el número de recién nacidos estimados para ese año en el mismo lugar, por mil.

Tasa de mortalidad infantil por mil recién nacidos

2016	2017	2018	2019	2020	Valor vigente 2021	Meta 2021	Reporta
10.00	11.68	11.68	11.69	12.99	12.99	10.22 *No evaluable	SSJ

Unidad de Medida: Tasa

Tendencia deseable: Descendente

Fuente y fecha de corte: INEGI. Datos de población estimados por el Consejo Nacional de Población (CONAPO), Secretaría de Salud. Gobierno de Jalisco. 2020.

Nota: *No evaluable, se refiere a los indicadores que no cuentan con valor actualizado por la fuente original 2021, con fecha de corte al 30 de septiembre, independientemente que algunos casos se proyectó meta 2021 dado que se espera dicha actualización.

La información del año 2020, es preliminar sujeta a modificarse por encontrarse en proceso de confronta entre Secretaría Salud Federal y el INEGI. Una vez terminada, se registrarán los datos definitivos. Mientras tanto, en atención a la normativa vigente relacionada a la materia, la información es preliminar y sujeta a modificaciones. No se incluyen las defunciones de residentes en el extranjero ni de otras entidades federativas, información con base en la fecha de la defunción y el lugar de residencia.

Indicador

Casos de Dengue

Indicador complementario de MIDE Jalisco

Descripción

Este indicador se refiere al número de casos de dengue confirmados por pruebas de laboratorio durante el año.

Casos de Dengue

2016	2017	2018	2019	2020	Valor vigente 2021	Meta 2021	Reporta
2,000	1,114	2,643	11,787	5,105	120	4,275	SSJ

Unidad de Medida: Casos

Tendencia deseable: Descendente

Fuente y fecha de corte: Secretaría de Salud del Estado de Jalisco / Dirección General de Salud Pública con datos que fueron extraídos del boletín epidemiológico federal.

Cifras preliminares a septiembre del 2021.

Nota: Datos preliminares al 30 de septiembre del 2021.

Indicador

Casos de Influenza

Indicador complementario de MIDE Jalisco

Descripción

Este indicador se refiere al número de pacientes en el estado de Jalisco que solicitaron atención médica por presentar influenza humana, los cuales fueron confirmados con pruebas de laboratorio.

Casos de Influenza

2016	2017	2018	2019	2020	Valor vigente 2021	Meta 2021	Reporta
549	111	126	215	361	2	277	SSJ

Unidad de Medida: Casos

Tendencia deseable: Descendente

Fuente y fecha de corte: Secretaría de Salud del Estado de Jalisco / Dirección General de Salud Pública con datos que fueron extraídos del boletín epidemiológico federal.

Cifras preliminares a septiembre del 2021.

Nota: Datos preliminares con corte a 30 de septiembre de 2021.

“En 2020 Se presentaron 2 casos en el municipio de Bolaños en la semana epidemiológica número 20 dentro del periodo invernal”.

Indicador

Casos de VIH/SIDA en la población en general

Indicador complementario de MIDE Jalisco

Descripción

Mide el número de casos con VIH/SIDA en la población general.

Casos de VIH/SIDA en la población en general

2016	2017	2018	2019	2020	Valor vigente 2021	Meta 2021	Reporta
704	363	722	725	1,296	1,002	1,108	SSJ

Unidad de Medida: Casos

Tendencia deseable: Descendente

Fuente y fecha de corte: Consejo Estatal para la Prevención del Síndrome de Inmunodeficiencia Adquirida (COESIDA) / Registro Estatal de casos de VIH/SIDA. Cifras preliminares a septiembre de 2021.

Nota: Los casos reportados corresponden a los casos notificados a la SSJ al 30 de septiembre del 2021.

Indicador

Índice de trato digno en primer nivel de salud

Indicador complementario de MIDE Jalisco

Descripción

Es un indicador compuesto que mide la satisfacción por la calidad de la atención en cuatro dominios (oportunidad de la atención, información proporcionada por el médico, surtimiento de medicamentos y por el trato recibido).

Índice de trato digno en primer nivel de salud

2016	2017	2018	2019	2020	Valor vigente 2021	Meta 2021	Reporta
95.40	89.80	84.06	87.24	93.67	94.84	93.67	SSJ

Unidad de Medida: Índice

Tendencia deseable: Ascendente

Fuente y fecha de corte: Sistema de la Encuesta de Satisfacción Trato Adecuado y Digno. Secretaría de Salud. Cifras preliminares a agosto de 2021.

Nota: Sistema de la Encuesta de Satisfacción Trato Adecuado y Digno. Secretaría de Salud, agosto 2021.

Indicador

Índice de trato digno en segundo nivel de salud

Indicador complementario de MIDE Jalisco

Descripción

Es un indicador compuesto que mide la satisfacción por la calidad de la atención en cuatro dominios (oportunidad de la atención, información proporcionada por el médico, surtimiento de medicamentos y por el trato recibido).

Índice de trato digno en segundo nivel de salud							
2016	2017	2018	2019	2020	Valor vigente 2021	Meta 2021	Reporta
92.10	89.80	86.04	87.44	92.29	91.76	92.29	SSJ
Unidad de Medida: Índice				Tendencia deseable: Ascendente			

Fuente y fecha de corte: Sistema de la Encuesta de Satisfacción Trato Adecuado y Digno. Secretaría de Salud. Cifras preliminares a agosto de 2021.

Nota: Sistema de la Encuesta de Satisfacción Trato Adecuado y Digno. Secretaría de Salud, agosto 2021.

Indicador

Muertes maternas

Indicador complementario de MIDE Jalisco

Descripción

Este indicador se define como el número de defunciones ocurridas en las mujeres por las complicaciones del embarazo, atención del parto y posparto durante el año.

Muertes maternas							
2016	2017	2018	2019	2020	Valor vigente 2021	Meta 2021	Reporta
38	43	39	50	50	46	48	SSJ
Unidad de Medida: Defunciones				Tendencia deseable: Descendente			

Fuente y fecha de corte: Secretaría de Salud del Estado de Jalisco / Dirección General de Salud Pública. Cifras preliminares a septiembre del 2021.

Nota: Datos preliminares con corte a 30 de septiembre de 2021.

En 2021 se actualizaron los valores de muertes maternas del año 2018 y los meses enero, febrero y diciembre del 2019.

Descripción: Muerte de una mujer mientras está embarazada, durante el parto o dentro de los 42 días siguientes a la terminación del embarazo, independientemente de la duración y el sitio del embarazo, debida a cualquier causa relacionada con o agravada por el embarazo mismo o por su atención, pero no por causas accidentales o incidentales (homicidios, suicidios y accidentes no relacionados a la atención médica) (NOM-035-SSA3-2012, en materia de información en salud, publicada en el DOF, 30/11/2012).

Dicha información es con base en la fecha de defunción y el lugar de residente, se excluyen las defunciones de residentes en otras entidades federativas y en el extranjero.

Indicador

Porcentaje de establecimientos públicos de salud acreditados

Indicador complementario de MIDE Jalisco

Descripción

Señala el porcentaje en el avance de establecimientos públicos acreditados que cumplen con los criterios federales de la cédula en servicios en el Catálogo Universal de Servicios de Salud (CAUSES), Gastos Catastróficos y Seguro Médico Siglo XXI.

Porcentaje de establecimientos públicos de salud acreditados							
2016	2017	2018	2019	2020	Valor vigente 2021	Meta 2021	Reporta
ND	13.00	16.90	35.76	60.00	60.00	71.38 *No evaluable	SSJ
Unidad de Medida: Porcentaje				Tendencia deseable: Ascendente			

Fuente y fecha de corte: Secretaría de Salud del Estado de Jalisco. Oficina del responsable estatal de calidad. Gobierno de Jalisco, 2020.

Nota: *No evaluable, se refiere a los indicadores que no cuentan con valor actualizado por la fuente original 2021, con fecha de corte al 30 de septiembre, independientemente que algunos casos se proyectó meta 2021 dado que se espera dicha actualización.

Información preliminar al 31 de diciembre de 2020.

Indicador

Porcentaje de la población derechohabiente

Indicador complementario de MIDE Jalisco

Descripción

Total de personas que tienen derecho a recibir servicios médicos en alguna institución de salud pública o privada como: el Instituto Mexicano del Seguro Social (IMSS), el Instituto de Seguridad y Servicios Sociales de los Trabajadores del Estado (ISSSTE e ISSSTE estatal), Petróleos Mexicanos (PEMEX), la Secretaría de la Defensa Nacional (SEDENA), la Secretaría de Marina Armada de México (SEMAR), el Sistema de Protección Social en Salud, o en otra.

Porcentaje de la población derechohabiente							
2016	2017	2018	2019	2020	Valor vigente 2021	Meta 2021	Reporta
NA	NA	NA	NA	69.90	69.90	75.34	IIEG
Unidad de Medida: Porcentaje				Tendencia deseable: Ascendente			

Fuente y fecha de corte: INEGI; Censo de Población y Vivienda 2020.

Nota: Porcentaje de la población afiliada o inscrita, que ofrece a las personas el derecho a recibir servicios médicos en instituciones de seguridad social (IMSS, ISSSTE, PEMEX, Defensa, Marina), instituciones públicas (Instituto de Salud para el Bienestar creado en noviembre 2019, así como Seguro Médico Siglo XXI, e IMSS-BIENESTAR que hasta diciembre de 2018 se denominó IMSS-PROSPERA) y privadas; ello como resultado de una prestación laboral, por adscribirse a un programa público, adquirir un seguro médico, ser familiar de la beneficiaria(o) o por ser jubilada(o) o pensionada(o).

Indicador

Porcentaje de población con carencia por acceso a los servicios de salud

Indicador complementario de MIDE Jalisco

Descripción

En el rubro de protección en salud se consideró la derechohabiencia o afiliación a algún tipo de seguro o prepago en salud, es decir, una definición de protección financiera que se espera se vea reflejada en el estado de salud al facilitar el acceso a los servicios.

Porcentaje de población con carencia por acceso a los servicios de salud

2016	2017	2018	2019	2020	Valor vigente 2021	Meta 2021	Reporta
17.58	NA	19.40	NA	32.10	32.10	18.49	SSJ

Unidad de Medida: Porcentaje

Tendencia deseable: Descendente

Fuente y fecha de corte: CONEVAL. Medición de la pobreza 2020, estimaciones con base en la ENIGH 2018 y 2020. (CONEVAL, 2021).

Nota: CONEVAL da a conocer los resultados de la medición multidimensional de la pobreza a nivel nacional y por entidad federativa para 2018 y 2020, con base en los Lineamientos y criterios generales para la definición, identificación y medición de pobreza (Lineamientos 2018) y en la Encuesta Nacional de Ingresos y Gastos de los Hogares (ENIGH) del Instituto Nacional de Estadística y Geografía (INEGI). Con esta nueva metodología el valor 2018 fue de 19.4. Los datos 2018 y 2020 no son comparables directamente con los presentados en 2019 correspondientes al periodo 2008-2018. Los valores 2008-2018 se calcularon con estimaciones con base en el MCS-ENIGH 2008, 2010, 2012, 2014, el MEC del MCS-ENIGH 2016 y 2018.

Indicador

Tasa de mortalidad por cáncer cérvico uterino por cien mil mujeres

Indicador complementario de MIDE Jalisco

Descripción

Mide el número de defunciones por cáncer cervicouterino por cien mil mujeres (tasa) en el lapso de un año.

Tasa de mortalidad por cáncer cérvico uterino por cien mil mujeres

2016	2017	2018	2019	2020	Valor vigente 2021	Meta 2021	Reporta
5.23	4.64	4.64	4.40	4.22	4.22	4.03 *No evaluable	SSJ

Unidad de Medida: Tasa

Tendencia deseable: Descendente

Fuente y fecha de corte: INEGI/SS después de la confronta de rectificación y ratificación de causas. Sitio de la Dirección General de Información en Salud (DGIS), 2020.

Nota: *No evaluable, se refiere a los indicadores que no cuentan con valor actualizado por la fuente original 2021, con fecha de corte al 30 de septiembre, independientemente que algunos casos se proyectó meta 2021 dado que se espera dicha actualización.

La información del año 2020, es preliminar sujeta a modificarse por encontrarse en proceso de confronta entre Secretaría Salud Federal y el INEGI. Una vez terminada, se registrarán los datos definitivos. Mientras tanto, en atención a la normativa vigente relacionada a la materia, la información es preliminar y sujeta a modificaciones. No se incluyen las defunciones de residentes en el extranjero ni de otras entidades federativas, información con base en la fecha de la defunción y el lugar de residencia.

Indicador

Tasa de mortalidad por cáncer de mama por cien mil mujeres

Indicador complementario de MIDE Jalisco

Descripción

Mide el número de defunciones por cáncer de mama por cien mil mujeres (tasa) en el lapso de un año.

Tasa de mortalidad por cáncer de mama por cien mil mujeres							
2016	2017	2018	2019	2020	Valor vigente 2021	Meta 2021	Reporta
12.57	13.80	13.80	13.95	5.78	5.78	5.78 *No evaluable	SSJ

Unidad de Medida: Tasa

Tendencia deseable: Descendente

Fuente y fecha de corte: Secretaría de Salud. Gobierno de Jalisco. INEGI. Datos de población estimados por el Consejo Nacional de Población (CONAPO), 2020.

Nota: *No evaluable, se refiere a los indicadores que no cuentan con valor actualizado por la fuente original 2021, con fecha de corte al 30 de septiembre, independientemente que algunos casos se proyectó meta 2021 dado que se espera dicha actualización.

La información del año 2020, es preliminar sujeta a modificarse por encontrarse en proceso de confronta entre Secretaría Salud Federal y el INEGI. Una vez terminada, se registrarán los datos definitivos. Mientras tanto, en atención a la normativa vigente relacionada a la materia, la información es preliminar y sujeta a modificaciones. No se incluyen las defunciones de residentes en el extranjero ni de otras entidades federativas, información con base en la fecha de la defunción y el lugar de residencia.

Indicador

Tasa de mortalidad por diabetes mellitus por cada cien mil habitantes

Indicador complementario de MIDE Jalisco

Descripción

Mide el número de defunciones ocasionadas por la diabetes mellitus por cada cien mil habitantes (tasa).

Tasa de mortalidad por diabetes mellitus por cada cien mil habitantes							
2016	2017	2018	2019	2020	Valor vigente 2021	Meta 2021	Reporta
77.82	78.46	78.46	80.12	64.05	64.05	64.05 *No evaluable	SSJ

Unidad de Medida: Tasa

Tendencia deseable: Descendente

Fuente y fecha de corte: Secretaría de Salud. Gobierno de Jalisco. INEGI. Datos de población estimados por el Consejo Nacional de Población (CONAPO), 2020.

Nota: *No evaluable, se refiere a los indicadores que no cuentan con valor actualizado por la fuente original 2021, con fecha de corte al 30 de septiembre, independientemente que algunos casos se proyectó meta 2021 dado que se espera dicha actualización.

La información del año 2020, es preliminar sujeta a modificarse por encontrarse en proceso de confronta entre Secretaría Salud Federal y el INEGI. Una vez terminada, se registrarán los datos definitivos. Mientras tanto, en atención a la normativa vigente relacionada a la materia, la información es preliminar y sujeta a modificaciones. No se incluyen las defunciones de residentes en el extranjero ni de otras entidades federativas, información con base en la fecha de la defunción y el lugar de residencia.

Indicador

Tasa de suicidios por cada 100 mil habitantes

Indicador complementario de MIDE Jalisco

Descripción

Este indicador mide el número de muertes por lesiones autoinfligidas intencionalmente (suicidios) en un periodo determinado.

Tasa de suicidios por cada 100 mil habitantes							
2016	2017	2018	2019	2020	Valor vigente 2021	Meta 2021	Reporta
5.97	6.55	6.55	6.74	4.17	4.17	4.17 *No evaluable	SSJ

Unidad de Medida: Tasa Tendencia deseable: Descendente

Fuente y fecha de corte: Secretaría de Salud. Gobierno de Jalisco. INEGI. Datos de población estimados por el Consejo Nacional de Población (CONAPO), 2020.

Nota: *No evaluable, se refiere a los indicadores que no cuentan con valor actualizado por la fuente original 2021, con fecha de corte al 30 de septiembre, independientemente que algunos casos se proyectó meta 2021 dado que se espera dicha actualización.

La información del año 2020, es preliminar sujeta a modificarse por encontrarse en proceso de confronta entre Secretaría Salud Federal y el INEGI. Una vez terminada, se registrarán los datos definitivos. Mientras tanto, en atención a la normativa vigente relacionada a la materia, la información es preliminar y sujeta a modificaciones. No se incluyen las defunciones de residentes en el extranjero ni de otras entidades federativas, información con base en la fecha de la defunción y el lugar de residencia.

Indicador

Trasplantes de órganos y tejidos realizados

Indicador complementario de MIDE Jalisco

Descripción

Registro de trasplantes de órganos y tejidos realizados en Jalisco en instituciones públicas y privadas.

Trasplantes de órganos y tejidos realizados							
2016	2017	2018	2019	2020	Valor vigente 2021	Meta 2021	Reporta
1,070	1,030	1,108	1,019	236	257	529	SSJ

Unidad de Medida: Trasplantes Tendencia deseable: Ascendente

Fuente y fecha de corte: Dirección del Registro Estatal de Trasplantes del Consejo Estatal de Trasplantes de Órganos y Tejidos (CETOT). Cifras preliminares a agosto de 2021.

Nota: Datos preliminares al 31 de agosto del 2021.

Los trasplantes se suspendieron por la Pandemia del Covid-19, se espera reactivar en el próximo cuatrimestre. Trasplantes en Jalisco: córnea, riñón, hígado, corazón, multivisceral, páncreas y hueso.

Temática

Grupos prioritarios

Indicador

Personas mayores beneficiadas con algún programa social del Gobierno del Estado

Indicador de segundo nivel del Plan Estatal de Gobernanza y Desarrollo de Jalisco 2018-2024

Descripción

Muestra el número de adultos mayores de 65 años que reciben apoyo de por lo menos uno de los programas públicos del Gobierno del Estado de Jalisco.

Personas mayores beneficiadas con algún programa social del Gobierno del Estado

2016	2017	2018	2019	2020	Valor vigente 2021	Meta 2021	Reporta
112,238	127,741	112,301	129,220	112,109	84,761	132,023	SSAS

Unidad de Medida: Personas

Tendencia deseable: Ascendente

Fuente y fecha de corte: Secretaría del Sistema de Asistencia Social (SSAS). Bases de datos del Padrón Único de Beneficiarios por Programa, (periodo 2021-A). Cifras preliminares a agosto de 2021.

Nota: El indicador muestra todas las personas mayores de 65 años que reciben al menos un apoyo, bien o servicio de cualquiera de los programas o acciones del Gobierno estatal. Dicha información se obtiene de los registros en el Padrón Único de Beneficiarios (PUB), por tanto, solamente están contemplados los programas y acciones que se reportan en dicho sistema. El PUB se actualiza dos veces al año, en los meses de agosto (periodo A) y febrero (periodo B). Por lo anterior, la información reportada en este indicador contiene un desfase de seis meses.

Es decir, el valor reportado el mes de junio corresponde a los datos de la actualización de febrero (Periodo B) del Padrón Único de Beneficiarios, y el valor reportado en el mes de diciembre corresponderá a la actualización de agosto (Periodo A). El valor preliminar del calendario 2021-A es de 84,761.

*Población adulto mayor (65 años y +), considerando la totalidad de las dependencias que participaron en dicho periodo (2020-B), en 28 de los 50 programas que reportan, presentan un total de: 112,109 personas beneficiarias mayores de 65 años que reciben al menos un apoyo considerando 6 de las dependencias que reportaron sus respectivos padrones dentro del periodo correspondiente.

Indicador

Porcentaje de población con discapacidad en situación de pobreza

Indicador de segundo nivel del Plan Estatal de Gobernanza y Desarrollo de Jalisco 2018-2024

Descripción

Muestra el porcentaje de personas con discapacidad que se encuentran en situación de pobreza cuando: presenta al menos una carencia social y no tiene un ingreso suficiente para satisfacer sus necesidades.

Porcentaje de población con discapacidad en situación de pobreza

2016	2017	2018	2019	2020	Valor vigente 2021	Meta 2021	Reporta
ND	ND	37.35	ND	39.70	39.70	35.07	IIEG
Unidad de Medida: Porcentaje				Tendencia deseable: Descendente			

Fuente y fecha de corte: IIEG con base en estimaciones del CONEVAL; Medición de la Pobreza 2018 y 2020.

Nota: En 2021 CONEVAL inició una nueva serie de medición de pobreza, cuya finalidad es proporcionar a la ciudadanía y tomadores de decisiones un panorama social actualizado en función de los cambios que definen los umbrales para las carencias sociales. Debido a ello, los datos que conforman la publicación de la pobreza multidimensional 2020, no son comparables directamente con los presentados en 2019, correspondientes al periodo 2008-2018.

*De acuerdo con los Lineamientos y criterios generales para la definición, identificación y medición de la pobreza (2018) que se pueden consultar en el Diario Oficial de la Federación (https://www.dof.gob.mx/nota_detalle.php?codigo=5542421&fecha=30/10/2018) y la Metodología para la medición multidimensional de la pobreza en México, tercera edición (<https://www.coneval.org.mx/InformesPublicaciones/InformesPublicaciones/Documents/Metodologia-medicion-multidimensional-3er-edicion.pdf>).

Indicador

Porcentaje de población con discapacidad en situación de pobreza extrema

Indicador de segundo nivel del Plan Estatal de Gobernanza y Desarrollo de Jalisco 2018-2024

Descripción

Se refiere al porcentaje de la población con discapacidad que tiene tres o más carencias de seis posibles (rezago educativo, acceso a los servicios de salud, acceso a la seguridad social, calidad y espacios de la vivienda, servicios básicos en la vivienda y acceso a la alimentación) dentro del Índice de Privación Social y que, además, se encuentra por debajo de la línea de bienestar mínimo. Las personas en esta situación disponen de un ingreso tan bajo que, aún si lo dedicasen por completo a la adquisición de alimentos, no podrían adquirir los nutrientes necesarios para tener una vida sana.

Porcentaje de población con discapacidad en situación de pobreza extrema

2016	2017	2018	2019	2020	Valor vigente 2021	Meta 2021	Reporta
ND	ND	4.07	ND	6.10	6.10	3.69	IIEG
Unidad de Medida: Porcentaje				Tendencia deseable: Descendente			

Fuente y fecha de corte: IIEG con base en estimaciones del CONEVAL; Medición de la Pobreza 2018 y 2020.

Nota: En 2021 CONEVAL inició una nueva serie de medición de pobreza, cuya finalidad es proporcionar a la ciudadanía y tomadores de decisiones un panorama social actualizado en función de los cambios que definen los umbrales para las carencias sociales. Debido a ello, los datos que conforman la publicación de la pobreza multidimensional 2020, no son comparables directamente con los presentados en 2019, correspondientes al periodo 2008-2018.

*De acuerdo con los Lineamientos y criterios generales para la definición, identificación y medición de la pobreza (2018) que se pueden consultar en el Diario Oficial de la Federación (https://www.dof.gob.mx/nota_detalle.php?codigo=5542421&fecha=30/10/2018) y la Metodología para la medición multidimensional de la pobreza en México, tercera edición (<https://www.coneval.org.mx/InformesPublicaciones/InformesPublicaciones/Documents/Metodologia-medicion-multidimensional-3er-edicion.pdf>).

Indicador

Adolescentes que participan en acciones de prevención de adicciones en el Estado

Indicador complementario de MIDE Jalisco

Descripción

Son acciones preventivas en las que participan los menores de 12 a 17 años entre las que se encuentran: sesiones informativas y de orientación, actividades culturales, deportivas, artísticas, concursos y talleres, etcétera.

Adolescentes que participan en acciones de prevención de adicciones en el Estado

2016	2017	2018	2019	2020	Valor vigente 2021	Meta 2021	Reporta
523,204	535,550	475,057	475,174	131,114	119,882	223,366	SSJ
Unidad de Medida: Adolescentes				Tendencia deseable: Ascendente			

Fuente y fecha de corte: Consejo Estatal Contra las Adicciones en Jalisco (CECAJ). Cifras preliminares con corte al 30 de septiembre de 2021.

Nota: Este valor se adquiere de las actividades realizadas en prevención de las adicciones dirigidas a adolescentes, las cuales se desarrollan mensualmente.

Los meses de febrero a septiembre 2020 se ajustaron debido a una duplicidad en el conteo de las acciones.

Indicador

Adultos mayores en situación de vulnerabilidad atendidos en los Centros de Convivencia y Alimentación

Indicador complementario de MIDE Jalisco

Descripción

Este indicador se refiere al número de personas que son atendidas en los comedores asistenciales para adultos mayores en desamparo. Diariamente son preparados alimentos (desayunos y comidas) que son consumidos por los usuarios o son llevados hasta el domicilio de aquellos que están imposibilitados para desplazarse. Lo anterior, mediante la participación corresponsable de la población.

Adultos mayores en situación de vulnerabilidad atendidos en los Centros de Convivencia y Alimentación

2016	2017	2018	2019	2020	Valor vigente 2021	Meta 2021	Reporta
7,905	8,187	8,884	8,804	11,352	10,836	11,352	DIF
Unidad de Medida: Personas				Tendencia deseable: Ascendente			

Fuente y fecha de corte: Sistema DIF Jalisco. Cifras preliminares septiembre de 2021.

Nota: En los meses de enero y febrero 2021 no se tienen avances por estar en proceso de validación presupuestal los proyectos.

Para este mes de septiembre se mantiene un avance de 10,836 adultos mayores beneficiados 4,760 son hombre y 6,076 mujeres.

Se reportan al mes de diciembre 2020, 11,352 adultos mayores atendidos en centros de convivencia y alimentación para adultos mayores y grupos prioritarios, operados por la Dirección para el Desarrollo Integral del Adulto Mayor. Cabe hacer mención que el incremento es debido a que se integraron nuevos comedores asistenciales, por ende, más adultos mayores beneficiados.

Indicador

Personas con discapacidad y adultos mayores beneficiados con acciones de fomento del empleo

Indicador complementario de MIDE Jalisco

Descripción

Este indicador mide el total de personas con discapacidad y adultos mayores apoyados para facilitar su colocación en un puesto de trabajo o actividad productiva mediante los servicios de vinculación laboral, así como apoyos económicos o en especie.

Personas con discapacidad y adultos mayores beneficiados con acciones de fomento del empleo

2016	2017	2018	2019	2020	Valor vigente 2021	Meta 2021	Reporta
8,535	9,900	8,513	4,694	8,548	1,720	2,300	STPS

Unidad de Medida: Personas

Tendencia deseable: Ascendente

Fuente y fecha de corte: Secretaría del Trabajo y Previsión Social del Gobierno del Estado de Jalisco, con cifras del Servicio Nacional de Empleo, Cifras preliminares septiembre 2021.

Nota: La realización de la “Primera Feria Virtual de Empleo Jalisco 2020” a principios de 2020, en la cual se registraron y atendieron a adultos mayores, tuvo un efecto positivo en este indicador en el resultado alcanzado en 2020. En este año de 2021 ha habido factores que no han permitido el despegue de este indicador en un contexto complejo de pandemia, tales como, que los adultos mayores han regresado de manera muy paulatina a sus actividades a empresas asociadas a la ANTAD (Asociación Nacional de Tiendas Departamentales y Autoservicio) como en otros sectores. Asimismo, no ha ayudado que esta población demuestra una falta de interés en obtener la vacuna para el SARS-Cov-2 (COVID-19). El SNEJ (Servicio Nacional de Empleo Jalisco) se encuentra trabajando en estrategias de concientización a empresas en la contratación de adultos mayores.

El 100% de las personas con discapacidad y adultos mayores que han acudido al Servicio Nacional de Empleo Jalisco buscando acciones de fomento al empleo se han visto beneficiadas con este servicio; se continúa con los talleres de sensibilización a las empresas para inclusión de adultos mayores y personas con discapacidad a la fuerza laboral en Jalisco.

Adultos Mayores apoyados por el Plan Jalisco covid-19 “PROTECCIÓN AL Ingreso”.

Indicador

Personas en situación de calle atendidas a través de DIF Jalisco y los DIF municipales

Indicador complementario de MIDE Jalisco

Descripción

Este indicador nos muestra a través de registros administrativos, el total de población adulta en situación de calle atendida en el estado de Jalisco atendida a través del Sistema para el Desarrollo Integral de la Familia (DIF) Jalisco y los DIF municipales en algún albergue ya sea del DIF Jalisco o del municipio (en el albergue se les ofrece el servicio de dormitorio y comida).

Personas en situación de calle atendidas a través de DIF Jalisco y los DIF municipales

2016	2017	2018	2019	2020	Valor vigente 2021	Meta 2021	Reporta
ND	ND	ND	ND	1,400	956	1,470	DIF

Unidad de Medida: Personas

Tendencia deseable: Ascendente

Fuente y fecha de corte: DIF Jalisco, cifras preliminares septiembre de 2021.

Nota: Se espera lograr atender el 100 % de la meta que equivale a 1500 personas en situación de calle en todo el estado. Avance al mes de septiembre es de 956 que representa un 64 % de la meta programada.

Indicador

Porcentaje de jóvenes ocupados

Indicador complementario de MIDE Jalisco

Descripción

Este indicador se refiere al porcentaje de jóvenes de 15 a 29 años que se encuentran ocupados, con respecto al total de la población ocupada.

Porcentaje de jóvenes ocupados

2016	2017	2018	2019	2020	Valor vigente 2021	Meta 2021	Reporta
32.50	32.40	32.07	32.44	30.02	30.00	30.63	SGG

Unidad de Medida: Porcentaje

Tendencia deseable: Ascendente

Fuente y fecha de corte: Encuesta Nacional de Ocupación y Empleo (ENOE) II trimestre, 2021.

Nota: Se considera como "jóvenes ocupados" a la población ocupada en el rango de edad de 15 a 29 años. El dato presentado corresponde al II trimestre de 2021.

Indicador

Porcentaje de niños ocupados de 5 a 17 años

Indicador complementario de MIDE Jalisco

Descripción

Actividades económicas, domésticas y escolares que realizan los niños, las niñas y los adolescentes de 5 a 17 años en el país y las entidades federativas.

Porcentaje de niños ocupados de 5 a 17 años

2016	2017	2018	2019	2020	Valor vigente 2021	Meta 2021	Reporta
NA	8.33	NA	9.90	NA	9.90	9.12 *No evaluable	SGG

Unidad de Medida: Tasa

Tendencia deseable: Descendente

Fuente y fecha de corte: Encuesta Nacional de Trabajo Infantil (ENTI) 2019, INEGI.

Nota: *No evaluable, se refiere a los indicadores que no cuentan con valor actualizado por la fuente original 2021, con fecha de corte al 30 de septiembre, independientemente que algunos casos se proyectó meta 2021 dado que se espera dicha actualización.

Indicador

Porcentaje de personas con carencia de acceso a la alimentación atendidas con apoyos alimentarios por los sistemas DIF

Indicador complementario de MIDE Jalisco

Descripción

Es la población a quien continua o eventualmente, durante el año, le son otorgadas por Sistema para el Desarrollo Integral de la Familia (DIF) Jalisco: despensas, dotaciones alimenticias o raciones de alimento, para incidir en los indicadores de carencia alimentaria y desnutrición del estado de Jalisco.

Porcentaje de personas con carencia de acceso a la alimentación atendidas con apoyos alimentarios por los sistemas DIF

2016	2017	2018	2019	2020	Valor vigente 2021	Meta 2021	Reporta
27.00	27.00	27.41	27.96	29.94	26.51	30.12	DIF

Unidad de Medida: Porcentaje

Tendencia deseable: Ascendente

Fuente y fecha de corte: Sistema DIF Jalisco con información de la Procuraduría de Protección de Niñas, Niños y Adolescentes del Estado de Jalisco, la Subdirección General de Operación y Subdirección General de Fortalecimiento Municipal y con datos estadísticos de CONEVAL 2018, (personas con carencia de acceso a la alimentación).

Cifras preliminares septiembre de 2021.

Nota: En los meses de enero y febrero 2021 no se tienen avances por estar en proceso de validación presupuestal los proyectos.

Este indicador en 2020 fue rebasado debido a que se aumentaron los apoyos de alimentación para atender la contingencia COVID-19, logrando un 29.94%.

Para este mes de septiembre 2021 se tiene avance del 26.51%.

Indicador

Porcentaje de personas con discapacidad en las que se logró incidir en sus necesidades apremiantes de las atendidas en los Centros de Rehabilitación del Sistema DIF Jalisco

Indicador complementario de MIDE Jalisco

Descripción

Porcentaje de personas con discapacidad incluidas socialmente al trabajo, escuela o al deporte.

Porcentaje de personas con discapacidad en las que se logró incidir en sus necesidades apremiantes de las atendidas en los Centros de Rehabilitación del Sistema DIF Jalisco							
2016	2017	2018	2019	2020	Valor vigente 2021	Meta 2021	Reporta
14.27	13.90	23.16	22.40	76.62	76.62	76.62 *No evaluable	DIF
Unidad de Medida: Porcentaje				Tendencia deseable: Ascendente			

Fuente y fecha de corte: Sistema DIF Jalisco con información de la Dirección para la Inclusión de las Personas con Discapacidad, adscrita a la Subdirección General de Operación, en coordinación con el Centro de Rehabilitación Integral (CRI), la Clínica de Atención Especializada (CAE) y el Centro de Atención para Niñas y Niños con Discapacidad Intelectual (100 Corazones), 2020.

Nota: *No evaluable, se refiere a los indicadores que no cuentan con valor actualizado por la fuente original 2021, con fecha de corte al 30 de septiembre, independientemente que algunos casos se proyectó meta 2021 dado que se espera dicha actualización.

Para que Jalisco sea un lugar para todos, fomentamos la cultura de la inclusión, logrando así que un porcentaje importante de personas con discapacidad atendidas en los centros de rehabilitación del Sistema DIF Jalisco sean incluidas socialmente a través de diversas actividades, mejorando con ello su calidad de vida. Es por ello que en los Centros de Rehabilitación del Sistema DIF Jalisco se ha trabajado en los procesos, mejorando la atención para poder incidir en un mayor porcentaje en atender las necesidades apremiantes de los usuarios para fin de mejorar la calidad de vida de las personas, por lo que se rebasó considerablemente el porcentaje.

Temática

Cultura

Indicador

Asistentes a bibliotecas públicas

Indicador de segundo nivel del Plan Estatal de Gobernanza y Desarrollo de Jalisco 2018-2024

Descripción

Número de visitas a las bibliotecas públicas del estado en el año en curso.

Asistentes a bibliotecas públicas							
2016	2017	2018	2019	2020	Valor vigente 2021	Meta 2021	Reporta
2,060,389	2,015,061	2,059,409	2,108,979	489,341	315,693	2,121,603	Cultura
Unidad de Medida: Personas				Tendencia deseable: Ascendente			

Fuente y fecha de corte: Secretaría de Cultura. Gobierno de Jalisco. Cifras a septiembre de 2021.

Nota: El sector cultural ha sido uno de los más afectados por la pandemia ocasionada por el virus SARS-CoV-2; el cierre de bibliotecas públicas que pertenecen a la Red Estatal para evitar la propagación de la enfermedad COVID-19 propició el incumplimiento a la meta del indicador Asistentes a bibliotecas públicas.

En 2021, las bibliotecas han ofrecido sus servicios de acuerdo con la capacidad permitida por la mesa de salud del estado de Jalisco, de manera paulatina retoman sus actividades regulares y se recupera la asistencia, sobre todo a partir del regreso a clases de las escuelas de educación básica.

Indicador

Capital humano artístico ocupado y empleado

Indicador de segundo nivel del Plan Estatal de Gobernanza y Desarrollo de Jalisco 2018-2024

Descripción

Número de personas que conforman el sector cultural artístico con base en la Encuesta Nacional de Ocupación y Empleo (ENOE).

Capital humano artístico ocupado y empleado							
2016	2017	2018	2019	2020	Valor vigente 2021	Meta 2021	Reporta
ND	51,074	58,611	60,605	36,093	36,093	60,381 *No evaluable	Cultura
Unidad de Medida: Artistas				Tendencia deseable: Ascendente			

Fuente y fecha de corte: Secretaría de Cultura. Gobierno de Jalisco, 2020.

Nota: *No evaluable, se refiere a los indicadores que no cuentan con valor actualizado por la fuente original 2021, con fecha de corte al 30 de septiembre, independientemente que algunos casos se proyectó meta 2021 dado que se espera dicha actualización.

El cálculo del valor 2020 se realizó con base en el tercer trimestre de la ENOE llamada ENOEN, la cual aplicó entrevistas cara a cara y telefónicas.

Indicador

Personas visitantes a los museos de Jalisco que dependen de la Secretaría de Cultura

Indicador de segundo nivel del Plan Estatal de Gobernanza y Desarrollo de Jalisco 2018-2024

Descripción

Número de visitantes nacionales y extranjeros a los museos que dependen de la Secretaría de Cultura Jalisco.

Personas visitantes a los museos de Jalisco que dependen de la Secretaría de Cultura

2016	2017	2018	2019	2020	Valor vigente 2021	Meta 2021	Reporta
597,262	551,308	563,792	844,844	255,808	176,385	603,146	Cultura
Unidad de Medida: Personas				Tendencia deseable: Ascendente			

Fuente y fecha de corte: Secretaría de Cultura. Gobierno de Jalisco. Cifras a septiembre de 2021.

Nota: El sector cultural ha sido uno de los más afectados por la pandemia ocasionada por el virus SARS-CoV-2; el cierre de museos para evitar la propagación de la enfermedad COVID-19 propició el incumplimiento a la meta del indicador Personas visitantes a los museos de Jalisco que dependen de la Secretaría de Cultura.

En 2021, a partir del segundo trimestre se activaron las actividades con normalidad, actualmente la capacidad permitida para museos de acuerdo con la mesa de salud del estado de Jalisco es del 75%. Se espera que de manera paulatina se recupere las visitas a los museos, llegando a los valores del 2019.

Indicador

Proporción de eventos y adiestramientos culturales dirigidos a grupos prioritarios

Indicador de segundo nivel del Plan Estatal de Gobernanza y Desarrollo de Jalisco 2018-2024

Descripción

El indicador refleja el grado de priorización de grupos de interés en la programación anual de eventos y adiestramientos de la Secretaría de Cultura. (por personas de interés se entiende: migrantes, jornaleros agrícolas, pueblos originarios y comunidades indígenas, personas con discapacidad, adultos mayores, niños, niñas y adolescentes, jóvenes, personas en situación de pobreza o de vulnerabilidad, personas privadas de la libertad, profesionales de las artes, equidad entre mujeres y hombres).

Proporción de eventos y adiestramientos culturales dirigidos a grupos prioritarios

2016	2017	2018	2019	2020	Valor vigente 2021	Meta 2021	Reporta
ND	25.0	18.0	27.0	26.0	26.0	26.5 *No evaluable	Cultura
Unidad de Medida: Porcentaje				Tendencia deseable: Ascendente			

Fuente y fecha de corte: Secretaría de Cultura. Gobierno de Jalisco, 2020.

Nota: *No evaluable, se refiere a los indicadores que no cuentan con valor actualizado por la fuente original 2021, con fecha de corte al 30 de septiembre, independientemente que algunos casos se proyectó meta 2021 dado que se espera dicha actualización.

Indicador

Asistentes a adiestramientos y estudios culturales

Indicador complementario de MIDE Jalisco

Descripción

Este indicador refleja el número de personas asistentes a talleres, cursos, conferencias, seminarios y diplomados realizados por las áreas y organismos de la Secretaría de Cultura.

Asistentes a adiestramientos y estudios culturales							
2016	2017	2018	2019	2020	Valor vigente 2021	Meta 2021	Reporta
120,236	142,156	181,914	187,661	62,924	195,532	124,391	Cultura
Unidad de Medida: Personas				Tendencia deseable: Ascendente			

Fuente y fecha de corte: Secretaría de Cultura. Gobierno de Jalisco. Cifras a septiembre de 2021.

Nota: En 2021 los adiestramientos y estudios culturales se llevan a cabo de manera híbrida (presencial y virtual), manteniendo las medidas sanitarias establecidas por el Gobierno del Estado de Jalisco. Las acciones virtuales se reproducen a través de diversas plataformas y redes sociales.

En el 2013 la Dirección de Desarrollo Institucional revisó la metodología de este indicador y decidió incluir actividades de áreas que hasta ese momento no se contabilizaba en el indicador.

Indicador

Asistentes a eventos culturales

Indicador complementario de MIDE Jalisco

Descripción

Este indicador se refiere a los asistentes a las presentaciones realizadas en el estado de Jalisco de las diferentes disciplinas artísticas.

Asistentes a eventos culturales							
2016	2017	2018	2019	2020	Valor vigente 2021	Meta 2021	Reporta
1,871,259	2,223,895	3,035,521	1,936,968	558,679	1,292,450	1,448,763	Cultura
Unidad de Medida: Personas				Tendencia deseable: Ascendente			

Fuente y fecha de corte: Secretaría de Cultura. Gobierno de Jalisco. Cifras a septiembre de 2021.

Nota: En 2021 los eventos culturales se realizan de manera híbrida (presencial y virtual), siguiendo las medidas sanitarias establecidas por el Gobierno del Estado de Jalisco.

Los eventos culturales virtuales se realizan a través de diversas plataformas y redes sociales.

Temática

Deporte y activación física

Indicador

Número de atletas jaliscienses que se integran a la selección nacional

Indicador de segundo nivel del Plan Estatal de Gobernanza y Desarrollo de Jalisco 2018-2024

Descripción

Este indicador muestra el número de los atletas jaliscienses que se integran a la selección nacional y representan al país en competencias internacionales.

Número de atletas jaliscienses que se integran a la selección nacional							
2016	2017	2018	2019	2020	Valor vigente 2021	Meta 2021	Reporta
295	386	310	439	183	253	350	CODE
Unidad de Medida: Atletas				Tendencia deseable: Ascendente			

Fuente y fecha de corte: CODE Jalisco, Dirección de Deporte Competitivo. Cifras preliminares a septiembre de 2021.

Nota: Durante los meses de marzo hasta septiembre de 2020 se ha presentado la contingencia del COVID-19 por lo cual no hubo actividades deportivas.

Indicador

Población que participa en los proyectos de cultura física en el Estado

Indicador de segundo nivel del Plan Estatal de Gobernanza y Desarrollo de Jalisco 2018-2024

Descripción

Este indicador muestra el número de personas que participa en los proyectos de cultura física que organiza el Consejo Estatal para el Fomento Deportivo (CODE Jalisco) en el estado.

Población que participa en los proyectos de cultura física en el Estado.							
2016	2017	2018	2019	2020	Valor vigente 2021	Meta 2021	Reporta
ND	ND	217,840	435,096	1,359,676	145,320	232,363	CODE
Unidad de Medida: Personas				Tendencia deseable: Ascendente			

Fuente y fecha de corte: CODE Jalisco. Dirección de Cultura Física. Cifras preliminares a septiembre de 2021.

Nota: Durante los meses de enero y febrero 2021 no han participado personas debido a la pandemia del COVID-19.

Durante los meses de enero a marzo 2020 se tuvieron 56,100 asistentes presenciales. A partir del mes de abril 2020 se han realizado eventos virtuales a través de las redes sociales de la institución para la promoción de la actividad física; con videos de rutina física participaron un total de 491,773 personas.

Durante el mes de junio 2020 se llevó a cabo el "Día del desafío" contando con la participación de todos los municipios del estado de Jalisco, esta participación fue a través de sesiones que promueven la activación física a través de las redes sociales teniendo una respuesta de 811,803 activaciones en el estado. La suma total en 2020 fue de 1'359,676 participantes. Para ver los desagregados se puede descargar el documento en información de interés.

Indicador

Porcentaje de eficiencia de la delegación Jalisco en el Nacional Juvenil

Indicador de segundo nivel del Plan Estatal de Gobernanza y Desarrollo de Jalisco 2018-2024

Descripción

Este indicador muestra el porcentaje de eficiencia que obtiene la delegación Jalisco en el evento Nacional Juvenil.

Porcentaje de eficiencia de la delegación Jalisco en el Nacional Juvenil							
2016	2017	2018	2019	2020	Valor vigente 2021	Meta 2021	Reporta
45.3	42.4	41.8	41.7	NA	41.7	42.5 *No evaluable	CODE

Unidad de Medida: Porcentaje Tendencia deseable: Ascendente

Fuente y fecha de corte: Comisión Nacional de Cultura Física y Deporte. 2019.

Nota: *No evaluable, se refiere a los indicadores que no cuentan con valor actualizado por la fuente original 2021, con fecha de corte al 30 de septiembre, independientemente que algunos casos se proyectó meta 2021 dado que se espera dicha actualización.

2020.- Este año la CONADE determinó cancelar los eventos de competencia nacional, por motivos de la pandemia sanitaria por COVID.
2021.- El evento deportivo de Nacional Juvenil fue sustituido por los Juegos Nacionales CONADE, mismos que organiza la Comisión Nacional del Deporte.

Indicador

Porcentaje de eficiencia de la delegación Jalisco en los Juegos Nacionales CONADE

Indicador complementario de MIDE Jalisco

Descripción

Este indicador muestra el porcentaje de eficiencia que obtiene la delegación Jalisco en el evento Juegos Nacionales CONADE.

Porcentaje de eficiencia de la delegación Jalisco en los Juegos Nacionales CONADE							
2016	2017	2018	2019	2020	Valor vigente 2021	Meta 2021	Reporta
ND	ND	36.00	32.00	0.00	34.16	32.00	CODE

Unidad de Medida: Porcentaje Tendencia deseable: Ascendente

Fuente y fecha de corte: Comisión Nacional de Cultura Física y Deporte. Cifras preliminares agosto 2021.

Nota: 2021. El valor reportado es preliminar, debido a que durante el mes de octubre se celebrarán las competencias de la última disciplina pendiente (Surfing) en la edición 2021 de los Juegos Nacionales CONADE; por lo tanto, dicho valor podría presentar alguna variación. Los juegos nacionales CONADE se celebrarán por primera ocasión durante los meses de junio y julio 2021.

Para los años 2018 y 2019 se considera como valor histórico de referencia la eficiencia en la Olimpiada Nacional. En el 2020 no se realizaron los juegos debido a la pandemia del COVID-19.

Temática

Acceso a la justicia para todos

Indicador

Personas asistidas jurídicamente en la Procuraduría Social

Indicador de segundo nivel del Plan Estatal de Gobernanza y Desarrollo de Jalisco 2018-2024

Descripción

Este indicador se refiere al número de usuarios que recibieron el servicio de asesoría jurídica.

Personas asistidas jurídicamente en la Procuraduría Social							
2016	2017	2018	2019	2020	Valor vigente 2021	Meta 2021	Reporta
39,497	37,723	36,282	58,150	53,024	45,733	37,076	PS
Unidad de Medida: Usuarios				Tendencia deseable: Ascendente			

Fuente y fecha de corte: Subprocuraduría Servicios Jurídicos Asistenciales/ Coordinación General de Regiones. Procuraduría Social. Cifras preliminares septiembre 2021.

Nota: El cumplimiento de la meta se encuentra sujeto al número de personas que acuden a la dependencia a solicitar los servicios que otorga la misma.

Indicador

Personas asistidas en la etapa de averiguación previa y defensoría de oficio en materia penal

Indicador de segundo nivel del Plan Estatal de Gobernanza y Desarrollo de Jalisco 2018-2024

Descripción

Es el número de inculcados, imputados y procesados que no cuentan con un defensor particular y son asistidos jurídicamente, desde la etapa de atención temprana hasta la sentencia, segunda instancia y amparo. Lo anterior, con el fin de que se respeten y protejan los derechos humanos de los inculcados, imputados y procesados que no cuentan con un defensor particular.

Personas asistidas en la etapa de averiguación previa y defensoría de oficio en materia penal							
2016	2017	2018	2019	2020	Valor vigente 2021	Meta 2021	Reporta
18,999	20,280	25,065	27,048	24,830	20,338	30,648	PS
Unidad de Medida: Usuarios				Tendencia deseable: Ascendente			

Fuente y fecha de corte: Subprocuraduría de Defensoría de Oficio/ Coordinación General de Regiones. Procuraduría Social. Cifras preliminares septiembre 2021.

Nota: El cumplimiento de la meta se encuentra sujeto al número de personas que solicitan el servicio de defensoría pública en materia penal, y se atiende el 100% de los imputados que solicitan el servicio.

En el presente indicador se están reflejando los usuarios asistidos en materia penal, tanto en el Sistema Inquisitivo como en el Nuevo Sistema de Justicia Adversarial.

Desarrollo económico



Temáticas estratégicas

- Desarrollo rural
- Industria
- Energía
- Comercio y servicios
- Turismo
- Competencias y capacidades del capital humano
- Ciencia y tecnología
- Innovación
- Financiamiento para el desarrollo

Indicador de eje

Indicador

Población ocupada con ingresos mayores a los 2 salarios mínimos

Indicador de primer nivel del Plan Estatal de Gobernanza y Desarrollo de Jalisco 2018-2024

Descripción

Este indicador se refiere a la población ocupada de 15 años y más que recibe dos o más salarios mínimos como percepción nominal. Estas personas realizaron algún tipo de actividad económica durante el periodo de referencia, estando en cualquiera de las siguientes situaciones:

- Trabajando por lo menos una hora o un día para producir bienes y/o servicios de manera independiente o subordinada con remuneración.
- Ausente de forma temporal de su trabajo sin interrumpir su vínculo laboral con la unidad económica. Incluye a los ocupados del sector primario que se dedican a la producción para el autoconsumo (excepto la recolección de leña).

Población ocupada con ingresos mayores a los 2 salarios mínimos

2016	2017	2018	2019	2020	Valor vigente 2021	Meta 2021	Reporta
1,970,086	1,957,899	1,905,236	1,751,261	1,497,032	1,316,269	1,964,870	IIEG

Unidad de Medida: Personas

Tendencia deseable: Ascendente

Fuente y fecha de corte: INEGI. Encuesta Nacional de Ocupación y Empleo, México: (ENOEN) II trimestre 2021.

Nota: El valor corresponde a la población ocupada que percibe ingresos arriba de los dos salarios mínimos.

Por la emergencia sanitaria, se cancela la difusión de resultados del segundo trimestre de 2020. (No se cuenta con datos)

Entre las medidas tomadas para contener la pandemia del COVID-19, el Consejo de Salubridad General y la Secretaría de Salud suspendieron el levantamiento de las encuestas en forma presencial; entre ellas la Encuesta Nacional de Ocupación y Empleo (ENOE).

Indicador

Posición en el Índice de Competitividad Estatal del IMCO

Indicador de primer nivel del Plan Estatal de Gobernanza y Desarrollo de Jalisco 2018-2024

Descripción

El indicador mide la posición de los estados en el Índice de Competitividad Estatal (ICE).

El ICE mide la capacidad de los estados para forjar, atraer y retener talento e inversiones. Un estado competitivo es aquel que de modo consistente resulta atractivo para el talento y la inversión, lo que se traduce en mayor productividad y bienestar para sus habitantes.

Para medir esto, el Índice evalúa tanto las capacidades estructurales como coyunturales de los estados. El ICE está compuesto por indicadores, categorizados en 10 subíndices que evalúan distintas dimensiones de la competitividad de los 32 estados del país.

Posición en el Índice de Competitividad Estatal del IMCO

2016	2017	2018	2019	2020	Valor vigente 2021	Meta 2021	Reporta
8	NA	6	NA	NA	5	5	Sedeco

Unidad de Medida: Posición

Tendencia deseable: Descendente

Fuente y fecha de corte: IMCO. Índice de Competitividad Estatal, 2021.

Nota: Los valores reportados son resultado de los índices publicados en los años correspondientes (publicación bienal) conforme la metodología vigente en cada caso. Los índices y subíndices se calculan con base en el procesamiento de datos con dos años de rezago. Para mayor detalle, favor de consultar: <https://imco.org.mx/indices/>

Indicador

Posición en PIB per cápita

Indicador de primer nivel del Plan Estatal de Gobernanza y Desarrollo de Jalisco 2018-2024

Descripción

Posición de Jalisco en el orden de las entidades del país, de mayor a menor, en el PIB per cápita, entendiéndose este último como la suma de bienes y servicios finales producidos en el estado en un año, dividido entre la población promedio del mismo año.

Posición en PIB per cápita

2016	2017	2018	2019	2020	Valor vigente 2021	Meta 2021	Reporta
13	13	13	ND	13	13	12 *No evaluable	IIEG

Unidad de Medida: Posición

Tendencia deseable: Descendente

Fuente y fecha de corte: Instituto de Información Estadística y Geográfica del Estado de Jalisco (IIEG) con datos de INEGI (Sistema de Cuentas Nacionales de México, PIB por entidad federativa a precios corrientes 2019), la Encuesta Nacional de Empleo (ENOE) (Indicadores Estratégicos de Ocupación y Empleo por Entidad federativa, Población total 2019) y el Banco de México (Banxico, Principales Indicadores, Mercado Cambiario, Tipo de Cambio Fix, 2019), (último dato publicado en diciembre de 2020).

Nota: *No evaluable, se refiere a los indicadores que no cuentan con valor actualizado por la fuente original 2021, con fecha de corte al 30 de septiembre, independientemente que algunos casos se proyectó meta 2021 dado que se espera dicha actualización.

La posición reportada en 2020 corresponde al PIB 2019. Último dato publicado por la fuente oficial INEGI en diciembre de 2020.

Temática

Desarrollo rural

Indicador

Caminos rurales rehabilitados respecto al total estatal

Indicador de segundo nivel del Plan Estatal de Gobernanza y Desarrollo de Jalisco 2018-2024

Descripción

El indicador reporta, en porcentaje, la relación de kilómetros de caminos rurales rehabilitados o modernizados por el Gobierno del Estado, a través de la Secretaría de Desarrollo Rural, con respecto a la extensión total de la red de caminos rurales en el estado de Jalisco, la cual es de 19,800 kilómetros.

Caminos rurales rehabilitados respecto al total estatal							
2016	2017	2018	2019	2020	Valor vigente 2021	Meta 2021	Reporta
24.12	24.43	27.74	53.00	106.00	42.33	38.65	Sader
Unidad de Medida: Porcentaje				Tendencia deseable: Ascendente			

Fuente y fecha de corte: Dirección General de Infraestructura Rural. Secretaría de Agricultura y Desarrollo Rural del Gobierno de Jalisco. Información preliminar septiembre 2021.

Nota: El indicador reporta, en porcentaje los kilómetros de caminos rurales rehabilitados o modernizados por el Gobierno del estado con respecto a la extensión de la red de caminos rurales en el Estado de Jalisco, la cual es de 19,800 kilómetros en total de la red de caminos. En lo que va del año, se ha logrado rehabilitar 8 mil 382 kilómetros de caminos rurales, representando el 42.33% del total de la red de caminos rurales en el estado de Jalisco. El Gobierno del Estado trabaja a través del Programa "A Toda Máquina" para la rehabilitación de caminos en todo el estado; gracias a este programa se supero la meta establecida un 10% para este 2021.

Cifras preliminares 2021, los datos están en un constante proceso de revisión y verificación, puede haber ajustes puntuales.

A diferencia de los datos estatales, los desagregados municipales se presentan en kilómetros, como unidad de medida. Aunque, por imposibilidad de doble programación en plataforma, puede aparecer "porcentaje" como etiqueta para los datos municipales.

El desagregado municipal, la SADER registra la información conforme es recibida de los municipios, sin embargo, es posible que, al momento del registro, algunos municipios no hayan entregado la información y esta se actualiza en el mes en que se recibe.

Indicador

Porcentaje de la población ocupada que labora en el sector primario que recibe más de tres salarios mínimos

Indicador de segundo nivel del Plan Estatal de Gobernanza y Desarrollo de Jalisco 2018-2024

Descripción

Se refiere a la población ocupada de 15 años y más dentro del sector primario, (agricultura, ganadería, silvicultura, caza y pesca) que recibe como ingreso más de tres salarios mínimos.

Porcentaje de la población ocupada que labora en el sector primario que recibe más de tres salarios mínimos

2016	2017	2018	2019	2020	Valor vigente 2021	Meta 2021	Reporta
12.20	7.20	12.30	5.20	5.10	6.70	15.49	IEEG

Unidad de Medida: Porcentaje

Tendencia deseable: Ascendente

Fuente y fecha de corte: INEGI. Encuesta Nacional de Ocupación y Empleo, México: (ENOEN) II trimestre 2021.

Nota: El valor reportado corresponde al porcentaje de población ocupada dentro de sector primario que percibe ingresos mayores a los 3 salarios mínimos.

Por la emergencia sanitaria, se cancela la difusión de resultados del segundo trimestre de 2020. (No Disponible)

Entre las medidas tomadas para contener la pandemia del COVID-19, el Consejo de Salubridad General y la Secretaría de Salud suspendieron el levantamiento de las encuestas en forma presencial; entre ellas la Encuesta Nacional de Ocupación y Empleo (ENOE).

Debido a los incrementos en el salario mínimo, el punto de corte de 3 salarios mínimos se hizo mayor. Esto significa que un mayor número de personas caen por debajo del punto de corte, lo que redujo el porcentaje de la población que gana más de 3 salarios mínimos. Si el salario mínimo sigue aumentando, este indicador seguirá cayendo.

Indicador

Porcentaje de participación en el PIB agropecuario nacional

Indicador de segundo nivel del Plan Estatal de Gobernanza y Desarrollo de Jalisco 2018-2024

Descripción

El porcentaje de participación del PIB agropecuario de Jalisco sobre el nacional representa la parte del total nacional en el área de producción agropecuaria que aporta el estado de forma anual.

Porcentaje de participación en el PIB agropecuario nacional

2016	2017	2018	2019	2020	Valor vigente 2021	Meta 2021	Reporta
11.48	11.48	11.74	ND	11.97	11.97	12.36 *No evaluable	IEEG

Unidad de Medida: Porcentaje

Tendencia deseable: Ascendente

Fuente y fecha de corte: INEGI, Sistema de Cuentas Nacionales de México. Producto Interno Bruto por Entidad Federativa, 2019. Último dato publicado en diciembre 2020.

Nota: * No evaluable, se refiere a los indicadores que no cuentan con valor actualizado por la fuente original 2021, con fecha de corte al 30 de septiembre, independientemente que algunos casos se proyectó meta 2021 dado que se espera dicha actualización.

El valor reportado corresponde al PIB 2019, último dato publicado en diciembre de 2020 por la fuente oficial INEGI.

Indicador

Crías de peces dulceacuícolas producidas en centros que administra el gobierno del estado

Indicador complementario de MIDE Jalisco

Descripción

El indicador refleja la producción de crías de peces dulceacuícolas a través de las unidades piscícolas que administra el Gobierno del Estado en Huejúcar, Mazamitla, Tapalpa, Teocaltiche, Tuxpan, Yahualica de González Gallo y Tizapán el Alto. Dicha producción tiene la finalidad de satisfacer las necesidades de los pescadores en el repoblamiento de los embalses, así como de los acuicultores en el abastecimiento de insumos biológicos a proyectos productivos.

Crías de peces dulceacuícolas producidas en centros que administra el gobierno del estado							
2016	2017	2018	2019	2020	Valor vigente 2021	Meta 2021	Reporta
5,624,850	5,292,460	6,626,150	8,297,500	9,342,750	6,810,350	10,519,672	Sader
Unidad de Medida: Crías de peces				Tendencia deseable: Ascendente			

Fuente y fecha de corte: Base de datos de la Dirección de Área de Acuicultura y Pesca de la Secretaría de Agricultura y Desarrollo Rural (SADER) del Estado de Jalisco; (Información preliminar septiembre 2021).

Nota: Jalisco cuenta con siete unidades de producción piscícola (UPP) en todo el estado, dedicadas a la producción de crías de peces dulceacuícolas destinadas al repoblamiento de bordos y presas, facilitando el insumo biológico a granjas acuícolas, teniendo una cobertura en 79 municipios de Jalisco y en los estados colindantes de Nayarit y Zacatecas. En lo que va del año se han logrado producir un total de 6 millones 810 mil 350 crías de peces en las UPP del estado.

Indicador

Hectáreas bajo esquema de cultivo protegido

Indicador complementario de MIDE Jalisco

Descripción

Este indicador refleja el número de hectáreas establecidas bajo el esquema de cultivo protegido en el estado de Jalisco en el año, de acuerdo con el último padrón de invernaderos publicado y a la estrategia estatal de construcción de agroparques, así como datos de programas de apoyo para el equipamiento e infraestructura para la agricultura protegida.

Hectáreas bajo esquema de cultivo protegido							
2016	2017	2018	2019	2020	Valor vigente 2021	Meta 2021	Reporta
3,780.98	5,971.61	8,313.23	9,490.74	ND	9,490.74	10,835 *No evaluable	Sader
Unidad de Medida: Hectáreas				Tendencia deseable: Ascendente			

Fuente y fecha de corte: Padrón de Invernaderos 2019, Servicio de Información Agroalimentaria y Pesquera (SIAP); Dirección General de Fomento Agropecuario Hortofrutícola, Secretaría estatal de Agricultura y Desarrollo Rural (SADER Jalisco) y Fideicomiso de Riesgo Compartido (Firco).

Nota: * No evaluable, se refiere a los indicadores que no cuentan con valor actualizado por la fuente original 2021, con fecha de corte al 30 de septiembre, independientemente que algunos casos se proyectó meta 2021 dado que se espera dicha actualización.

El cultivo protegido comprende distintas tecnologías correspondientes a casa sombra, macrotúnel, cubiertas plásticas e invernaderos. Jalisco cuenta con un total de 9,490.74 hectáreas sembradas bajo cultivo protegido. Se espera la publicación de los anuarios estadísticos actualizados para finales del año.

Indicador

Hectáreas con riego tecnificado

Indicador complementario de MIDE Jalisco

Descripción

Este indicador refleja el total acumulado de superficie con riego tecnificado en el estado, en hectáreas. La tecnificación se realiza mediante el establecimiento de equipos para riego (alta y baja presión, presurizado, semipresurizado, por goteo, aspersión, microaspersión, tubería y válvula, entre otros) e incluye equipamiento de la fuente de abastecimiento en proyectos integrales. Las acciones se realizan con recursos estatales y programas en conjunto con la federación.

Hectáreas con riego tecnificado							
2016	2017	2018	2019	2020	Valor vigente 2021	Meta 2021	Reporta
122,216.65	124,047.00	126,112.00	127,736.93	127,942.37	127,942.37	128,148.00 *No evaluable	Sader
Unidad de Medida: Hectáreas				Tendencia deseable: Ascendente			

Fuente y fecha de corte: Dirección General de Infraestructura Rural, Secretaría estatal de Agricultura y Desarrollo Rural (SADER Jalisco) 2020.

Nota: *No evaluable, se refiere a los indicadores que no cuentan con valor actualizado por la fuente original 2021, con fecha de corte al 30 de septiembre, independientemente que algunos casos se proyectó meta 2021 dado que se espera dicha actualización.

Jalisco cuenta con 127,942.37 hectáreas de riego tecnificado con corte a diciembre 2020.

Indicador

Personas en el medio rural capacitadas

Indicador complementario de MIDE Jalisco

Descripción

El indicador mide el número de productores y habitantes de zonas rurales que han sido capacitados en distintos temas de utilidad para actividades productivas. La capacitación es fundamental para detonar el aprovechamiento de la infraestructura, equipamiento y la autogestión del desarrollo.

Personas en el medio rural capacitadas							
2016	2017	2018	2019	2020	Valor vigente 2021	Meta 2021	Reporta
19,672	20,313	25,133	26,397	27,801	19,170	30,510	Sader
Unidad de Medida: Personas				Tendencia deseable: Ascendente			

Fuente y fecha de corte: Dirección General de Fomento Agropecuario y Sustentabilidad; Coordinación de Extensionismo y Capacitación Rural; Secretaría de Agricultura y Desarrollo Rural. SADER, Jalisco: Información preliminar septiembre 2021.

Nota: El indicador mide el número de productores y habitantes de zonas rurales que han sido capacitados en distintos temas de utilidad para actividades productivas. La capacitación es fundamental para detonar el aprovechamiento de la infraestructura, equipamiento y la auto gestión del desarrollo. Por efectos de la pandemia Covid-19 el programa se ha visto afectado, su avance es más lento dado los aforos permitidos en las regiones, por lo que se espera al cierre del año un avance mayor para cumplimiento de la meta.

Indicador

Porcentaje de cabezas analizadas para detectar tuberculosis

Indicador complementario de MIDE Jalisco

Descripción

El indicador refleja el porcentaje de la población de bovinos que ha sido probada para verificar la presencia de la enfermedad en los animales (reactores a la tuberculosis bovina). Aquellos que resultan positivos son los que se eliminarán en rastros y se procede a la indemnización para el productor. Es importante señalar que en el caso de tuberculosis no existe vacuna para bovinos.

Porcentaje de cabezas analizadas para detectar tuberculosis							
2016	2017	2018	2019	2020	Valor vigente 2021	Meta 2021	Reporta
11.23	15.20	9.90	10.90	13.51	13.51	12.00 *No evaluable	Sader
Unidad de Medida: Porcentaje				Tendencia deseable: Ascendente			

Fuente y fecha de corte: Comité Estatal de Fomento y Protección Pecuaria de Estado de Jalisco. 2020.

Nota: *No evaluable, se refiere a los indicadores que no cuentan con valor actualizado por la fuente original 2021, con fecha de corte al 30 de septiembre, independientemente que algunos casos se proyectó meta 2021 dado que se espera dicha actualización.

La información de 2020 se actualizó de forma reciente debido al corte estadístico del sector.

Indicador

Rastros y plantas TIF en operación

Indicador complementario de MIDE Jalisco

Descripción

El indicador muestra el número de rastros y plantas procesadoras de productos cárnicos con certificación Tipo Inspección Federal (TIF), diseñados, construidos y equipados bajo normas federales para dar valor agregado a los productos. El número refiere el inventario de rastros y plantas existentes en Jalisco, de propiedad pública o privada y no necesariamente con infraestructura realizada por el Gobierno.

Rastros y plantas TIF en operación							
2016	2017	2018	2019	2020	Valor vigente 2021	Meta 2021	Reporta
36	37	37	38	38	38	39	Sader
Unidad de Medida: Rastros y/o plantas				Tendencia deseable: Ascendente			

Fuente y fecha de corte: SADER, México. Inventario Servicio Nacional de Sanidad, Inocuidad y Calidad Agroalimentaria. Información preliminar septiembre 2021.

Indicador

Unidades rurales económicas apoyadas con activos productivos

Indicador complementario de MIDE Jalisco

Descripción

El presente indicador cuantifica las unidades productivas apoyadas con el Programa de Adquisición de Activos Productivos en Jalisco. El objetivo del programa es capitalizar a los productores con maquinaria, equipo, material genético e infraestructura.

Unidades rurales económicas apoyadas con activos productivos							
2016	2017	2018	2019	2020	Valor vigente 2021	Meta 2021	Reporta
4,348	2,498	2,526	1,153	2,692	3,490	2,968	Sader
Unidad de Medida: Unidades				Tendencia deseable: Ascendente			

Fuente y fecha de corte: Secretaría de Agricultura y Desarrollo Rural del Estado de Jalisco. Listado de Beneficiarios; cifras preliminares septiembre 2021.

Nota: Con el objetivo de capitalizar a los productores con maquinaria, equipo, material genético e infraestructura a través del apoyo a proyectos productivos agrícolas, pecuarios, acuicultura y pesca, así como bodegas, invernaderos, corrales de manejo, geomembranas, implementos agrícolas, tractores y sementales, se implementaron diferentes programas de apoyo a productores del campo.

Indicador

Valor de la producción agrícola

Indicador complementario de MIDE Jalisco

Descripción

Este dato estadístico mide el valor de la producción anual agrícola en el estado de Jalisco en pesos, a precios corrientes. El valor de producción refleja, para la suma de los productos agrícolas cíclicos y perennes, el precio promedio multiplicado por el volumen producido.

Valor de la producción agrícola							
2016	2017	2018	2019	2020	Valor vigente 2021	Meta 2021	Reporta
45,506,922	57,465,669	66,913,175	77,154,603	80,000,321	80,000,321	82,950,998 *No evaluable	Sader

Unidad de Medida: Miles de pesos Tendencia deseable: Ascendente

Fuente y fecha de corte: SADER, Federal. Anuarios Estadísticos, 2020; publicados por el Servicio de Información Agroalimentaria y Pesquera (último dato publicado en 2020).

Nota: *No evaluable, se refiere a los indicadores que no cuentan con valor actualizado por la fuente original 2021, con fecha de corte al 30 de septiembre, independientemente que algunos casos se proyectó meta 2021 dado que se espera dicha actualización.

La publicación de 2020 se elabora con datos 2019.

El valor actual corresponde al último dato estadístico reportado por el Servicio de Información Agroalimentaria y Pesquera (SIAP), Cierre de producción agrícola por estado. El valor de la producción agrícola es una estadística y no un indicador de la gestión gubernamental.

Indicador

Valor de la producción pecuaria

Indicador complementario de MIDE Jalisco

Descripción

Este dato estadístico mide el valor de la producción pecuaria anual en pesos, en el estado de Jalisco, a precios corrientes. El valor de producción refleja la suma de los productos pecuarios: el precio promedio multiplicado por el volumen de producción de los distintos productos de origen animal.

Valor de la producción pecuaria							
2016	2017	2018	2019	2020	Valor vigente 2021	Meta 2021	Reporta
76,723,114	83,273,695	89,515,106	96,765,043	100,806,936	100,806,936	107,109,973 *No evaluable	Sader
Unidad de Medida: Miles de pesos				Tendencia deseable: Ascendente			

Fuente y fecha de corte: SADER, Federal. Anuarios Estadísticos 2020; publicados por el Servicio de Información Agroalimentaria y Pesquera.

Nota: *No evaluable, se refiere a los indicadores que no cuentan con valor actualizado por la fuente original 2021, con fecha de corte al 30 de septiembre, independientemente que algunos casos se proyectó meta 2021 dado que se espera dicha actualización.

La publicación de 2020 se elabora con datos 2019.

El valor reportado corresponde al último dato publicado por el Servicio de Información Agroalimentaria y Pesquera (SIAP) 2020; considerando el valor de la producción carne en canal, leche y otros productos. El valor de la producción es una estadística y no un indicador de la gestión gubernamental. La actividad pecuaria en la entidad es la más importante a nivel nacional, ocupando el primer lugar en la producción de leche, huevo para plato, carne en canal de ave, porcinos y segundo lugar de carne en canal de bovino. Se espera publicar valor actualizado en el mes de noviembre del presente año de acuerdo con la publicación de los anuarios estadísticos por parte de las fuentes oficiales de la federación.

Indicador

Volumen de la producción pesquera

Indicador complementario de MIDE Jalisco

Descripción

Este dato estadístico mide el valor de la producción pesquera anual en peso vivo en toneladas, en el estado de Jalisco. El valor de producción refleja la suma de los productos pesqueros: el peso de todos los productos reflejado en toneladas.

Volumen de la producción pesquera							
2016	2017	2018	2019	2020	Valor vigente 2021	Meta 2021	Reporta
55,680.34	61,841.44	56,878.05	30,004	ND	30,004	35,199 *No evaluable	Sader
Unidad de Medida: Toneladas				Tendencia deseable: Ascendente			

Fuente y fecha de corte: Producción Pesquera por Estado, Servicio de Información Agroalimentaria y Pesquera (SIAP) y CONAPESCA. México: 2019.

Nota: *No evaluable, se refiere a los indicadores que no cuentan con valor actualizado por la fuente original 2021, con fecha de corte al 30 de septiembre, independientemente que algunos casos se proyectó meta 2021 dado que se espera dicha actualización.

Se actualizaron las cifras de 2011 a 2019, dado que la fuente oficial realizó ajustes a sus informes.

Temática

Industria

Indicador

Inversión extranjera directa

Indicador de segundo nivel del Plan Estatal de Gobernanza y Desarrollo de Jalisco 2018-2024

Descripción

Este indicador contempla el monto total del valor de la inversión extranjera directa captada en el estado de Jalisco.

Inversión extranjera directa							
2016	2017	2018	2019	2020	Valor vigente 2021	Meta 2021	Reporta
1,812.3	1,302.9	842.6	1,554.9	2,152.0	874.7	1,350.0	Sedeco
Unidad de Medida: Millones de dólares				Tendencia deseable: Ascendente			

Fuente y fecha de corte: Dirección General de Inversión Extranjera de la Secretaría de Economía, Estadística oficial de los flujos de Inversión Extranjera Directa hacia México, Cifras al II Trimestre 2021.

Nota: Cifras preliminares al II Trimestre de 2021.

Indicador

Participación en exportaciones totales nacionales

Indicador de segundo nivel del Plan Estatal de Gobernanza y Desarrollo de Jalisco 2018-2024

Descripción

Este indicador se refiere a la participación porcentual de las exportaciones de Jalisco sobre las exportaciones a nivel nacional.

Participación en exportaciones totales nacionales							
2016	2017	2018	2019	2020	Valor vigente 2021	Meta 2021	Reporta
12.66	11.82	5.27	ND	5.37	5.37	5.69 *No evaluable	IIEG
Unidad de Medida: Porcentaje				Tendencia deseable: Ascendente			

Fuente y fecha de corte: INEGI. Exportaciones Trimestrales por Entidad Federativa. IV Trimestre 2020.

Nota: *No evaluable, se refiere a los indicadores que no cuentan con valor actualizado por la fuente original 2021, con fecha de corte al 30 de septiembre, independientemente que algunos casos se proyectó meta 2021 dado que se espera dicha actualización.

El dato corresponde a la participación de las exportaciones de Jalisco al total nacional.

Indicador

Posición en el Subíndice Sectores Precusores del Índice de Competitividad, IMCO

Indicador de segundo nivel del Plan Estatal de Gobernanza y Desarrollo de Jalisco 2018-2024

Descripción

Según la fuente oficial (IMCO), esta variable es un índice que se construye mediante los sistemas que lideran el crecimiento y desarrollo de una economía, en una región. Considera variables tales como la telefonía fija y móvil; internet, telecomunicaciones; transporte, infraestructura terrestre, así como información sobre el sistema financiero. Esta variable se muestra como el lugar que ocupa Jalisco a nivel nacional.

Posición en el Subíndice Sectores Precusores del Índice de Competitividad, IMCO

2016	2017	2018	2019	2020	Valor vigente 2021	Meta 2021	Reporta
3	NA	5	NA	3	2	5	IEEG

Unidad de Medida: Posición

Tendencia deseable: Descendente

Fuente y fecha de corte: IMCO; Instituto Mexicano para la Competitividad, A.C. Índice de Competitividad Estatal 2021.

Nota: El subíndice de Sectores precusores de clase mundial (Precusores) engloba elementos relacionados con los sectores financiero, de telecomunicaciones y de transporte, considera indicadores relacionados con el acceso a internet, las vías físicas de comunicación, ya sea aéreas, marítimas o terrestres, y el uso y acceso a los servicios financieros.

Último dato publicado por la fuente oficial IMCO 2021.

Temática

Energía

Indicador

Incremento de la generación eléctrica en función a la demanda del estado

Indicador de segundo nivel del Plan Estatal de Gobernanza y Desarrollo de Jalisco 2018-2024

Descripción

Muestra el porcentaje de generación de energía eléctrica en función a la demanda.

Incremento de la generación eléctrica en función a la demanda del estado

2016	2017	2018	2019	2020	Valor vigente 2021	Meta 2021	Reporta
ND	ND	21	23	65	73	60	AEEJ

Unidad de Medida: Porcentaje

Tendencia deseable: Ascendente

Fuente y fecha de corte: Elaboración propia, a partir de permisos de generación de la Comisión Reguladora de Energía (CRE) y del PRODESEN publicado por la Secretaría de Energía (SENER), 2021. Cifras preliminares a septiembre de 2021.

Nota: Cifras preliminares al 30 de septiembre de 2021.

Indicador

Mitigación de emisiones por generación de energía limpia y medidas de eficiencia energética

Indicador de segundo nivel del Plan Estatal de Gobernanza y Desarrollo de Jalisco 2018-2024

Descripción

Presenta las Mt CO2 mitigadas con respecto a las emisiones generadas por una central convencional.

Mitigación de emisiones por generación de energía limpia y medidas de eficiencia energética

2016	2017	2018	2019	2020	Valor vigente 2021	Meta 2021	Reporta
ND	ND	1.6371	2.5000	2.7200	3.4400	2.9300	AEEJ

Unidad de Medida: Mt de CO2

Tendencia deseable: Ascendente

Fuente y fecha de corte: Elaboración propia, a partir de información proporcionada por el registro nacional de emisiones de la Secretaría de Medio Ambiente y Recursos Naturales, 2021. Cifras preliminares a septiembre de 2021.

Nota: Cifras preliminares al 30 de septiembre de 2021.

Temática

Comercio y servicios

Indicador

Posición del indicador subnacional de mejora regulatoria

Indicador de segundo nivel del Plan Estatal de Gobernanza y Desarrollo de Jalisco 2018-2024

Descripción

El Indicador Subnacional de Mejora Regulatoria (ISMR) es una herramienta que mide, evalúa y propone acciones concretas en la implementación de la política de mejora regulatoria en las 32 entidades federativas del país, así como en los municipios.

Posición del indicador subnacional de mejora regulatoria							
2016	2017	2018	2019	2020	Valor vigente 2021	Meta 2021	Reporta
NA	4	8	10	10	10	5 *No evaluable	Sedeco

Unidad de Medida: Posición Tendencia deseable: Descendente

Fuente y fecha de corte: Observatorio Nacional de Mejora Regulatoria, Reporte Estatal del Indicador Subnacional de Mejora Regulatoria, México: 2019.

Nota: *No evaluable, se refiere a los indicadores que no cuentan con valor actualizado por la fuente original 2021, con fecha de corte al 30 de septiembre, independientemente que algunos casos se proyectó meta 2021 dado que se espera dicha actualización.

El valor 2020, corresponde a la publicación del indicador subnacional de mejora regulatoria, 2019 publicado a principios de 2020.

Indicador

Posición respecto a la facilidad para abrir una empresa

Indicador de segundo nivel del Plan Estatal de Gobernanza y Desarrollo de Jalisco 2018-2024

Descripción

Índice publicado por el Banco Mundial en el documento “Doing Business” que se conforma por el número de trámites, tiempo en días y costo como porcentaje del PIB per cápita que se requiere para abrir una empresa.

Posición respecto a la facilidad para abrir una empresa

2016	2017	2018	2019	2020	Valor vigente 2021	Meta 2021	Reporta
15	NA	NA	NA	NA	15	13 *No evaluable	Sedeco

Unidad de Medida: Posición

Tendencia deseable: Descendente

Fuente y fecha de corte: Banco Mundial, Doing Business 2016.

Nota: *No evaluable, se refiere a los indicadores que no cuentan con valor actualizado por la fuente original 2021, con fecha de corte al 30 de septiembre, independientemente que algunos casos se proyectó meta 2021 dado que se espera dicha actualización.

Este rubro se deriva del estudio "Doing Business", en México, reporte subnacional del Banco Mundial 2016, el cual se publicaba bienalmente.

Histórico de Publicaciones Doing Business en México: 2006, 2007, 2009, 2012, 2014 y 2016.

Indicador

Productividad por hora trabajada

Indicador de segundo nivel del Plan Estatal de Gobernanza y Desarrollo de Jalisco 2018-2024

Descripción

Productividad es la capacidad de producir más con los mismos recursos. Por lo general se mide como el incremento de la producción que no puede explicarse por mayor acumulación de recursos. Sin embargo, también puede medirse con un enfoque puramente laboral: lo que un trabajador puede producir con una hora de su trabajo.

Productividad por hora trabajada

2016	2017	2018	2019	2020	Valor vigente 2021	Meta 2021	Reporta
167.42	172.84	167.31	165.00	163.00	163.00	180.75 *No evaluable	IIEG

Unidad de Medida: Pesos

Tendencia deseable: Ascendente

Fuente y fecha de corte: México Cómo Vamos, Semáforos económicos estatales, IV trimestre 2020.

Nota: *No evaluable, se refiere a los indicadores que no cuentan con valor actualizado por la fuente original 2021, con fecha de corte al 30 de septiembre, independientemente que algunos casos se proyectó meta 2021 dado que se espera dicha actualización.

El valor reportado corresponde a pesos producidos por hora trabajada. Nota: No se cuenta con datos del III trimestre 2020.

Indicador

Porcentaje de empleo formal al interior del estado

Indicador complementario de MIDE Jalisco

Descripción

Proporción que representan los trabajadores asegurados fuera de la ZMG con respecto al total de trabajadores asegurados de Jalisco.

Porcentaje de empleo formal al interior del estado							
2016	2017	2018	2019	2020	Valor vigente 2021	Meta 2021	Reporta
22.03	22.18	22.38	22.86	23.09	23.34	23.24	Sedeco
Unidad de Medida: Porcentaje				Tendencia deseable: Ascendente			

Fuente y fecha de corte: Sedeco con datos del Instituto Mexicano del Seguro Social, México, Cifras preliminares agosto 2021.

Indicador

Porcentaje de empleos formales con remuneración mayor a tres salarios mínimos en las Pymes

Indicador complementario de MIDE Jalisco

Descripción

Se refiere a la proporción de empleos formales con remuneración mayor a tres salarios mínimos en las Pymes, con respecto al total de empleos formales en Pymes.

Porcentaje de empleos formales con remuneración mayor a tres salarios mínimos en las Pymes							
2016	2017	2018	2019	2020	Valor vigente 2021	Meta 2021	Reporta
34.07	27.78	30.12	26.48	22.01	19.20	24.25	Sedeco
Unidad de Medida: Porcentaje				Tendencia deseable: Ascendente			

Fuente y fecha de corte: Sedeco, con datos del Instituto Mexicano del Seguro Social. Cifras preliminares agosto 2021.

Indicador

Porcentaje de variación del Índice Trimestral de la Actividad Económica Estatal

Indicador complementario de MIDE Jalisco

Descripción

Variación anual del Indicador Trimestral de la Actividad Económica Estatal (ITAEE), el cual es un indicador de coyuntura cuyo propósito es facilitar el seguimiento de la economía de los estados del país, ofreciendo un panorama general de la situación y evolución macroeconómica. El indicador satisface la necesidad de disponer de datos que permitan examinar el desempeño trimestral de las entidades federativas, al tiempo que pretende la confiabilidad y comparabilidad en los resultados alcanzados y evolución macroeconómica.

Porcentaje de variación del Índice Trimestral de la Actividad Económica Estatal							
2016	2017	2018	2019	2020	Valor vigente 2021	Meta 2021	Reporta
6.20	2.50	2.60	0.20	-2.10	0.30	1.83	IEEG
Unidad de Medida: Porcentaje				Tendencia deseable: Ascendente			

Fuente y fecha de corte: IIEG; Instituto de Información Estadística y Geográfica con datos de INEGI, I trimestre de 2021.

Nota: El porcentaje corresponde a la variación anual.

Se ajustaron los valores de los primeros tres trimestres del año 2020.

Indicador

Posición con respecto a la facilidad para hacer cumplir contratos

Indicador complementario de MIDE Jalisco

Descripción

Este indicador muestra la posición de Jalisco a nivel nacional con respecto a la facilidad de hacer cumplir los contratos en función del tiempo (días), costo (porcentaje de la deuda) y un índice de complejidad que va de 0 a 100, donde 0 es lo menos complejo y 100 lo más complejo.

Posición con respecto a la facilidad para hacer cumplir contratos

2016	2017	2018	2019	2020	Valor vigente 2021	Meta 2021	Reporta
11	NA	NA	NA	NA	11	10 *No evaluable	Sedeco

Unidad de Medida: Posición

Tendencia deseable: Descendente

Fuente y fecha de corte: Banco Mundial y la Corporación Financiera Internacional. Doing Business Subnational Reports. El reporte sobre México es del año 2016.

Nota: *No evaluable, se refiere a los indicadores que no cuentan con valor actualizado por la fuente original 2021, con fecha de corte al 30 de septiembre, independientemente que algunos casos se proyectó meta 2021 dado que se espera dicha actualización.

La tabla establece la posición de Jalisco respecto al resto de las entidades federativas en México, utilizando como punto de referencia para el estudio y fuente de los indicadores, la ciudad de Guadalajara, Jalisco, ya que el Banco Mundial toma como estudio del caso, la ciudad más poblada para cada una de las 32 entidades federativas; basándose en leyes y regulaciones federales, estatales y municipales, así como en requisitos o trámites administrativos. En general, son 38 los procedimientos para hacer cumplir los contratos en México, siendo este número igual para todo el territorio por el carácter federal de las leyes que regulan el proceso mercantil. Asimismo, de conformidad a este estudio, en México se requiere en promedio casi 1 año para forzar judicialmente el cumplimiento de un contrato.

Indicador

Posición en el PIB nacional

Indicador complementario de MIDE Jalisco

Descripción Este indicador muestra el lugar que ocupa la entidad a nivel nacional con respecto al valor total de su Producto Interno Bruto a valores básicos.

Posición en el PIB nacional

2016	2017	2018	2019	2020	Valor vigente 2021	Meta 2021	Reporta
4	4	4	ND	4	4	4 *No evaluable	IIEG

Unidad de Medida: Posición

Tendencia deseable: Descendente

Fuente y fecha de corte: IIEG; Instituto de Información Estadística y Geográfica del Estado de Jalisco con datos de Cuentas Nacionales 2019. INEGI (último dato publicado en diciembre de 2020).

Nota: *No evaluable, se refiere a los indicadores que no cuentan con valor actualizado por la fuente original 2021, con fecha de corte al 30 de septiembre, independientemente que algunos casos se proyectó meta 2021 dado que se espera dicha actualización.

La posición reportada en 2020 corresponde al PIB 2019. Último dato publicado por la fuente oficial INEGI en diciembre de 2020.

Indicador

Variación en el número de empresas

Indicador complementario de MIDE Jalisco

Descripción

Mide la variación de unidades económicas en la entidad con base en la información presentada en el DENUE, mediante el diferencial de las unidades económicas de Jalisco con respecto al número de unidades económicas del periodo inmediato anterior de la entidad.

Variación en el número de empresas							
2016	2017	2018	2019	2020	Valor vigente 2021	Meta 2021	Reporta
9,352	1,834	1,793	4,314	5,174	-888	5,175	Sedeco
Unidad de Medida: Empresas				Tendencia deseable: Ascendente			

Fuente y fecha de corte: SEDECO con datos de Directorio Estadístico Nacional de Unidades Económicas del INEGI. México cifras preliminares abril 2021.

Nota: Derivado de las acciones para hacer frente a la pandemia se registraron afectaciones económicas que detonaron el cierre de empresas, por lo que se registra disminución de unidades económicas en la entidad.

La información oficial se actualiza dos veces al año.

Temática

Turismo

Indicador

Afluencia turística extranjera

Indicador de segundo nivel del Plan Estatal de Gobernanza y Desarrollo de Jalisco 2018-2024

Descripción

La afluencia turística extranjera es el número de turistas que visitaron Jalisco procedentes de otros países del mundo.

Afluencia turística extranjera							
2016	2017	2018	2019	2020	Valor vigente 2021	Meta 2021	Reporta
3,912,860	4,026,800	3,949,294	4,473,405	1,913,954	1,255,800	4,284,744	Sectur
Unidad de Medida: Personas				Tendencia deseable: Ascendente			

Fuente y fecha de corte: Secretaría de Turismo, Gobierno de Jalisco. Cifras preliminares agosto 2021.

Nota: Se reporta el avance acumulado al mes de referencia. Solo se consideran los siguientes destinos: Puerto Vallarta, ZMG, Costalegre, Chapala y San Juan de los Lagos.

Los valores registrados muestran un comportamiento "atípico" en virtud de factores sanitarios (COVID-19), por ello las cantidades reflejadas tienen una disminución en comparación a cifras históricas.

Indicador

Afluencia turística nacional

Indicador de segundo nivel del Plan Estatal de Gobernanza y Desarrollo de Jalisco 2018-2024

Descripción

La afluencia turística nacional es el número de turistas de origen nacional que se desplazan por algún motivo de su lugar de origen hacia alguno de los destinos turísticos de la entidad.

Afluencia turística nacional							
2016	2017	2018	2019	2020	Valor vigente 2021	Meta 2021	Reporta
21,921,250	22,594,697	21,536,388	26,801,143	11,385,934	9,515,588	24,304,775	Sectur
Unidad de Medida: Personas				Tendencia deseable: Ascendente			

Fuente y fecha de corte: Secretaría de Turismo, Gobierno de Jalisco, Cifras preliminares agosto 2021.

Nota: Se reporta el avance acumulado al mes de referencia. Solo se consideran los siguientes destinos: Puerto Vallarta, ZMG, Costalegre, Chapala y San Juan de los Lagos.

Los valores registrados muestran un comportamiento "atípico" en virtud de factores sanitarios (COVID-19), por ello las cantidades reflejadas tienen una disminución en comparación a cifras históricas.

Indicador

PIB Estatal del Sector Turístico

Indicador de segundo nivel del Plan Estatal de Gobernanza y Desarrollo de Jalisco 2018-2024

Descripción

El PIBT es un indicador aproximado que representa el valor de todos los bienes, servicios y actividades finales específicamente del sector turismo, generados por el estado en un periodo de tiempo determinado. Tiene como objetivo reflejar crecimiento del sector turístico, siempre y cuando sea mayor el valor al registrado en el año base.

PIB Estatal del Sector Turístico							
2016	2017	2018	2019	2020	Valor vigente 2021	Meta 2021	Reporta
ND	ND	152,900	156,471	66,499	66,499	159,884.2 *No evaluable	Sectur

Unidad de Medida: Millones de pesos Tendencia deseable: Ascendente

Fuente y fecha de corte: Secretaría de Turismo del estado de Jalisco con base en datos proporcionados de la Cuenta satélite del Turismo de México, del INEGI, y OMT, 2020.

Nota: *No evaluable, se refiere a los indicadores que no cuentan con valor actualizado por la fuente original 2021, con fecha de corte al 30 de septiembre, independientemente que algunos casos se proyectó meta 2021 dado que se espera dicha actualización.

Los valores expresados en este reporte son estimaciones propias de la SECTURJAL con base en información de la Cuenta Satélite del Turismo del INEGI. Considerando los valores del PIB Turístico Nacional que da a conocer INEGI de manera anual.

Indicador

Arribos por actividad aeroportuaria

Indicador complementario de MIDE Jalisco

Descripción

La actividad aeroportuaria corresponde al total de llegadas de vuelos nacionales e internacionales que arriban a los aeropuertos de la AMG y Puerto Vallarta.

Arribos por actividad aeroportuaria							
2016	2017	2018	2019	2020	Valor vigente 2021	Meta 2021	Reporta
81,133	86,187	91,582	89,478	58,371	50,927	74,521	Sectur

Unidad de Medida: Arribos Tendencia deseable: Ascendente

Fuente y fecha de corte: S.C.T (Secretaría de Comunicaciones y Transportes), G.A.P. (Grupo Aeroportuario del Pacífico). Gerencia de Operaciones. México: Cifras preliminares agosto 2021.

Nota: Se reporta el avance acumulado al mes de referencia. Incluye vuelos de llegada a los aeropuertos internacionales de Puerto Vallarta y Guadalajara.

Los valores registrados muestran un comportamiento "atípico" en virtud de factores sanitarios (COVID-19), por ello las cantidades reflejadas tienen una disminución en comparación a cifras históricas.

Indicador

Índice de oferta de asientos de avión en vuelos

Indicador complementario de MIDE Jalisco

Descripción

Este indicador mide el incremento de la oferta de asientos en vuelos de llegada a los aeropuertos de Jalisco. Un valor mayor a la línea base del indicador refleja mayor conectividad con los mercados emisores de turistas nacionales e internacionales.

Índice de oferta de asientos de avión en vuelos							
2016	2017	2018	2019	2020	Valor vigente 2021	Meta 2021	Reporta
154.17	163.56	186.11	193.47	79.26	79.26	138.06 *No evaluable	Sectur
Unidad de Medida: Porcentaje				Tendencia deseable: Ascendente			

Fuente y fecha de corte: Grupo Aeroportuario del Pacífico (GAP), 2020.

Nota: *No evaluable, se refiere a los indicadores que no cuentan con valor actualizado por la fuente original 2021, con fecha de corte al 30 de septiembre, independientemente que algunos casos se proyectó meta 2021 dado que se espera dicha actualización.

Este indicador es un índice de base 100 que mide el incremento de la oferta de asientos en vuelos de llegada del año que se reporta respecto al año base 2012, por lo que no se mide de forma mensual y la proyección de la meta solo puede ser anual. El valor indicado corresponde al año 2020.

Indicador

Porcentaje de ocupación hotelera

Indicador complementario de MIDE Jalisco

Descripción

Es el porcentaje promedio de cuartos ocupados mensualmente en el estado.

Porcentaje de ocupación hotelera							
2016	2017	2018	2019	2020	Valor vigente 2021	Meta 2021	Reporta
55.61	58.49	57.04	55.37	31.82	41.51	55.67	Sectur
Unidad de Medida: Porcentaje				Tendencia deseable: Ascendente			

Fuente y fecha de corte: Secretaría de Turismo, Gobierno de Jalisco. Cifras preliminares agosto 2021.

Nota: Se realizaron actualizaciones a los valores mensuales del año en curso por motivo de corte estadístico del sector, por lo que las cifras pueden diferir de los valores publicados en el Informe de Gobierno.

Solo se consideran los destinos integrados a DATATUR es decir Puerto Vallarta, ZMG, Ribera de Chapala, Costa Alegre y San Juan de los Lagos.

Se reporta el porcentaje de ocupación hotelera promedio acumulado al mes de referencia.

La contingencia sanitaria por el COVID-19 fue el factor que influyó para que el porcentaje de ocupación hotelera tuviera una baja pronunciada en el mes de abril.

Los valores registrados muestran un comportamiento "atípico" en virtud de factores sanitarios (COVID-19), por ello las cantidades reflejadas tienen una disminución en comparación a cifras históricas.

Temática

Competencias y capacidades del capital humano

Indicador

Becas de capacitación otorgadas para un empleo

Indicador de segundo nivel del Plan Estatal de Gobernanza y Desarrollo de Jalisco 2018-2024

Descripción

Este indicador mide el total de becas otorgadas a personas que requieren capacitarse para facilitar su colocación en un puesto de trabajo o el desarrollo de una actividad productiva por cuenta propia.

Becas de capacitación otorgadas para un empleo							
2016	2017	2018	2019	2020	Valor vigente 2021	Meta 2021	Reporta
12,096	5,512	5,804	15,485	131	0	7,304 *No evaluable	STPS

Unidad de Medida: Becas Tendencia deseable: Ascendente

Fuente y fecha de corte: Secretaría del Trabajo y Previsión Social del Gobierno del Estado de Jalisco. México: Cifras preliminares septiembre 2021.

Nota: *No evaluable, se refiere a los indicadores que no cuentan con valor actualizado por la fuente original 2021, con fecha de corte al 30 de septiembre, independientemente que algunos casos se proyectó meta 2021 dado que se espera dicha actualización.

Debido a la contingencia derivada del COVID 19 las afectaciones generadas por la pandemia han trascendido más allá del ámbito de la salud, perjudicando de forma directa la actividad económica y la estabilidad laboral a nivel mundial, debido a esto se emitió el pasado 21 de junio del presente un acuerdo donde se abrogan las reglas de operación de los programas “vinculación laboral” y “crecimiento laboral” por lo que el indicador “Becas de capacitación otorgadas para un empleo” contenido en los indicadores MIDE se encuentra en “0”.

Indicador

Tasa de informalidad laboral

Indicador de segundo nivel del Plan Estatal de Gobernanza y Desarrollo de Jalisco 2018-2024

Descripción

Proporción de la población ocupada que es laboralmente vulnerable por la naturaleza de la unidad económica para la que trabaja, con aquellos cuyo vínculo o dependencia laboral no es reconocido por su fuente de trabajo.

Tasa de informalidad laboral							
2016	2017	2018	2019	2020	Valor vigente 2021	Meta 2021	Reporta
49.4	49.5	49.3	47.9	47.1	47.8	46.6	STPS

Unidad de Medida: Tasa Tendencia deseable: Descendente

Fuente y fecha de corte: INEGI, Encuesta Nacional de Ocupación y Empleo, México: (ENOE) cifras preliminares II trimestre 2021.

Nota: Los indicadores “Tasa de Informalidad Laboral” y “Tasa de Subocupación” se encuentran actualizados al II trimestre de 2021, debido a las medidas tomadas por el Instituto Nacional de Estadística y Geografía (INEGI) derivadas de la contingencia sanitaria originada por el COVID-19, no se presentaron datos del II trimestre 2020.

Indicador

Trabajadores registrados ante el IMSS

Indicador de segundo nivel del Plan Estatal de Gobernanza y Desarrollo de Jalisco 2018-2024

Descripción

Este indicador se refiere al registro del total de trabajadores asegurados por entidad federativa, emitido por el Instituto Mexicano del Seguro Social (IMSS).

Trabajadores registrados ante el IMSS							
2016	2017	2018	2019	2020	Valor vigente 2021	Meta 2021	Reporta
1,624,237	1,717,868	1,761,000	1,812,699	1,780,367	1,837,975	1,963,491	IIEG
Unidad de Medida: Trabajadores				Tendencia deseable: Ascendente			

Fuente y fecha de corte: IIEG, Instituto de Información Estadística y Geográfica del Estado de Jalisco, con datos del Instituto Mexicano del Seguro Social (IMSS). Registros administrativos, agosto 2021.

Nota: El dato publicado corresponde al número de trabajadores registrados ante el IMSS, por entidad federativa.

Indicador

Ingreso por hora trabajada de la población ocupada

Indicador complementario de MIDE Jalisco

Descripción

Ingreso medio obtenido por la población ocupada por hora trabajada.

Ingreso por hora trabajada de la población ocupada							
2016	2017	2018	2019	2020	Valor vigente 2021	Meta 2021	Reporta
36.70	39.20	42.80	43.50	46.60	47.70	48.43	IIEG
Unidad de Medida: Pesos				Tendencia deseable: Ascendente			

Fuente y fecha de corte: INEGI. Encuesta Nacional de Ocupación y Empleo, México: (ENOEN) II trimestre 2021.

Nota: Percepción monetaria que la población ocupada obtiene o recibe del trabajo que desempeñó. Por la emergencia sanitaria, se cancela la difusión de resultados del segundo trimestre de 2020.

Entre las medidas tomadas para contener la pandemia del COVID-19, el Consejo de Salubridad General y la Secretaría de Salud suspendieron el levantamiento de las encuestas en forma presencial; entre ellas la Encuesta Nacional de Ocupación y Empleo (ENOE).

Indicador

Patrones registrados en el IMSS

Indicador complementario de MIDE Jalisco

Descripción

Este indicador exhibe el número de patrones por entidad federativa que están registrados en el Instituto Mexicano del Seguro Social (IMSS).

Patrones registrados en el IMSS							
2016	2017	2018	2019	2020	Valor vigente 2021	Meta 2021	Reporta
86,097	90,125	93,370	97,390	98,067	101,796	102,602	IIEG
Unidad de Medida: Patrones				Tendencia deseable: Ascendente			

Fuente y fecha de corte: IIEG, Instituto de Información Estadística y Geográfica del Estado de Jalisco, con datos del Instituto Mexicano del Seguro Social (IMSS). Registros administrativos, agosto 2021.

Nota: El dato corresponde al número de patrones registrados al IMSS en la fecha que se reporta.

Indicador

Porcentaje de empleos generados de acuerdo a trabajadores asegurados en el IMSS

Indicador complementario de MIDE Jalisco

Descripción

Este indicador muestra la tasa de cambio porcentual del total de trabajadores asegurados registrados ante el Instituto Mexicano del Seguro Social (IMSS).

Porcentaje de empleos generados de acuerdo a trabajadores asegurados en el IMSS							
2016	2017	2018	2019	2020	Valor vigente 2021	Meta 2021	Reporta
5.80	5.80	2.50	2.90	-1.78	3.20	1.40	IIEG
Unidad de Medida: Porcentaje				Tendencia deseable: Ascendente			

Fuente y fecha de corte: IIEG, Instituto de Información Estadística y Geográfica del Estado de Jalisco, con datos del Instituto Mexicano del Seguro Social (IMSS). Registros administrativos, agosto 2021.

Nota: El valor corresponde al porcentaje de empleo generado en un tiempo determinado.

Indicador

Porcentaje de ocupación en el sector informal

Indicador complementario de MIDE Jalisco

Descripción

Proporción de la población ocupada que trabaja para una unidad económica no agropecuaria que opera a partir de los recursos del hogar, pero sin constituirse como empresa, de modo que los ingresos, los materiales y equipos que se utilizan para el negocio no son independientes o distinguibles de los del propio hogar. Esta tasa se calcula teniendo como referente (denominador) a la población ocupada no agropecuaria.

Porcentaje de ocupación en el sector informal							
2016	2017	2018	2019	2020	Valor vigente 2021	Meta 2021	Reporta
24.00	22.90	22.00	22.60	23.40	24.10	22.21	IIEG
Unidad de Medida: Tasa				Tendencia deseable: Descendente			

Fuente y fecha de corte: INEGI. Encuesta Nacional de Ocupación y Empleo, México: (ENOEN) II trimestre 2021.

Nota: El dato corresponde a la proporción de la población ocupada que trabaja para una unidad económica no agropecuaria que opera a partir de los recursos del hogar, pero sin constituirse como empresa.

Por la emergencia sanitaria, se cancela la difusión de resultados del segundo trimestre de 2020. (No Disponible).

Entre las medidas tomadas para contener la pandemia del COVID-19, el Consejo de Salubridad General y la Secretaría de Salud suspendieron el levantamiento de las encuestas en forma presencial; entre ellas la Encuesta Nacional de Ocupación y Empleo (ENOE).

Indicador

Porcentaje de población total ocupada

Indicador complementario de MIDE Jalisco

Descripción

Personas de 15 y más años que en la semana de referencia realizaron alguna actividad económica durante al menos una hora. Incluye a los ocupados que tenían trabajo, pero no lo desempeñaron de modo temporal por alguna razón, sin que por ello perdieran el vínculo laboral con este; así como a quienes ayudaron en alguna actividad económica sin recibir un sueldo o salario.

Porcentaje de población total ocupada							
2016	2017	2018	2019	2020	Valor vigente 2021	Meta 2021	Reporta
96.70	97.10	97.50	96.80	95.90	96.70	96.79	IIEG
Unidad de Medida: Porcentaje				Tendencia deseable: Ascendente			

Fuente y fecha de corte: INEGI. Encuesta Nacional de Ocupación y Empleo, México: (ENOEN) II trimestre 2021.

Nota: Porcentaje de personas de 15 y más años que realizaron alguna actividad económica durante al menos una hora. Incluye a los ocupados que tenían trabajo, pero no lo desempeñaron de modo temporal por alguna razón, sin que por ello perdieran el vínculo laboral.

Por la emergencia sanitaria, se cancela la difusión de resultados del segundo trimestre de 2020. (No Disponible).

Entre las medidas tomadas para contener la pandemia del COVID-19, el Consejo de Salubridad General y la Secretaría de Salud suspendieron el levantamiento de las encuestas en forma presencial; entre ellas la Encuesta Nacional de Ocupación y Empleo (ENOE).

Indicador

Promedio diario de cotización ante el IMSS

Indicador complementario de MIDE Jalisco

Descripción

Salario Diario Asociado a Trabajadores Asegurados en el Instituto Mexicano del Seguro Social (IMSS) por Entidad Federativa expresado en pesos por día.

Promedio diario de cotización ante el IMSS							
2016	2017	2018	2019	2020	Valor vigente 2021	Meta 2021	Reporta
315.60	334.30	347.36	369.89	398.34	422.76	410.64	IIEG
Unidad de Medida: Pesos				Tendencia deseable: Ascendente			

Fuente y fecha de corte: IIEG, Instituto de Información Estadística y Geográfica del Estado de Jalisco, con datos de STPS, agosto 2021.

Nota: Salario Diario Asociado a Trabajadores Asegurados en el IMSS por Entidad Federativa.

Indicador

Tasa de Desempleo

Indicador complementario de MIDE Jalisco

Descripción

Porcentaje de la Población Económicamente Activa (PEA) que se encuentra sin trabajar, pero que está buscando trabajo.

Tasa de Desempleo							
2016	2017	2018	2019	2020	Valor vigente 2021	Meta 2021	Reporta
3.30	2.90	2.50	3.20	4.10	3.30	3.21	IIEG
Unidad de Medida: Tasa				Tendencia deseable: Descendente			

Fuente y fecha de corte: INEGI. Encuesta Nacional de Ocupación y Empleo, México: (ENOEN) II trimestre 2021.

Nota: El dato corresponde a el porcentaje de la Población Económicamente Activa (PEA) que se encuentra sin trabajar, pero que está buscando trabajo.

Por la emergencia sanitaria, se cancela la difusión de resultados del segundo trimestre de 2020. (No Disponible)

Entre las medidas tomadas para contener la pandemia del COVID-19, el Consejo de Salubridad General y la Secretaría de Salud suspendieron el levantamiento de las encuestas en forma presencial; entre ellas la Encuesta Nacional de Ocupación y Empleo (ENOE).

Indicador

Tasa de subocupación

Indicador complementario de MIDE Jalisco

Descripción

Se refiere al porcentaje de la población ocupada que tiene la necesidad y disponibilidad de ofertar más tiempo de trabajo de lo que su ocupación actual le permite.

Tasa de subocupación							
2016	2017	2018	2019	2020	Valor vigente 2021	Meta 2021	Reporta
5.80	5.60	5.10	4.00	10.20	8.90	6.83	STPS
Unidad de Medida: Tasa				Tendencia deseable: Descendente			

Fuente y fecha de corte: INEGI, Encuesta Nacional de Ocupación y Empleo, México: (ENOE) cifras preliminares II trimestre 2021.

Nota: Los indicadores "Tasa de Informalidad Laboral" y "Tasa de Subocupación" se encuentran actualizados al II trimestre de 2021, debido a las medidas tomadas por el Instituto Nacional de Estadística y Geografía (INEGI) derivadas de la contingencia sanitaria originada por el COVID-19, no se presentaron datos del II trimestre 2020.

Temática

Ciencia y tecnología

Indicador

Instituciones, Centros de Investigación, Asociaciones, Sociedades y Personas físicas apoyados con Proyectos de Ciencia, Tecnología e Innovación

Indicador de segundo nivel del Plan Estatal de Gobernanza y Desarrollo de Jalisco 2018-2024

Descripción

Este indicador se refiere al número de Instituciones, Centros de Investigación, Asociaciones, Sociedades y Personas Físicas cuyos proyectos de ciencia, tecnología e innovación han sido apoyados.

Instituciones, Centros de Investigación, Asociaciones, Sociedades y Personas físicas apoyados con Proyectos de Ciencia, Tecnología e Innovación							
2016	2017	2018	2019	2020	Valor vigente 2021	Meta 2021	Reporta
ND	ND	250	372	295	137	308	Coecytjal
Unidad de Medida: Instituciones				Tendencia deseable: Ascendente			

Fuente y fecha de corte: Consejo Estatal de Ciencia y Tecnología de Jalisco, Gobierno de Jalisco, Cifras preliminares agosto 2021.

Indicador

Investigadores S.N.I por cada mil personas de la PEA ocupada del Estado de Jalisco

Indicador de segundo nivel del Plan Estatal de Gobernanza y Desarrollo de Jalisco 2018-2024

Descripción

Relación del número de investigadores de Jalisco con el Sistema Nacional de Investigadores (SNI) por cada mil personas de la Población Económicamente Activa (PEA) ocupada de Jalisco.

Investigadores S.N.I por cada mil personas de la PEA ocupada del Estado de Jalisco							
2016	2017	2018	2019	2020	Valor vigente 2021	Meta 2021	Reporta
ND	ND	0.43	0.43	0.53	0.53	0.44	SICyT
Unidad de Medida: Investigadores				Tendencia deseable: Ascendente			

Fuente y fecha de corte: Secretaría de Innovación, Ciencia y Tecnología, con datos de CONACYT, Cifras preliminares a septiembre de 2021.

Nota: El avance preliminar se calculó con datos de CONACYT tomados en septiembre de 2021, y datos de Encuesta de Ocupación y Empleo de INEGI, correspondientes al primer trimestre de 2021.

Indicador

Solicitudes de patentes por millón de habitantes

Indicador de segundo nivel del Plan Estatal de Gobernanza y Desarrollo de Jalisco 2018-2024

Descripción

Este indicador exhibe el número de patentes solicitadas por residentes de Jalisco ante el Instituto Mexicano de la Propiedad Industrial (IMPI) por millón de habitantes.

Solicitudes de patentes por millón de habitantes							
2016	2017	2018	2019	2020	Valor vigente 2021	Meta 2021	Reporta
20.68	21.33	23.61	22.00	27.12	27.12	24.00 *No evaluable	SICyT
Unidad de Medida: Coeficiente				Tendencia deseable: Ascendente			

Fuente y fecha de corte: SICyT con base en datos del Instituto Mexicano de la Propiedad Industrial. Cifras preliminares a diciembre de 2020.

Nota: *No evaluable, se refiere a los indicadores que no cuentan con valor actualizado por la fuente original 2021, con fecha de corte al 30 de septiembre, independientemente que algunos casos se proyectó meta 2021 dado que se espera dicha actualización.

El cálculo del valor 2020 se realizó con base en el número original de 8 millones de habitantes en Jalisco, en 2021 se actualizará con el valor del Censo de Población y Vivienda de INEGI.

Indicador

Personas atendidas a través de proyectos de difusión y divulgación de la Ciencia, Tecnología e Innovación

Indicador complementario de MIDE Jalisco

Descripción

Este indicador se refiere al número de personas que fueron atendidas o asistieron a los eventos, coloquios, proyectos, conferencias, ferias, etcétera, apoyados para la difusión y la divulgación de la Ciencia, Tecnología e Innovación.

Personas atendidas a través de proyectos de difusión y divulgación de la Ciencia, Tecnología e Innovación							
2016	2017	2018	2019	2020	Valor vigente 2021	Meta 2021	Reporta
ND	ND	123,744	130,990	78,549	75,396	63,947	Coecytjal
Unidad de Medida: Personas				Tendencia deseable: Ascendente			

Fuente y fecha de corte: Consejo Estatal de Ciencia y Tecnología de Jalisco, Gobierno de Jalisco, Cifras preliminares agosto 2021.

Indicador

Proyectos de propiedad intelectual apoyados

Indicador complementario de MIDE Jalisco

Descripción

Este indicador se refiere al número de proyectos de propiedad intelectual apoyados técnica y económicamente para la presentación de solicitudes de invenciones tales como patentes, modelos de utilidad, diseños industriales, Tratado de Cooperación en materia de Patentes (PCT), uso del programa acelerado de patentes (PPH) asesoría legal, protección de derechos de autor (acotado a software), y cualquiera otra forma vigente de protección a la propiedad intelectual (orientado a invenciones) de los Jaliscienses en cuanto a protección de resultados científicos-tecnológicos.

Proyectos de propiedad intelectual apoyados							
2016	2017	2018	2019	2020	Valor vigente 2021	Meta 2021	Reporta
ND	190	247	195	175	81	160	Coecytjal

Unidad de Medida: Proyectos

Tendencia deseable: Ascendente

Fuente y fecha de corte: Consejo Estatal de Ciencia y Tecnología de Jalisco, Gobierno de Jalisco, Cifras preliminares agosto 2021.

Temática

Innovación

Indicador

Centros para el desarrollo de cultura de emprendimiento innovador

Indicador de segundo nivel del Plan Estatal de Gobernanza y Desarrollo de Jalisco 2018-2024

Descripción

Se refiere a la puesta en marcha de Centros de Innovación que fortalecen el desarrollo económico de las regiones potencializando sus sectores estratégicos a través de impulso al desarrollo tecnológico y la innovación en diferentes áreas de la empresa.

Centros para el desarrollo de cultura de emprendimiento innovador							
2016	2017	2018	2019	2020	Valor vigente 2021	Meta 2021	Reporta
ND	ND	0	0	0	6	13	SICyT
Unidad de Medida: Centros				Tendencia deseable: Ascendente			

Fuente y fecha de corte: Secretaría de Innovación, Ciencia y Tecnología, Cifras preliminares a septiembre de 2021.

Nota: Debido a la alerta sanitaria que emitió el Gobierno Federal por la contingencia del COVID-19, el proyecto de los dos primeros centros para el desarrollo de cultura de emprendimiento innovador, que se instalarán en las ciudades de Ocotlán y Ciudad Guzmán, se ha retrasado, por lo anterior no se han podido terminar.

Indicador

Fondos concurrentes a la inversión estatal en investigación, desarrollo tecnológico e innovación (I+d+i)

Indicador de segundo nivel del Plan Estatal de Gobernanza y Desarrollo de Jalisco 2018-2024

Descripción

Este indicador reporta los fondos adicionales (a los fondos estatales) aplicados a los proyectos y actividades de investigación, desarrollo tecnológico e innovación apoyados en Jalisco.

Fondos concurrentes a la inversión estatal en investigación, desarrollo tecnológico e innovación (I+d+i)

2016	2017	2018	2019	2020	Valor vigente 2021	Meta 2021	Reporta
940.00	530.66	545.42	379.80	207.00	34.03	675.33	Coecytjal
Unidad de Medida: Millones de pesos				Tendencia deseable: Ascendente			

Fuente y fecha de corte: Consejo Estatal de Ciencia y Tecnología de Jalisco, Gobierno de Jalisco, cifras preliminares agosto del 2021.

Nota: Se hace mención que el indicador se encuentra por debajo de la meta proyectada, en razón de los diversos recortes presupuestales que derivados de la emergencia sanitaria por la pandemia COVID-19, el cual fue de un 80% menos de los recursos asignados por el Estado para la ciencia, innovación y desarrollo tecnológico, además de lo anterior, es importante mencionar que desde el ejercicio fiscal 2020 el Fondo de Aportaciones para el Fortalecimiento de Entidades Federativas no fue asignado, aunado a ello la desaparición de programas federales donde participaban las entidades estatales para la asignación de recursos tales como el Programa para el Desarrollo de la Industria del Software (PROSOFT) y el Programa de Estímulos a la Innovación (PEI). No obstante, al escenario por la contingencia sanitaria, la apuesta es aspirar a un resultado positivo para Jalisco que le aporte al cumplimiento de los objetivos establecidos en el Plan Estatal de Desarrollo y Gobernanza con las metas reales de los indicadores.

En el mes de enero no se tuvieron avances ya que no se asignaron recursos. El último valor disponible es al mes de agosto 2021 con la aprobación del órgano máximo de gobierno del COECYTJAL.

Por la crisis del COVID-19 no se pudieron asignar los recursos esperados durante los meses de mayo, junio, julio y agosto de 2020.

Indicador

Gasto público estatal destinado a ciencia y tecnología como porcentaje del presupuesto estatal

Indicador complementario de MIDE Jalisco

Descripción

Este indicador muestra el gasto público estatal destinado a ciencia y tecnología como porcentaje del presupuesto estatal.

Gasto público estatal destinado a ciencia y tecnología como porcentaje del presupuesto estatal

2016	2017	2018	2019	2020	Valor vigente 2021	Meta 2021	Reporta
0.715	0.794	0.700	0.700	0.570	0.760	0.630	SICyT
Unidad de Medida: Porcentaje				Tendencia deseable: Ascendente			

Fuente y fecha de corte: Secretaría de Innovación, Ciencia y Tecnología. Secretaría de la Hacienda Pública, Cifras preliminares a septiembre de 2021.

Nota: Derivado de la Contingencia COVID-19 se disminuyó el presupuesto de la Secretaría para integrarse a los programas de apoyo del Gobierno de Jalisco tanto en temas de salud como en temas de reactivación económica.

El porcentaje reportado corresponde solo al presupuesto estatal asignado a la Secretaría de Innovación, Ciencia y Tecnología y sus Organismos Públicos Descentralizados (OPD) con respecto al presupuesto estatal disponible en dicho periodo. En el Presupuesto de Egresos del Estado de Jalisco 2019, se tuvo un presupuesto para la SICyT y sus OPD de \$812,477,417 de un total de \$116,946,234,556.

Temática

Financiamiento para el desarrollo

Indicador

Monto de financiamiento generado por el FOJAL

Indicador de segundo nivel del Plan Estatal de Gobernanza y Desarrollo de Jalisco 2018-2024

Descripción

Corresponde al monto de financiamiento generado por el Fondo Jalisco de Fomento Empresarial (FOJAL) para impulsar el emprendimiento y crecimiento de las MiPyMes.

Monto de financiamiento generado por el FOJAL							
2016	2017	2018	2019	2020	Valor vigente 2021	Meta 2021	Reporta
501,392,860.58	840,322,125.11	1,264,733,061.67	856,347,222.86	1,540,664,941.76	1,897,060,447.13	1,450,000,000	FOJAL

Unidad de Medida: Pesos

Tendencia deseable: Ascendente

Fuente y fecha de corte: Fondo Jalisco de Fomento Empresarial. Secretaría de Desarrollo Económico. Gobierno de Jalisco, México, cifras preliminares septiembre 2021.

Nota: Información al 30 de septiembre de 2021.

Indicador

Número de emprendedores y empresarios capacitados por el FOJAL

Indicador de segundo nivel del Plan Estatal de Gobernanza y Desarrollo de Jalisco 2018-2024

Descripción

Es la capacitación de los emprendedores y empresarios a través de los servicios de desarrollo empresarial.

Número de emprendedores y empresarios capacitados por el FOJAL							
2016	2017	2018	2019	2020	Valor vigente 2021	Meta 2021	Reporta
34,862	51,682	66,408	70,183	73,651	53,892	75,000	FOJAL

Unidad de Medida: Personas

Tendencia deseable: Ascendente

Fuente y fecha de corte: Fondo Jalisco de Fomento Empresarial. Secretaría de Desarrollo Económico. Gobierno de Jalisco, México, cifras preliminares septiembre 2021.

Nota: Información al 30 de septiembre de 2021.

Indicador

Número de financiamientos generados por el FOJAL

Indicador de segundo nivel del Plan Estatal de Gobernanza y Desarrollo de Jalisco 2018-2024

Descripción

Consta del número de financiamientos generados por el Fondo Jalisco de Fomento Empresarial (FOJAL) para impulsar el emprendimiento y crecimiento de las MiPyMes.

Número de financiamientos generados por el FOJAL							
2016	2017	2018	2019	2020	Valor vigente 2021	Meta 2021	Reporta
8,740	14,989	22,070	20,058	22,141	12,201	24,200	FOJAL
Unidad de Medida: Créditos				Tendencia deseable: Ascendente			

Fuente y fecha de corte: Fondo Jalisco de Fomento Empresarial. Secretaría de Desarrollo Económico. Gobierno de Jalisco, México, cifras preliminares septiembre 2021.

Nota: Información al 30 de septiembre de 2021.

Derivado a la suficiencia presupuestal para la operación del programa Subsidio de tasa de interés, el logro del indicador se muestra con un porcentaje inferior al 60% de su cumplimiento.

Desarrollo sostenible del territorio



Temáticas estratégicas

- Desarrollo metropolitano
- Gestión integral del agua
- Infraestructura para el desarrollo
- Desarrollo integral de movilidad
- Protección y gestión ambiental
- Gestión de ecosistemas y biodiversidad
- Gobernanza territorial y desarrollo regional
- Procuración de justicia ambiental

Indicador de eje

Indicador

Días dentro de la norma conforme el promedio del Índice Metropolitano de la Calidad del Aire

Indicador de primer nivel del Plan Estatal de Gobernanza y Desarrollo de Jalisco 2018-2024

Descripción

Este indicador muestra el número de días en los cuales la calidad del aire se encontró dentro del intervalo definido entre 0 y 100 puntos IMECA para todos los contaminantes. Es decir, indica el número de días en que la calidad del aire se encuentra entre las categorías de buena y regular. Para reportar la calidad del aire, el índice emplea cinco categorías: buena, cuando el índice se encuentra entre 0 y 50 puntos IMECA; regular, entre 51 y 100 puntos IMECA; mala, entre 101 y 150 puntos IMECA; muy mala, entre 151 y 200 puntos IMECA, y extremadamente mala, arriba de 201 puntos IMECA.

Días dentro de la norma conforme el promedio del Índice Metropolitano de la Calidad del Aire

2016	2017	2018	2019	2020	Valor vigente 2021	Meta 2021	Reporta
213	201	105	75	125	90	161	Semadet

Unidad de Medida: Días

Tendencia deseable: Ascendente

Fuente y fecha de corte: Secretaría de Medio Ambiente y Desarrollo Territorial. Gobierno de Jalisco. Cifras preliminares septiembre de 2021.

Nota: Las condiciones meteorológicas en el temporal de lluvias, tal como se presenta en el número de días dentro del rango de 0 a 100 puntos IMECA, hubo un aumento de días por debajo de este estándar, donde en el mes de septiembre tuvo 26 días de los 30 de dicho mes, por lo que es favorable para los indicadores de calidad del aire en el promedio conforme al IMECA en el Área Metropolitana de Guadalajara (AMG).

Indicador

Posición en el Índice de movilidad urbana

Indicador de primer nivel del Plan Estatal de Gobernanza y Desarrollo de Jalisco 2018-2024

Descripción

Se refiere a la posición de Jalisco en el índice que se construyó a partir de la medición y comparación de las condiciones de movilidad de las 20 ciudades mexicanas más importantes, así como de su capacidad para ofrecer alternativas de transporte atractivo, deseable y alcanzable para toda su población. Se busca medir qué tan competitiva es la movilidad; el principal eje rector es la distancia que un peatón o ciclista recorre en 30 minutos, considerando la calidad y los servicios ofrecidos en una zona con alta actividad económica.

Posición en el Índice de movilidad urbana							
2016	2017	2018	2019	2020	Valor vigente 2021	Meta 2021	Reporta
NA	NA	3	3	NA	3	2 *No evaluable	IMEPLAN
Unidad de Medida: Posición				Tendencia deseable: Descendente			

Fuente y fecha de corte: IMCO. Índice de Movilidad Urbana 2019: Barrios mejor conectados para ciudades más equitativas.

Nota: *No evaluable, se refiere a los indicadores que no cuentan con valor actualizado por la fuente original 2021, con fecha de corte al 30 de septiembre, independientemente que algunos casos se proyectó meta 2021 dado que se espera dicha actualización.

Indicador

Posición en el Subíndice Manejo Sustentable del Medio Ambiente del Índice de Competitividad, IMCO

Indicador de primer nivel del Plan Estatal de Gobernanza y Desarrollo de Jalisco 2018-2024

Descripción

A través de 11 indicadores, este subíndice califica la capacidad de las entidades para interactuar de manera sostenible con el entorno natural en el que se ubican, y así aprovechar los recursos naturales de los que disponen. El subíndice también mide el grado de sustentabilidad de las empresas privadas ubicadas en las distintas entidades del país.

Posición en el Subíndice Manejo Sustentable del Medio Ambiente del Índice de Competitividad, IMCO							
2016	2017	2018	2019	2020	Valor vigente 2021	Meta 2021	Reporta
3	NA	8	NA	3	4	7	Semadet
Unidad de Medida: Posición				Tendencia deseable: Descendente			

Fuente y fecha de corte: IMCO. Índice de Competitividad Estatal. 2021.

Nota: En la edición 2021 del Índice de competitividad estatal, se ajustaron algunos indicadores. Asimismo, también cambió la ponderación a cada uno de los 72 indicadores incluidos. Por lo tanto, al haberse modificado la metodología de cálculo, es improcedente realizar comparaciones estrictas con las posiciones publicadas previamente. Para más detalles, favor de consultar:

https://api.imco.org.mx/release/latest/vendor/imco/indices-api/documentos/Competitividad/%C3%8Dndice%20de%20Competitividad%20Estatal/2021-04-23_0900%20C3%8Dndice%20de%20Competitividad%20Estatal%202021/Documentos%20de%20resultados/ICE%202021%20Reporte%20de%20resultados.pdf

Temática

Desarrollo metropolitano

Indicador

Áreas Metropolitanas con todas las instancias de Coordinación Metropolitanas Instaladas

Indicador de segundo nivel del Plan Estatal de Gobernanza y Desarrollo de Jalisco 2018-2024

Descripción

Describe el número de áreas metropolitanas que cuentan con instancias de coordinación metropolitanas conformadas con base en la Ley de Coordinación Metropolitana del Estado de Jalisco.

Áreas Metropolitanas con todas las instancias de Coordinación Metropolitanas Instaladas							
2016	2017	2018	2019	2020	Valor vigente 2021	Meta 2021	Reporta
NA	NA	1	1	1	1	5 *No evaluable	IMEPLAN
Unidad de Medida: Áreas Metropolitanas				Tendencia deseable: Ascendente			

Fuente y fecha de corte: Coordinación General Estratégica de Gestión del Territorio del Estado de Jalisco. 2020.

Nota: *No evaluable, se refiere a los indicadores que no cuentan con valor actualizado por la fuente original 2021, con fecha de corte al 30 de septiembre, independientemente que algunos casos se proyectó meta 2021 dado que se espera dicha actualización.

Indicador

Instrumentos, planes y programas de planeación metropolitana elaborados

Indicador de segundo nivel del Plan Estatal de Gobernanza y Desarrollo de Jalisco 2018-2024

Descripción

Contabiliza los instrumentos de planeación metropolitana de las áreas metropolitanas del estado elaborados.

Instrumentos, planes y programas de planeación metropolitana elaborados

2016	2017	2018	2019	2020	Valor vigente 2021	Meta 2021	Reporta
NA	NA	2	2	2	2	4 *No evaluable	IMEPLAN

Unidad de Medida: Instrumentos

Tendencia deseable: Ascendente

Fuente y fecha de corte: Instituto de Planeación y Gestión del Desarrollo de las Áreas Metropolitanas Existentes, 2020.

Nota: *No evaluable, se refiere a los indicadores que no cuentan con valor actualizado por la fuente original 2021, con fecha de corte al 30 de septiembre, independientemente que algunos casos se proyectó meta 2021 dado que se espera dicha actualización.

Indicador

Número de rutas troncales dictaminadas y operando bajo los criterios del programa general de transporte

Indicador de segundo nivel del Plan Estatal de Gobernanza y Desarrollo de Jalisco 2018-2024

Descripción

Contabiliza el número de rutas troncales dictaminadas y operando bajo los criterios del programa general de transporte.

Número de rutas troncales dictaminadas y operando bajo los criterios del programa general de transporte

2016	2017	2018	2019	2020	Valor vigente 2021	Meta 2021	Reporta
NA	NA	4	7	18	18	19 *No evaluable	IMEPLAN

Unidad de Medida: Rutas

Tendencia deseable: Ascendente

Fuente y fecha de corte: Instituto Metropolitano de Planeación del Área Metropolitana de Guadalajara (IMEPLAN). Cifras preliminares a diciembre de 2020.

Nota: *No evaluable, se refiere a los indicadores que no cuentan con valor actualizado por la fuente original 2021, con fecha de corte al 30 de septiembre, independientemente que algunos casos se proyectó meta 2021 dado que se espera dicha actualización.

Cifras preliminares a diciembre de 2020.

Indicador

Posición de Guadalajara en el Índice de Competitividad Urbana, IMCO

Indicador de segundo nivel del Plan Estatal de Gobernanza y Desarrollo de Jalisco 2018-2024

Descripción

Califica en qué medida las ciudades capitalizan su relación con el exterior a través del turismo, la inversión extranjera directa y el comercio internacional. Uno de los indicadores del subíndice subraya la ventaja competitiva, en términos comerciales y logísticos, que disfrutan las ciudades ubicadas en zonas fronterizas o con acceso a puertos marítimos.

Posición de Guadalajara en el Índice de Competitividad Urbana, IMCO

2016	2017	2018	2019	2020	Valor vigente 2021	Meta 2021	Reporta
12	NA	8	NA	7	7	7 *No evaluable	IIEG

Unidad de Medida: Posición

Tendencia deseable: Descendente

Fuente y fecha de corte: IMCO; Instituto Mexicano para la Competitividad, A.C. 2020.

Nota: *No evaluable, se refiere a los indicadores que no cuentan con valor actualizado por la fuente original 2021, con fecha de corte al 30 de septiembre, independientemente que algunos casos se proyectó meta 2021 dado que se espera dicha actualización.

Es importante resaltar que el ICU publicado en 2018 no es comparable con el ICU 2020 debido a modificaciones metodológicas realizadas en esta edición. Sin embargo, sí se pueden realizar comparaciones en el tiempo debido a que la base de datos de la versión 2020 se construyó para el período 2008-2018.

Indicador

Porcentaje de la población en el Área Metropolitana de Guadalajara que emplea el coche particular como medio principal de transporte

Indicador complementario de MIDE Jalisco

Descripción

Porcentaje de la población que utiliza vehículos particulares para transitar en las vialidades.

Porcentaje de la población en el Área Metropolitana de Guadalajara que emplea el coche particular como medio principal de transporte

2016	2017	2018	2019	2020	Valor vigente 2021	Meta 2021	Reporta
28.1	28.1	30.1	30.1	27.6	27.6	*No evaluable	ST

Unidad de Medida: Porcentaje

Tendencia deseable: Descendente

Fuente y fecha de corte: Observatorio Jalisco Cómo Vamos, 7ta Encuesta de Percepción Ciudadana sobre Calidad de Vida 2020.

Nota: *No evaluable, se refiere a los indicadores que no cuentan con valor actualizado por la fuente original 2021, con fecha de corte al 30 de septiembre, independientemente que algunos casos se proyectó meta 2021 dado que se espera dicha actualización.

*Nota metodológica: La Séptima Encuesta de Percepción Ciudadana Sobre Calidad de Vida 2020 fusiona el concepto de Taxi/Uber/Mototaxi y la pregunta se redactó de forma distinta a la encuesta aplicada en 2018, sin embargo, el concepto sigue refiriéndose como el medio principal de transporte entre los usuarios en el Área Metropolitana de Guadalajara.

Temática

Gestión integral del agua

Indicador

Plantas de tratamiento de aguas residuales en operación dentro de norma

Indicador de segundo nivel del Plan Estatal de Gobernanza y Desarrollo de Jalisco 2018-2024

Descripción

Se refiere al número de plantas de tratamiento de aguas residuales que están actualmente en operación en el estado, cumpliendo con la norma establecida.

Plantas de tratamiento de aguas residuales en operación dentro de norma

2016	2017	2018	2019	2020	Valor vigente 2021	Meta 2021	Reporta
77	94	74	50	63	85	113	Segia

Unidad de Medida: Plantas de tratamiento

Tendencia deseable: Ascendente

Fuente y fecha de corte: Secretaría de Gestión Integral del Agua. Gobierno de Jalisco. Cifras preliminares septiembre de 2021.

Nota: Valores al 30 de septiembre de 2021.

Indicador

Porcentaje de cobertura del servicio de agua potable

Indicador de segundo nivel del Plan Estatal de Gobernanza y Desarrollo de Jalisco 2018-2024

Descripción

Porcentaje de la población que cuenta con el servicio de agua potable en su vivienda conectado a la red pública, dentro del terreno, agua de llave pública y de otra vivienda entre la población total del estado.

Porcentaje de cobertura del servicio de agua potable

2016	2017	2018	2019	2020	Valor vigente 2021	Meta 2021	Reporta
95.25	95.28	95.28	95.70	ND	95.70	96.27 *No evaluable	Segia

Unidad de Medida: Porcentaje

Tendencia deseable: Ascendente

Fuente y fecha de corte: Secretaría de Gestión Integral del Agua. Gobierno de Jalisco, 2019.

Nota: *No evaluable, se refiere a los indicadores que no cuentan con valor actualizado por la fuente original 2021, con fecha de corte al 30 de septiembre, independientemente que algunos casos se proyectó meta 2021 dado que se espera dicha actualización.

Cifras preliminares al 31 de diciembre de 2019.

Indicador

Porcentaje de cobertura del servicio de alcantarillado en todo el estado

Indicador de segundo nivel del Plan Estatal de Gobernanza y Desarrollo de Jalisco 2018-2024

Descripción

El indicador contempla la población con drenaje conectado a red pública.

Porcentaje de cobertura del servicio de alcantarillado en todo el estado							
2016	2017	2018	2019	2020	Valor vigente 2021	Meta 2021	Reporta
92.12	92.13	92.13	92.60	ND	92.60	94.34 *No evaluable	Segia

Unidad de Medida: Porcentaje Tendencia deseable: Ascendente

Fuente y fecha de corte: Secretaría de Gestión Integral del Agua. Gobierno de Jalisco, 2019.

Nota: *No evaluable, se refiere a los indicadores que no cuentan con valor actualizado por la fuente original 2021, con fecha de corte al 30 de septiembre, independientemente que algunos casos se proyectó meta 2021 dado que se espera dicha actualización.

Valor final del cierre de diciembre de 2019.

Indicador

Litros por segundo de agua residual tratada reutilizada

Indicador complementario de MIDE Jalisco

Descripción

Agua residual tratada en el estado, que sustituye al volumen de agua potable o agua de pozo la cual deja de utilizarse.

Litros por segundo de agua residual tratada reutilizada							
2016	2017	2018	2019	2020	Valor vigente 2021	Meta 2021	Reporta
856.00	919.43	1,105.00	1,085.00	926.00	979.00	1,098.50	Segia

Unidad de Medida: Litros por segundo Tendencia deseable: Ascendente

Fuente y fecha de corte: Secretaría de Gestión Integral del Agua. Gobierno de Jalisco. Cifras preliminares septiembre de 2021.

Nota: Valores al 30 de septiembre de 2021.

Indicador

Porcentaje de aguas residuales tratadas

Indicador complementario de MIDE Jalisco

Descripción

Se refiere al porcentaje de aguas procesadas en plantas de tratamiento para satisfacer los requisitos de calidad con relación a la clase de cuerpo receptor al que serán descargadas.

Porcentaje de aguas residuales tratadas							
2016	2017	2018	2019	2020	Valor vigente 2021	Meta 2021	Reporta
59.32	60.05	59.50	65.59	64.40	71.60	65.82	Segia

Unidad de Medida: Porcentaje

Tendencia deseable: Ascendente

Fuente y fecha de corte: Secretaría de Gestión Integral del Agua, Gobierno de Jalisco. Cifras preliminares septiembre de 2021.

Nota: Valores al 30 de septiembre de 2021.

Temática

Infraestructura para el desarrollo

Indicador

Kilómetros de carretera conservados o reconstruidos

Indicador de segundo nivel del Plan Estatal de Gobernanza y Desarrollo de Jalisco 2018-2024

Descripción

Este indicador da razón de la longitud de kilómetros de carretera conservados (de forma rutinaria o periódica), reconstruidos y construidos de la red carretera estatal, en el periodo del tiempo a reportar.

Kilómetros de carretera conservados o reconstruidos							
2016	2017	2018	2019	2020	Valor vigente 2021	Meta 2021	Reporta
4,304.90	4,403.70	4,420.00	4,228.42	4,492.98	3,173.02	4,620.00	SIOP
Unidad de Medida: Kilómetros				Tendencia deseable: Ascendente			

Fuente y fecha de corte: Secretaría de Infraestructura y Obra Pública. Cifras preliminares septiembre 2021.

Indicador

Obras de infraestructura concluidas con impacto metropolitano

Indicador de segundo nivel del Plan Estatal de Gobernanza y Desarrollo de Jalisco 2018-2024

Descripción

Este indicador mide los proyectos de infraestructura y acciones ejecutadas por la Secretaría de Infraestructura y Obra Pública, así como por los municipios, con financiamiento de los recursos federales y estatales provenientes de los Consejos para el Desarrollo de las Zonas Metropolitanas de Guadalajara, Ocotlán, Puerto Vallarta, cuyo beneficio tiene alcance entre uno o más municipios pertenecientes a dichas zonas.

Obras de infraestructura concluidas con impacto metropolitano							
2016	2017	2018	2019	2020	Valor vigente 2021	Meta 2021	Reporta
NA	NA	4	0	2	2	5 *No evaluable	SIOP
Unidad de Medida: Obras				Tendencia deseable: Ascendente			

Fuente y fecha de corte: Secretaría de Infraestructura y Obra Pública. Cifras correspondientes a diciembre 2020.

Nota: *No evaluable, se refiere a los indicadores que no cuentan con valor actualizado por la fuente original 2021, con fecha de corte al 30 de septiembre, independientemente que algunos casos se proyectó meta 2021 dado que se espera dicha actualización.

Se trata de las obras que integran el proyecto metropolitano de rehabilitación de Entornos Urbanos impactados por la construcción del proyecto de la Línea 3 (tres) del Tren Ligero de Guadalajara, que beneficia a los municipios de Guadalajara, Zapopan, Tonalá, San Pedro Tlaquepaque, Así como la Rehabilitación del Parque Solidaridad que beneficia de modo principal a los municipios de Guadalajara y Tonalá, con recursos 2020.

Indicador

Posición en el Índice Legal de Obra Pública: Evaluación de la calidad del marco jurídico estatal

Indicador de segundo nivel del Plan Estatal de Gobernanza y Desarrollo de Jalisco 2018-2024

Descripción

Se refiere a la posición de Jalisco en el Índice Legal de Obra Pública (ILOP), el cual contiene 24 indicadores que se desagregan en 144 criterios mínimos que deben ser contemplados por el marco normativo que regula toda obra pública. Estos criterios se rigen por siete ejes transversales para garantizar el buen desarrollo de la obra:

1. Competencia: acceso libre a los procedimientos de contratación, criterios de asignación de contratos objetivos y combate a acuerdos de colusión.
2. Finanzas públicas: autorización de recursos para proyectos conforme al plan de obra pública.
3. Fiscalización: las actuaciones del procedimiento de contratación deben estar sujetas a auditoría.
4. Planeación: el programa estatal de obra pública debe estar alineado a los planes estatal y nacional del desarrollo.
5. Responsabilidades administrativas: aplicación de sanciones a servidores públicos o a particulares.
6. Tecnologías de la información: sistemas informáticos y plataformas electrónicas que permitan el control y el desarrollo de los procedimientos de contratación y los contratos adjudicados.
7. Transparencia: obligaciones de publicación de información relacionada con los procedimientos de contratación y los contratos adjudicados.

Posición en el Índice Legal de Obra Pública: Evaluación de la calidad del marco jurídico estatal

2016	2017	2018	2019	2020	Valor vigente 2021	Meta 2021	Reporta
NA	NA	8	NA	NA	8	6 *No evaluable	SIOP

Unidad de Medida: Posición

Tendencia deseable: Descendente

Fuente y fecha de corte: Instituto Mexicano para la Competitividad, (IMCO), 2018.

Nota: *No evaluable, se refiere a los indicadores que no cuentan con valor actualizado por la fuente original 2021, con fecha de corte al 30 de septiembre, independientemente que algunos casos se proyectó meta 2021 dado que se espera dicha actualización.

Indicador

Capacidad de almacenamiento de agua en metros cúbicos para fines pecuarios

Indicador complementario de MIDE Jalisco

Descripción

El indicador se refiere a la capacidad de almacenamiento de agua en metros cúbicos por medio de la construcción de bordos abrevaderos, los cuales proporcionan el líquido vital para el sector agropecuario.

Capacidad de almacenamiento de agua en metros cúbicos para fines pecuarios

2016	2017	2018	2019	2020	Valor vigente 2021	Meta 2021	Reporta
6,238,403.00	6,650,625.57	7,531,144.82	8,920,392.82	10,733,531.82	10,733,531.82	10,858,963.45 *No evaluable	Sader

Unidad de Medida: Metros cúbicos

Tendencia deseable: Ascendente

Fuente y fecha de corte: Coordinación de Equipamiento Rural. Secretaría de Agricultura y Desarrollo Rural, 2020.

Nota: *No evaluable, se refiere a los indicadores que no cuentan con valor actualizado por la fuente original 2021, con fecha de corte al 30 de septiembre, independientemente que algunos casos se proyectó meta 2021 dado que se espera dicha actualización.

El indicador se refiere a la capacidad de almacenamiento de agua en metros cúbicos por medio de la construcción de bordos abrevaderos, los cuales proporcionan el líquido vital para el sector agropecuario. Para este indicador se tomo 2007 como año base y, a partir de ese valor, la capacidad de almacenamiento se refleja mediante acumulados en los años subsecuentes. Este no es un inventario estatal de bordos; se refiere a los construidos en el periodo referido y a su capacidad de almacenamiento. El valor reportado es de 10 millones 733 mil 531 m³, hasta el 2020. Hoy en día el programa se encuentra en ejecución del programa de trabajo. Se reportará el valor final al terminar el año.

Indicador

Obras concluidas de infraestructura hidráulica y de saneamiento

Indicador complementario de MIDE Jalisco

Descripción

Este indicador da cuenta de la cantidad de obras finalizadas de infraestructura hidráulica y de saneamiento tales como construcción de colectores, redes de alcantarillado, redes de agua potable y construcción y rehabilitación de plantas de tratamiento de aguas residuales.

Obras concluidas de infraestructura hidráulica y de saneamiento

2016	2017	2018	2019	2020	Valor vigente 2021	Meta 2021	Reporta
45	80	33	57	53	37	55	Segia

Unidad de Medida: Obras

Tendencia deseable: Ascendente

Fuente y fecha de corte: Secretaría de Gestión Integral del Agua, Gobierno de Jalisco. Cifras preliminares septiembre de 2021.

Nota: Valor reportado al 30 de septiembre de 2021.

Indicador

Obras de construcción y mejoramiento de infraestructura para beneficio de los municipios de Jalisco

Indicador complementario de MIDE Jalisco

Descripción

Este indicador mide el fortalecimiento a la infraestructura municipal y regional, mediante la ejecución de obras y acciones realizadas por la Secretaría de Infraestructura y Obra Pública, así como por medio de apoyos económicos transferidos a municipios, para la ejecución de las obras directamente por ellos, con recursos del Estado y Federales.

Obras de construcción y mejoramiento de infraestructura para beneficio de los municipios de Jalisco

2016	2017	2018	2019	2020	Valor vigente 2021	Meta 2021	Reporta
NA	NA	NA	123	312	184	320	SIOP

Unidad de Medida: Obras

Tendencia deseable: Ascendente

Fuente y fecha de corte: Secretaría de Infraestructura y Obra Pública. Cifras preliminares al 29 de junio del año 2021.

Nota: Este indicador reporta un avance de obras que por sus características requirieron más de una etapa de construcción, así como la rehabilitación de espacios educativos, públicos, culturales entre otros. Se registran en los datos obras de ampliación, conservación, las obras de infraestructura deportiva, rehabilitaciones de edificios públicos que prestan servicios a la población.

También es importante mencionar que también están consideradas obras con recursos del Decreto Número 27913/LXII/20, publicado en el Periódico Oficial "El Estado de Jalisco", el día 23 de mayo de 2020, mediante el cual se autorizan los recursos para el destino al Plan de Inversión Pública Productiva Integral, para la reactivación económica del estado, durante los ejercicios fiscales 2020 y 2021 y conforme a los lineamientos 2020 del Programa FONDEREG, del cual se reportan obras en este indicador.

Temática

Desarrollo integral de movilidad

Indicador

Kilómetros de ciclovías en las áreas urbanas y metropolitanas

Indicador de segundo nivel del Plan Estatal de Gobernanza y Desarrollo de Jalisco 2018-2024

Descripción

Kilómetros de ciclovías que se acondicionan con la infraestructura y señalética necesaria para uso seguro de ciclistas.

Kilómetros de ciclovías en las áreas urbanas y metropolitanas							
2016	2017	2018	2019	2020	Valor vigente 2021	Meta 2021	Reporta
36.48	79.13	162.58	178.15	253.91	253.91	232.57 *No evaluable	SIOP
Unidad de Medida: Kilómetros				Tendencia deseable: Ascendente			

Fuente y fecha de corte: Secretaría de Infraestructura y Obra Pública, Cifras diciembre 2020.

Nota: *No evaluable, se refiere a los indicadores que no cuentan con valor actualizado por la fuente original 2021, con fecha de corte al 30 de septiembre, independientemente que algunos casos se proyectó meta 2021 dado que se espera dicha actualización.

Los kilómetros de ciclovías reportados en este indicador corresponden solo a aquellos tramos concluidos, no se consideran kilómetros construidos donde la obra no tenga un avance de 100%.

Indicador

Porcentaje de modernización del transporte público

Indicador de segundo nivel del Plan Estatal de Gobernanza y Desarrollo de Jalisco 2018-2024

Descripción

El indicador establece el porcentaje de unidades de transporte público que han migrado del modelo hombre- camión al nuevo sistema de empresa de transporte.

La instauración de la Nueva Política Integral para el Reordenamiento, Reestructuración e Implementación del Sistema de Transporte Público “Mi Transporte”, contempla la etapa para “Recuperar la rectoría y el orden del transporte” y la etapa para “Generar mecanismos sustentables para la renovación de flota”, mismas que se evalúan en este indicador por medio de un porcentaje de avance ponderado.

Porcentaje de modernización del transporte público

2016	2017	2018	2019	2020	Valor vigente 2021	Meta 2021	Reporta
NA	NA	0	32	40	42	80	ST

Unidad de Medida: Porcentaje

Tendencia deseable: Ascendente

Fuente y fecha de corte: Secretaría de Transporte. Gobierno de Jalisco, Cifras preliminares a septiembre de 2021.

Nota: El avance al 30 de septiembre de 2021 es 42%.

Indicador

Viajes de pasajeros en Tren Ligero

Indicador de segundo nivel del Plan Estatal de Gobernanza y Desarrollo de Jalisco 2018-2024

Descripción

Número de viajes de pasajeros transportados en el Sistema de Tren Ligero.

Viajes de pasajeros en Tren Ligero

2016	2017	2018	2019	2020	Valor vigente 2021	Meta 2021	Reporta
98.26	98.44	103.65	100.43	74.25	79.80	112.53	Siteur

Unidad de Medida: Millones de viajes de pasajeros

Tendencia deseable: Ascendente

Fuente y fecha de corte: Gerencia de Operación de Tren Ligero/Sistema de Tren Eléctrico Urbano. Cifras preliminares septiembre de 2021.

Nota: Cifras preliminares septiembre de 2021.

Indicador

Víctimas mortales relacionadas con el transporte público

Indicador de segundo nivel del Plan Estatal de Gobernanza y Desarrollo de Jalisco 2018-2024

Descripción

Se refiere al número de muertes ocurridas en personas de cualquier edad en donde se ve involucrado el transporte público.

Víctimas mortales relacionadas con el transporte público

2016	2017	2018	2019	2020	Valor vigente 2021	Meta 2021	Reporta
43	35	46	30	25	25	31 *No evaluable	ST

Unidad de Medida: Personas

Tendencia deseable: Descendente

Fuente y fecha de corte: Reportes de accidentes viales en donde participaron unidades de transporte público de la Dirección General Jurídica de la Secretaría del Transporte y cotejada con el Instituto Jalisciense de Ciencias Forenses. Cifras preliminares a diciembre de 2020.

Nota: *No evaluable, se refiere a los indicadores que no cuentan con valor actualizado por la fuente original 2021, con fecha de corte al 30 de septiembre, independientemente que algunos casos se proyectó meta 2021 dado que se espera dicha actualización.

El último valor disponible al 31 de diciembre de 2020 es: 25 (dato preliminar).

Indicador

Defunciones por accidente de tráfico de vehículo de motor

Indicador complementario de MIDE Jalisco

Descripción

Se define como el número de muertes de personas de cualquier edad ocasionadas por algún accidente de tráfico de vehículo de motor, según lugar de ocurrencia.

Defunciones por accidente de tráfico de vehículo de motor							
2016	2017	2018	2019	2020	Valor vigente 2021	Meta 2021	Reporta
1,334	1,219	1,318	556	1,012	569	779	SSJ
Unidad de Medida: Defunciones				Tendencia deseable: Descendente			

Fuente y fecha de corte: Consejo Estatal para la Prevención de Accidentes (CEPAJ) de la Secretaría de Salud del Estado de Jalisco. Cifras preliminares a septiembre de 2021.

Nota: *Datos preliminares con corte a 30 de septiembre de 2021.

Se toma información del CEPAJ por ocurrencia ya que por residencia habría sesgo en la información para tomar acciones de prevención de estos. Así mismo la fuente de SINBA defunciones tiene un retraso de captura de dos meses aproximadamente por lo que para la fecha de reporte son mínimas las defunciones registradas, información procesada por el Consejo Estatal para la Prevención de Accidentes (CEPAJ). Secretaría de Salud del Estado de Jalisco.

Se realizaron ajustes a los valores de los años 2011, 2012, 2013, 2014, 2015, 2016, 2017 y 2018.

Indicador

Viajes de pasajeros en el sistema Macrobús

Indicador complementario de MIDE Jalisco

Descripción

Número de viajes de pasajeros transportados en el sistema Macrobús.

Viajes de pasajeros en el sistema Macrobús							
2016	2017	2018	2019	2020	Valor vigente 2021	Meta 2021	Reporta
46.17	47.21	48.50	44.20	26.99	23.40	34.05	ST
Unidad de Medida: Millones de viajes de pasajeros				Tendencia deseable: Ascendente			

Fuente y fecha de corte: Operadora Macrobús, S.A. de C.V. Secretaría de Transporte. Gobierno de Jalisco. Cifras preliminares a septiembre de 2021.

Nota: Datos preliminares al 30 de septiembre de 2021; con información de Operadora Macrobús, S.A. de C.V.

Las cantidades proyectadas de forma mensual durante el año 2020, fueron a la baja por motivo de la pandemia, ya que con la contingencia se redujo considerablemente el número de pasajeros.

El 10 de marzo del 2009 se inauguró el primer sistema integrado de transporte tipo BRT en la ciudad de Guadalajara: Macrobús.

Indicador

Viajes de pasajeros en el sistema SITREN

Indicador complementario de MIDE Jalisco

Descripción

Número de viajes de pasajeros transportados en el sistema SITREN.

Viajes de pasajeros en el sistema SITREN							
2016	2017	2018	2019	2020	Valor vigente 2021	Meta 2021	Reporta
7,594.86	8,603.85	9,090.59	9,552.88	6,079.09	5,836.34	6,897.00	Siteur
Unidad de Medida: Miles de viajes de pasajeros				Tendencia deseable: Ascendente			

Fuente y fecha de corte: Dirección de Transporte Multimodal (SITREN) / Sistema de Tren Eléctrico Urbano. Cifras preliminares septiembre de 2021.

Nota: Cifras preliminares septiembre de 2021.

Temática

Protección y gestión ambiental

Indicador

Días que se cumple con la norma al O3

Indicador de segundo nivel del Plan Estatal de Gobernanza y Desarrollo de Jalisco 2018-2024

Descripción

Este indicador muestra el número de días del año en los que se cumple con el límite máximo permisible de concentración en aire ambiente de Ozono (O3), basado en el promedio diario de 24 horas de cada estación del SIMAJ, de acuerdo con la NOM-020-SSA1-2014.

Días que se cumple con la norma al O3							
2016	2017	2018	2019	2020	Valor vigente 2021	Meta 2021	Reporta
328	181	238	250	305	223	249	Semadet
Unidad de Medida: Días				Tendencia deseable: Ascendente			

Fuente y fecha de corte: Secretaría de Medio Ambiente y Desarrollo Territorial. Sistema de Monitoreo Atmosférico de Jalisco (SIMAJ). Cifras preliminares septiembre de 2021.

Nota: El contaminante O3 presento 29 de los 30 días del mes de septiembre, por debajo de los límites máximos (superior a 100 puntos IMECA), donde se puede considerar que es debido a la meteorológica de los meses de temporal de lluvia en el AMG.

Indicador

Días que se cumple con la norma de PM10

Indicador de segundo nivel del Plan Estatal de Gobernanza y Desarrollo de Jalisco 2018-2024

Descripción

Este indicador muestra el número de días del año en los que se cumple con el límite máximo permisible de concentración en aire ambiente de partículas menores a 10 micras (PM10), basado en el promedio diario de 24 horas, de acuerdo con el cálculo estipulado en la NOM-025-SSA1-2014.

Días que se cumple con la norma de PM10							
2016	2017	2018	2019	2020	Valor vigente 2021	Meta 2021	Reporta
135	156	155	146	158	104	163	Semadet
Unidad de Medida: Días				Tendencia deseable: Ascendente			

Fuente y fecha de corte: Secretaría de Medio Ambiente y Desarrollo Territorial. Sistema de Monitoreo Atmosférico de Jalisco (SIMAJ). Cifras preliminares septiembre de 2021.

Nota: Las condiciones meteorológicas en el temporal de lluvias, favoreció a que se tuvieron 27 días por debajo de 100 puntos IMECA en el contaminante PM10 en el AMG.

Indicador

Porcentaje de municipios del estado de Jalisco que depositan sus RSU en rellenos sanitarios conforme a la NOM-083-Sermarnat-2003

Indicador de segundo nivel del Plan Estatal de Gobernanza y Desarrollo de Jalisco 2018-2024

Descripción

Este indicador da cuenta del porcentaje de municipios que cumplen con la normatividad de depositar sus residuos sólidos urbanos de acuerdo con lo estipulado en la NOM-083-Semarnat-2003. Como parte de la política pública para la gestión integral de los residuos en el estado, la SEMADET verifica que los sitios de disposición final que se encuentran en los municipios de la entidad cumplan con la NOM-083-SEMARNAT- 2003. Esta norma estipula los requerimientos de los rellenos sanitarios (RS) a diferencia de los tiraderos a cielo abierto, en cumplimiento con las atribuciones en materia de RSU, de acuerdo con el artículo 5, fracción XII de la Ley Estatal de Equilibrio Ecológico y la Protección al Ambiente.

Porcentaje de municipios del estado de Jalisco que depositan sus RSU en rellenos sanitarios conforme a la NOM-083-Sermarnat-2003							
2016	2017	2018	2019	2020	Valor vigente 2021	Meta 2021	Reporta
NA	NA	36.0	37.0	37.0	36.0	40.8	Semadet
Unidad de Medida: Porcentaje				Tendencia deseable: Ascendente			

Fuente y fecha de corte: Secretaría de Medio Ambiente y Desarrollo Territorial. Registro de seguimientos de regularización de la Coordinación General de Gestión Integral de Residuos. Cifras preliminares abril de 2021.

Indicador

Porcentaje de vehículos aprobados en verificación de emisiones

Indicador de segundo nivel del Plan Estatal de Gobernanza y Desarrollo de Jalisco 2018-2024

Descripción

Se refiere al porcentaje de automóviles que han aprobado el proceso de verificación vehicular en un mes. La verificación vehicular mediante el programa Verificación Responsable, se realiza para controlar y disminuir la contaminación generada por los vehículos automotores como fuente de emisiones a la atmósfera.

Porcentaje de vehículos aprobados en verificación de emisiones

2016	2017	2018	2019	2020	Valor vigente 2021	Meta 2021	Reporta
NA	NA	21.27	4.98	0.13	0.13	45.00 *No evaluable	Semadet

Unidad de Medida: Porcentaje

Tendencia deseable: Ascendente

Fuente y fecha de corte: Secretaría de Medio Ambiente y Desarrollo Territorial. Sistema de Información Operativa de Control de Emisiones (SIOCE). 2020.

Nota: *No evaluable, se refiere a los indicadores que no cuentan con valor actualizado por la fuente original 2021, con fecha de corte al 30 de septiembre, independientemente que algunos casos se proyectó meta 2021 dado que se espera dicha actualización.

El programa de verificación vehicular próximamente Verificación Responsable se encuentra en transición y adaptación tanto por el tema del COVID-19 como por los Talleres Acreditados.

Durante el año 2019 se volvió voluntaria la verificación de acuerdo con la iniciativa de decreto por el que se establecen las bases del programa de verificación vehicular del estado de Jalisco, ingresada al congreso con fecha 07 de febrero de 2019.

Indicador

Toneladas de basura depositadas adecuadamente en cumplimiento a la norma "NOM-083-SEMARNAT-2003"

Indicador complementario de MIDE Jalisco

Descripción

El presente indicador se refiere a la cantidad de toneladas de residuos sólidos que son depositados en cumplimiento a la NOM-083-SEMARNAT-2013, así como la efectiva aplicación de las leyes ambientales. Por otra parte, la validación de la generación de residuos está ligada de forma directa con algunos programas que son promovidos por la Secretaría de Medio Ambiente y Desarrollo Territorial (SEMADET), como son: la implementación de proyectos dirigidos a la construcción, rehabilitación y ampliación de la infraestructura para el manejo integral de residuos sólidos, así como el impulso a la prevención y gestión integral de los residuos sólidos y la optimización de los programas de monitoreo y vigilancia.

Toneladas de basura depositadas adecuadamente en cumplimiento a la norma "NOM-083-SEMARNAT-2003"

2016	2017	2018	2019	2020	Valor vigente 2021	Meta 2021	Reporta
1,856,482.08	2,170,278.00	2,199,849.78	2,201,189.00	2,223,390.00	551,714.00	2,375,698.99	Semadet

Unidad de Medida: Toneladas

Tendencia deseable: Ascendente

Fuente y fecha de corte: Secretaría de Medio Ambiente y Desarrollo Territorial. Gobierno de Jalisco. Cifras preliminares marzo de 2021.

Nota: En la tabla se muestra el número acumulativo de los residuos que llegan a un relleno sanitario. El presente Indicador se refiere a la cantidad de toneladas de residuos sólidos que son depositados en cumplimiento de la NOM-083-SEMARNAT-2003.

Temática

Gestión de ecosistemas y biodiversidad

Indicador

Porcentaje de superficie bajo esquemas de conservación y manejo sustentable, para la preservación del capital natural y la biodiversidad

Indicador de segundo nivel del Plan Estatal de Gobernanza y Desarrollo de Jalisco 2018-2024

Descripción

Este indicador mide la superficie estatal bajo esquemas de área natural protegida y otras modalidades de conservación. Dichos esquemas incluyen decretos para establecer áreas naturales protegidas estatales, federales y municipales coadministradas por el Gobierno del Estado y otras modalidades de conservación con paisajes bioculturales. La importancia de llevar a cabo procesos y esquemas de protección y conservación de las diferentes áreas naturales y su biodiversidad se debe principalmente a mantener los procesos ecológicos y los servicios ambientales que aseguran el bienestar humano en factores como: contención de desastres naturales, captación de agua, captura de carbono y disminución de emisiones de gases de efecto invernadero, seguridad alimentaria, alternativas para el uso sustentable de los recursos, alternativas de trabajo local, turismo, cultura y recreación. Por otra parte, se suman esfuerzos a los compromisos nacionales que en materia de áreas naturales protegidas y de conservación de la biodiversidad se tienen a nivel internacional, particularmente la contribución a las metas de Aichi.

Porcentaje de superficie bajo esquemas de conservación y manejo sustentable, para la preservación del capital natural y la biodiversidad							
2016	2017	2018	2019	2020	Valor vigente 2021	Meta 2021	Reporta
NA	NA	3.74	3.74	3.77	3.77	5.41 *No evaluable	Semadet

Unidad de Medida: Porcentaje Tendencia deseable: Ascendente

Fuente y fecha de corte: Dirección de Áreas Naturales Protegidas y Especies Prioritarias. Secretaría de Medio Ambiente y Desarrollo Territorial. Gobierno de Jalisco, 2020.

Nota: *No evaluable, se refiere a los indicadores que no cuentan con valor actualizado por la fuente original 2021, con fecha de corte al 30 de septiembre, independientemente que algunos casos se proyectó meta 2021 dado que se espera dicha actualización.

No se cumplió la meta 2020 ya que con los decretos del Bajío y El Salado solo hubo un aumento del .003%. De hecho, estaremos cerca de llegar a la meta que originalmente planteamos para el 2020 pero en el 2021 con los decretos del Papantón, Cerro Gomeño y San Bartolo Los Ocotes. En este mismo sentido la meta original para el 2021 (5.41%) no será posible alcanzarla. No obstante, creo que la meta para el 2024 será posible cumplirla incluso antes (2022) e incluso rebasarla ya que tenemos varios decretos en puerta como Tequila, El Cuale y algunos otros. Esto para considerarlo en caso de que exista un proceso para actualizar el plan de gobernanza.

Indicador

Superficie afectada por incendios forestales

Indicador de segundo nivel del Plan Estatal de Gobernanza y Desarrollo de Jalisco 2018-2024

Descripción

Este indicador mide la superficie siniestrada por incendios forestales en el estado, principalmente atribuible a causas de actividad humana, condiciones climatológicas adversas y procesos de acumulación de combustibles naturales a lo largo del tiempo.

Superficie afectada por incendios forestales							
2016	2017	2018	2019	2020	Valor vigente 2021	Meta 2021	Reporta
68,264.57	189,814.52	44,403.11	72,268.00	29,677.50	48,746.50	40,074.00	Semadet
Unidad de Medida: Hectáreas				Tendencia deseable: Descendente			

Fuente y fecha de corte: Secretaría de Medio Ambiente y Desarrollo Territorial y Comisión Nacional Forestal. Cifras preliminares septiembre de 2021.

Nota: El presente indicador se reporta de forma acumulativa mensual y anual. El acumulado al mes de septiembre es de 48,746.50 hectáreas afectadas por incendios forestales, siendo la causa principal las actividades antropogénicas de uso irresponsable del fuego como las quemadas agropecuarias y cambio de uso de suelo. Para reducir el daño a los recursos naturales causado por incendios forestales se continúa trabajando coordinadamente con instancias de los tres órdenes de gobierno para establecer una política pública de acuerdo con la necesidad y con ello fortalecer las acciones de prevención física que realiza el personal brigadista en las áreas forestales prioritarias de atención.

Indicador

Incendios forestales atendidos en coordinación con otras instancias

Indicador complementario de MIDE Jalisco

Descripción

El indicador primario refleja el número de incendios atendidos en el estado por parte de las brigadas municipales y estatales en Jalisco para el control y combate de incendios forestales.

Incendios forestales atendidos en coordinación con otras instancias							
2016	2017	2018	2019	2020	Valor vigente 2021	Meta 2021	Reporta
991	759	526	587	629	582	581	Semadet
Unidad de Medida: Incendios				Tendencia deseable: Descendente			

Fuente y fecha de corte: SEMADET y CONAFOR. Cifras preliminares septiembre de 2021.

Nota: El presente indicador se reporta de forma acumulativa mensual y anual. El acumulado al mes de septiembre es de 582 incendios forestales. Para reducir el daño a los recursos naturales causado por incendios forestales se continúa trabajando coordinadamente con los tres ámbitos de gobierno con el objetivo de que se cause menor daño a los recursos naturales.

Temática

Gobernanza territorial y desarrollo regional

Indicador

Número de municipios que implementan esquemas de gestión integral de residuos tales como esquemas de recolección diferenciada, valorización, compostaje, biodigestión y/o sitios de disposición final en cumplimiento

Indicador de segundo nivel del Plan Estatal de Gobernanza y Desarrollo de Jalisco 2018-2024

Descripción

Este indicador mide el avance a nivel municipal en la implementación de un modelo de gestión integral de los residuos que reduzca su generación, optimice su separación y valorización, fortalezca la economía circular, incremente la participación ciudadana y mitigue los efectos sobre los ecosistemas, la salud pública y las emisiones de GyCEI.

Número de municipios que implementan esquemas de gestión integral de residuos tales como esquemas de recolección diferenciada, valorización, compostaje, biodigestión y/o sitios de disposición final en cumplimiento

2016	2017	2018	2019	2020	Valor vigente 2021	Meta 2021	Reporta
NA	NA	21	31	63	63	65 *No evaluable	Semadet

Unidad de Medida: Municipios

Tendencia deseable: Ascendente

Fuente y fecha de corte: Dirección Ejecutiva de Protección y Gestión Ambiental. Secretaría de Medio Ambiente y Desarrollo Territorial. Gobierno de Jalisco, 2020.

Nota: *No evaluable, se refiere a los indicadores que no cuentan con valor actualizado por la fuente original 2021, con fecha de corte al 30 de septiembre, independientemente que algunos casos se proyectó meta 2021 dado que se espera dicha actualización.

“Razones por las que se sobrepasó la meta de municipios que cumplen con esquemas de recolección diferenciada, valorización, compostaje, biodigestión y sitios de biodigestión o sitios de disposición final en cumplimiento disposición final en cumplimiento:

- Se realizó la actualización del diagnóstico de manejo de residuos en los municipios del interior del estado;
- Adquisición de 9 vehículos para la recolección diferenciada a través de la Junta Intermunicipal AIPROMADES y los SIMARES Ayuquila Llano y Ayuquila Valles;
- Construcción de 2 centros donde se procesarán los residuos orgánicos de Etzatlán y San Miguel el Alto;
- Construcción del Centro Integral de Manejo de Residuos en la región Altos Sur (para 4 municipios);
- Construcción del relleno sanitario intermunicipal en el municipio de Yahualica de González Gallo a beneficio de la JIAS; y la
- Construcción de la estación de transferencia intermunicipal en el municipio de San Miguel el Alto a beneficio de la JIAS.”

Indicador

Número de regiones que cuentan con ordenamientos de planeación urbana, y ordenamiento ecológico y territorial integrados

Indicador de segundo nivel del Plan Estatal de Gobernanza y Desarrollo de Jalisco 2018-2024

Descripción

Describe el número de regiones con ordenamientos de planeación armonizados e integrados con arreglo territorial y ecológico que conllevan a su aplicación por los diferentes actores que influyen en el los usos del suelo, dado que se deben crear modelos de ordenamiento para conformar las características propias del estado de Jalisco, con criterios, estándares, indicadores y parámetros de medición para la armonización, de gestión (político administrativa) y aplicación operativa, que homologue las políticas de ordenación del territorio, con base en los recursos naturales, artificiales y humanos.

Número de regiones que cuentan con ordenamientos de planeación urbana, y ordenamiento ecológico y territorial integrados							
2016	2017	2018	2019	2020	Valor vigente 2021	Meta 2021	Reporta
NA	NA	0	0	0	0	6 *No evaluable	Semadet

Unidad de Medida: Regiones Tendencia deseable: Ascendente

Fuente y fecha de corte: Dirección Ejecutiva de Planeación Ordenamiento Territorial y Gestión Urbana. Secretaría de Medio Ambiente y Desarrollo Territorial. Gobierno de Jalisco, 2020.

Nota: *No evaluable, se refiere a los indicadores que no cuentan con valor actualizado por la fuente original 2021, con fecha de corte al 30 de septiembre, independientemente que algunos casos se proyectó meta 2021 dado que se espera dicha actualización.

“Se cuenta con 4 (cuatro) instrumentos de ordenamiento terminados, después de haber pasado por proceso de consulta y en el proceso de adecuación de detalles finales para su publicación.

El proceso de consulta, llevado a cabo durante el 2020, tomó más tiempo de lo esperado debido a la imposibilidad de llevar a cabo reuniones presenciales con muchos asistentes y a la dificultad para que los participantes acudieran a las oficinas gubernamentales a consultar los instrumentos en consulta pública.”

Indicador

Porcentaje de municipios que cuentan con instrumentos de planeación urbana, y ordenamiento ecológico y territorial congruentes con los instrumentos superiores

Indicador de segundo nivel del Plan Estatal de Gobernanza y Desarrollo de Jalisco 2018-2024

Descripción

Este indicador mide el porcentaje de municipios que tienen armonizados sus instrumentos de planeación territorial. De esta manera, los tomadores de decisiones encargados del ordenamiento territorial y el desarrollo urbano; de las autoridades estatales y municipales, cuentan con un referente conceptual y técnico que fundamenta los procesos de gestión para la elaboración, actualización, operación y seguimiento del Programa Estatal de Ordenamiento Territorial y Desarrollo Urbano, la Estrategia Estatal de Ordenamiento Territorial y Desarrollo Urbano, y los Programas Municipales de Desarrollo Urbano de Jalisco, basados en los conceptos teóricos de capacidad y aptitud territorial y de uso sustentable de recursos naturales.(político administrativa) y aplicación operativa, que homologue las políticas de ordenación del territorio, con base en los recursos naturales, artificiales y humanos, que se despliegan en la guía metodológica para la elaboración de planes de desarrollo urbano de la Secretaría de Medio Ambiente y Recursos Naturales (SEMARNAT) y la Secretaría de Desarrollo Agrario, Territorial y Urbano (SEDATU) 2017.

Porcentaje de municipios que cuentan con instrumentos de planeación urbana, y ordenamiento ecológico y territorial congruentes con los instrumentos superiores							
2016	2017	2018	2019	2020	Valor vigente 2021	Meta 2021	Reporta
NA	NA	36.0	37.6	20.0	20.0	50.0 *No evaluable	Semadet
Unidad de Medida: Porcentaje				Tendencia deseable: Ascendente			

Fuente y fecha de corte: Dirección Ejecutiva de Planeación Ordenamiento Territorial y Gestión Urbana. Secretaría de Medio Ambiente y Desarrollo Territorial. Gobierno de Jalisco, 2020.

Nota: *No evaluable, se refiere a los indicadores que no cuentan con valor actualizado por la fuente original 2021, con fecha de corte al 30 de septiembre, independientemente que algunos casos se proyectó meta 2021 dado que se espera dicha actualización.

“El proceso de armonización y congruencia de los instrumentos ha continuado con todos los municipios que solicitan a SEMADET el Dictamen correspondiente.

La meta se ha visto en dificultad de ser cumplida derivado de las condiciones de aislamiento por COVID, que ha dificultado la conclusión del proceso de aprobación de los instrumentos municipales que se están elaborando juntamente con otros instrumentos regionales.”

Temática

Procuración de la justicia ambiental

Indicador

Porcentaje de cumplimiento de la normatividad ambiental de competencia estatal por unidades económicas

Indicador de segundo nivel del Plan Estatal de Gobernanza y Desarrollo de Jalisco 2018-2024

Descripción

Para verificar el cumplimiento ambiental de una unidad económica, la Procuraduría Estatal de Protección al Ambiente (PROEPA) toma como base la resolución del procedimiento jurídico instaurado que a su vez se realiza con base en dos diferentes fuentes de información. Por un lado, las pruebas aportadas durante el proceso, que acreditan el cumplimiento de las medidas técnicas correctivas determinadas durante el procedimiento administrativo. Por otro lado, en casos particulares, la PROEPA realiza verificaciones en campo para determinar el cumplimiento de dichas medidas. Tomando como base ambas fuentes de información gabinete y campo, este indicador mide el porcentaje de unidades económicas que en una visita de inspección se encontraron fuera de norma, y que posteriormente cumplieron las medidas dictadas durante el procedimiento administrativo.

Porcentaje de cumplimiento de la normatividad ambiental de competencia estatal por unidades económicas

2016	2017	2018	2019	2020	Valor vigente 2021	Meta 2021	Reporta
NA	NA	35.0	48.7	29.5	44.9	44.0	Proepa

Unidad de Medida: Porcentaje

Tendencia deseable: Ascendente

Fuente y fecha de corte: Registros administrativos de la Procuraduría Estatal de Protección al Ambiente (PROEPA). Gobierno de Jalisco. Cifras preliminares III Trimestre de 2021.

Nota: Cifras preliminares con corte al 30 de septiembre de 2021.

Indicador

Promedio de días hábiles por atención oportuna a denuncias ambientales

Indicador de segundo nivel del Plan Estatal de Gobernanza y Desarrollo de Jalisco 2018-2024

Descripción

Mide el tiempo promedio de atención a las denuncias ambientales que se presenten ante la Procuraduría Estatal de Protección al Ambiente (PROEPA) en días hábiles.

Promedio de días hábiles por atención oportuna a denuncias ambientales

2016	2017	2018	2019	2020	Valor vigente 2021	Meta 2021	Reporta
17	16	15	9	15	13	13	Proepa

Unidad de Medida: Días hábiles

Tendencia deseable: Descendente

Fuente y fecha de corte: Registros administrativos de la Procuraduría Estatal de Protección al Ambiente (PROEPA). Gobierno de Jalisco. Cifras preliminares septiembre de 2021.

Nota: Cifras preliminares con corte al 30 de septiembre de 2021.

Gobierno efectivo e integridad pública



Temáticas estratégicas

- Hacienda pública
- Administración pública
- Innovación gubernamental
- Acceso a la información, transparencia y protección de datos personales
- Política de integridad y control interno

Indicador de eje

Indicador

Porcentaje de cumplimiento promedio de las metas de MIDE Jalisco

Indicador de primer nivel del Plan Estatal de Gobernanza y Desarrollo de Jalisco 2018-2024

Descripción

Este indicador mide las etapas de seguimiento y evaluación de los indicadores de cada uno de los ámbitos clave mediante el Sistema de Información Estratégica. Lo anterior permite verificar el impacto, la eficacia y la eficiencia de los proyectos.

Porcentaje de cumplimiento promedio de las metas de MIDE Jalisco							
2016	2017	2018	2019	2020	Valor vigente 2021	Meta 2021	Reporta
94.24	94.20	90.10	84.23	85.43	85.43	93.89 *No evaluable	SPPC
Unidad de Medida: Porcentaje				Tendencia deseable: Ascendente			

Fuente y fecha de corte: Dirección General de Planeación y Evaluación Participativa. Secretaría de Planeación y Participación Ciudadana. Gobierno del Estado de Jalisco, Cifras preliminares a diciembre de 2020.

Nota: *No evaluable, se refiere a los indicadores que no cuentan con valor actualizado por la fuente original 2021, con fecha de corte al 30 de septiembre, independientemente que algunos casos se proyectó meta 2021 dado que se espera dicha actualización.

Indicador

Posición de Jalisco en la métrica de gobierno abierto

Indicador de primer nivel del Plan Estatal de Gobernanza y Desarrollo de Jalisco 2018-2024

Descripción

Se refiere a la posición de Jalisco en la métrica de gobierno abierto. La métrica analiza el acceso a la información que tienen las y los ciudadanos para conocer las acciones de gobierno y, a su vez, en qué medida es posible incidir en su gestión.

Posición de Jalisco en la métrica de gobierno abierto							
2016	2017	2018	2019	2020	Valor vigente 2021	Meta 2021	Reporta
NA	3	NA	5	NA	5	4 *No evaluable	SPPC
Unidad de Medida: Posición				Tendencia deseable: Descendente			

Fuente y fecha de corte: INAI, CIDE. Informe de resultados de la Métrica de Gobierno Abierto, México 2019.

Nota: *No evaluable, se refiere a los indicadores que no cuentan con valor actualizado por la fuente original 2021, con fecha de corte al 30 de septiembre, independientemente que algunos casos se proyectó meta 2021 dado que se espera dicha actualización.

Indicador

Posición en el Subíndice Gobiernos Eficientes y Eficaces del Índice de Competitividad, IMCO

Indicador de primer nivel del Plan Estatal de Gobernanza y Desarrollo de Jalisco 2018-2024

Descripción

El subíndice Gobiernos Eficientes y Eficaces evalúa la forma en que los gobiernos de las entidades federativas son capaces de influir de forma positiva en la competitividad mediante políticas públicas orientadas a fomentar el desarrollo económico local.

Se evalúa la calidad de la gestión fiscal y financiera local, así como el grado de transparencia y rendición de cuentas asociado a la misma. De igual modo, se evalúa cómo los ingresos fiscales contribuyen al crecimiento de la economía formal.

Posición en el Subíndice Gobiernos Eficientes y Eficaces del Índice de Competitividad, IMCO							
2016	2017	2018	2019	2020	Valor vigente 2021	Meta 2021	Reporta
5	NA	4	NA	5	10	3	SPPC
Unidad de Medida: Posición				Tendencia deseable: Descendente			

Fuente y fecha de corte: IMCO. Índice de Competitividad Estatal (ICE), 2021.

Nota: En la edición 2021 del Índice de competitividad estatal, se ajustaron algunos indicadores. Asimismo, también cambió la ponderación a cada uno de los 72 indicadores incluidos. Por lo tanto, al haberse modificado la metodología de cálculo, es impropio realizar comparaciones estrictas con las posiciones publicadas previamente. Para más detalles, favor de consultar:

https://api.imco.org.mx/release/latest/vendor/imco/indices-api/documentos/Competitividad/%C3%8Dndice%20de%20Competitividad%20Estatal/2021-04-23_0900%20C3%8Dndice%20de%20Competitividad%20Estatal%202021/Documentos%20de%20resultados/ICE%202021%20Reporte%20de%20resultados.pdf

Temática: Hacienda pública

Indicador

Índice General de Avance de PbR-SED en el ámbito estatal

Indicador de segundo nivel del Plan Estatal de Gobernanza y Desarrollo de Jalisco 2018-2024

Descripción

Este Indicador muestra el índice alcanzado por el Estado de Jalisco respecto a la implementación del Presupuesto basado en Resultados (PbR) y del Sistema de Evaluación del Desempeño (SED).

Índice General de Avance de PbR-SED en el ámbito estatal							
2016	2017	2018	2019	2020	Valor vigente 2021	Meta 2021	Reporta
86.3	78.0	92.6	92.6	69.2	88.2	94.45	SHP
Unidad de Medida: Porcentaje				Tendencia deseable: Ascendente			

Fuente y fecha de corte: Secretaría de Hacienda y Crédito Público (SHCP). Diagnóstico en la implantación y operación del Presupuesto Basado en Resultados (PbR) y del Sistema de Evaluación del Desempeño (SED), 2021.

Nota: Para más información respecto a los diagnósticos sobre el avance en la implementación del PbR-SED en las Entidades Federativas realizados por la Secretaría de Hacienda y Crédito Público se puede consultar en la siguiente liga electrónica: <https://www.transparenciapresupuestaria.gob.mx/es/PTP/EntidadesFederativas#DiagnosticoPbR-SED>.

Indicador

Nivel de calidad crediticia de las finanzas públicas

Indicador de segundo nivel del Plan Estatal de Gobernanza y Desarrollo de Jalisco 2018-2024

Descripción

Este indicador muestra el nivel de calificación crediticia de las finanzas públicas de Jalisco. Son considerados 21 niveles (1= mejor, 21= peor) de calificación homologados para las cuatro calificadoras autorizadas por la Comisión Nacional Bancaria y de Valores en forma definitiva y pública.

Nivel de calidad crediticia de las finanzas públicas							
2016	2017	2018	2019	2020	Valor vigente 2021	Meta 2021	Reporta
6	6	5	5	5	5	3 *No evaluable	SHP
Unidad de Medida: Nivel				Tendencia deseable: Descendente			

Fuente y fecha de corte: Secretaría de la Hacienda Pública. Gobierno de Jalisco, 2020.

Nota: *No evaluable, se refiere a los indicadores que no cuentan con valor actualizado por la fuente original 2021, con fecha de corte al 30 de septiembre, independientemente que algunos casos se proyectó meta 2021 dado que se espera dicha actualización.

El perfil crediticio del Estado de Jalisco está respaldado por una economía fuerte y diversificada, así como una sólida posición de liquidez, esto se hace notar con la ratificación de la nota de la calidad crediticia por parte de la calificadora internacional Fitch Ratings mediante su boletín de fecha 18 de agosto de 2021, mediante la cual ratifica la calificación de “AA (mex)” con perspectiva Estable, así como los calificados a 15 créditos en AAA (mex). Moody 's el pasado 02 de septiembre de 2021 en su publicación ratificó la calificación de “A1. mx” con perspectiva estable. Verum Calificadora de Valores con su emisión de calificación en la que posiciona a Jalisco en nivel “AA+/M con perspectiva Estable y por último HR Ratings en su publicación del 23 de abril de 2021 con la cual modificó la perspectiva de la calificación para quedar en “HR AA- con observación positiva, con esto el Estado de Jalisco cuenta con finanzas sanas, proporcionado con ello confianza a las instituciones bancarias y financieras para el otorgamiento de mejores condiciones crediticias y un ambiente de seguridad que perciben las empresas tanto nacionales como extranjeras.

Indicador

Porcentaje de ingresos estatales que provienen de captación directa

Indicador de segundo nivel del Plan Estatal de Gobernanza y Desarrollo de Jalisco 2018-2024

Descripción

Se refiere al porcentaje de los ingresos estatales provenientes de captación directa, los cuales comprenden impuestos, derechos, productos y aprovechamientos, respecto del ingreso total (se refiere al presupuesto autorizado del año).

Porcentaje de ingresos estatales que provienen de captación directa							
2016	2017	2018	2019	2020	Valor vigente 2021	Meta 2021	Reporta
15.50	17.37	8.48	9.94	10.55	8.99	8.70	SHP
Unidad de Medida: Porcentaje				Tendencia deseable: Ascendente			

Fuente y fecha de corte: Dirección General de Ingresos. Secretaría de la Hacienda Pública. Cifras preliminares septiembre de 2021.

Nota: El porcentaje programado para el tercer cuatrimestre es del 11.37%.

Indicador

Porcentaje acumulado de contribuyentes cumplidos

Indicador complementario de MIDE Jalisco

Descripción

Este indicador se refiere al porcentaje de contribuyentes cumplidos (no omisos o no morosos) con respecto al total del padrón de contribuyentes, tomando como base la totalidad de vehículos registrados en el padrón, que comprende la recaudación de la tenencia vehicular, así como su refrendo.

Porcentaje acumulado de contribuyentes cumplidos							
2016	2017	2018	2019	2020	Valor vigente 2021	Meta 2021	Reporta
81.63	80.38	75.14	69.97	65.44	63.63	70.18	SHP
Unidad de Medida: Porcentaje				Tendencia deseable: Ascendente			

Fuente y fecha de corte: Dirección General de Ingresos. Sistema Integral de Información Financiera. Secretaría de la Hacienda Pública. Cifras preliminares septiembre de 2021.

Nota: Los contribuyentes obligados al pago de refrendo en el ejercicio 2021, son los registrados en el Padrón Vehicular al 31 de diciembre de 2020; la última actualización exhaustiva data del último reemplacamiento del año 2002.

Basado en los siguientes datos: Padrón vehicular al 31 de diciembre del 2020: 4'096,738*.

Indicador

Porcentaje de gasto destinado a inversión pública

Indicador complementario de MIDE Jalisco

Descripción

Este indicador se refiere al porcentaje del presupuesto ejercido para inversión pública durante el ejercicio fiscal.

Porcentaje de gasto destinado a inversión pública							
2016	2017	2018	2019	2020	Valor vigente 2021	Meta 2021	Reporta
10.9	8.8	9.0	7.1	10.3	12.2	10.3	SHP
Unidad de Medida: Porcentaje				Tendencia deseable: Ascendente			

Fuente y fecha de corte: SHP, Secretaría de la Hacienda Pública, Gobierno de Jalisco. Cifras preliminares septiembre de 2021.

Nota: Total del Presupuesto Ejercido: \$80,816,324,166.32 Total del Presupuesto Ejercido en Inversión Pública: \$8,739,002,548.67 Representación porcentual respecto al Total del Presupuesto Ejercido: 12.2% Corte de la Información: 30 de septiembre 2021.

Temática

Administración pública

Indicador

Porcentaje de adquisiciones a través de la Comisión de Adquisiciones

Indicador de segundo nivel del Plan Estatal de Gobernanza y Desarrollo de Jalisco 2018-2024

Descripción

Se refiere al porcentaje del monto de compras a través de la Comisión de Adquisiciones del Gobierno de Jalisco. Cuando las compras rebasan el millón 500 mil pesos son aprobadas por la Comisión de Adquisiciones.

Porcentaje de adquisiciones a través de la Comisión de Adquisiciones							
2016	2017	2018	2019	2020	Valor vigente 2021	Meta 2021	Reporta
80.00	84.00	82.00	97.00	98.00	97.76	82.59	Secadmon
Unidad de Medida: Porcentaje				Tendencia deseable: Ascendente			

Fuente y fecha de corte: Secretaría de Administración, Gobierno de Jalisco. Cifras preliminares septiembre de 2021.

Nota: Cifras preliminares septiembre de 2021.

Los valores de los meses de enero a mayo fueron ajustados.

Indicador

Porcentaje de servidores públicos que asisten cuando menos a un evento de capacitación al año

Indicador de segundo nivel del Plan Estatal de Gobernanza y Desarrollo de Jalisco 2018-2024

Descripción

Es la proporción de servidores públicos que acuden cuando menos a un evento de capacitación, respecto del total de servidores públicos.

Porcentaje de servidores públicos que asisten cuando menos a un evento de capacitación al año							
2016	2017	2018	2019	2020	Valor vigente 2021	Meta 2021	Reporta
NA	NA	NA	10.35	8.64	5.15	50.00	Secadmon
Unidad de Medida: Porcentaje				Tendencia deseable: Ascendente			

Fuente y fecha de corte: Secretaría de Administración, Gobierno de Jalisco. Cifras preliminares septiembre de 2021.

Nota: Cifras preliminares septiembre de 2021.

Indicador

Posición en el Subíndice Aprovechamiento de las Relaciones Internacionales del Índice de Competitividad, IMCO

Indicador complementario de MIDE Jalisco

Descripción

A través de cinco indicadores, este subíndice califica en qué medida las entidades capitalizan su relación con el exterior a través del turismo, la inversión extranjera directa y el comercio internacional. En un entorno de globalización, la competitividad de las entidades de nuestro país depende cada vez más de su capacidad para explotar sus relaciones internacionales a partir del turismo, el comercio y la inversión.

Posición en el Subíndice Aprovechamiento de las Relaciones Internacionales del Índice de Competitividad, IMCO

2016	2017	2018	2019	2020	Valor vigente 2021	Meta 2021	Reporta
7	NA	7	NA	13	12	12	IIEG

Unidad de Medida: Posición

Tendencia deseable: Descendente

Fuente y fecha de corte: IMCO; Instituto Mexicano para la Competitividad, A.C. 2021.

Nota: El subíndice de Aprovechamiento de las relaciones internacionales (Relaciones internacionales) mide el grado con el cual los estados capitalizan su relación con el exterior para elevar su competitividad. Por ello, el subíndice considera indicadores relacionados con el turismo internacional y el flujo de capitales.

El valor reportado corresponde a la edición 2021.

Temática

Innovación gubernamental

Indicador

Porcentaje de sitios de gobierno con servicio de acceso a internet

Indicador de segundo nivel del Plan Estatal de Gobernanza y Desarrollo de Jalisco 2018-2024

Descripción

Uno de los indicadores de eficacia estratégico más útiles para medir la reducción de la brecha digital y el acceso universal es el porcentaje de municipios que cuentan sitios de gobierno con servicio de acceso a Internet en el estado de Jalisco. Una gran diferencia entre cobertura y penetración de los sitios indicaría que los estrangulamientos del acceso obedecen a dificultades para costearlo y a deficiencias de infraestructura.

Porcentaje de sitios de gobierno con servicio de acceso a internet							
2016	2017	2018	2019	2020	Valor vigente 2021	Meta 2021	Reporta
NA	NA	NA	NA	10	10	50 *No evaluable	CGIG

Unidad de Medida: Porcentaje Tendencia deseable: Ascendente

Fuente y fecha de corte: Coordinación General de Innovación Gubernamental. De la Jefatura de Gabinete del Gobierno de Jalisco, 2020.

Nota: *No evaluable, se refiere a los indicadores que no cuentan con valor actualizado por la fuente original 2021, con fecha de corte al 30 de septiembre, independientemente que algunos casos se proyectó meta 2021 dado que se espera dicha actualización.

Relativo al punto "Porcentaje de sitios de gobierno con servicio de acceso a internet" cuya meta para este año es del 10%, se hace del conocimiento que la misma tiene como frecuencia de medición un periodo anual, y el proyecto relacionado con dicho indicador se encuentra en etapa de ejecución, y toda la información relativa al mismo se encuentra disponible en el micrositio web <https://red.jalisco.gob.mx/>.

La meta del indicador "porcentaje de sitios de gobierno con servicio de acceso a Internet" se registra en 0 (cero) para el año 2019, dado que el despliegue de la estrategia de conectividad se tiene proyectado para el 2020, en donde cabe aclarar que en el año en curso se ha desarrollado el diseño de dicho proyecto.

Indicador

Servicios en línea incorporados para facilitar y agilizar trámites

Indicador de segundo nivel del Plan Estatal de Gobernanza y Desarrollo de Jalisco 2018-2024

Descripción

Son los servicios prestados al interior del Gobierno del Estado y a la ciudadanía, mediante el aprovechamiento de medios electrónicos, que están disponibles mediante el uso de internet.

Servicios en línea incorporados para facilitar y agilizar trámites							
2016	2017	2018	2019	2020	Valor vigente 2021	Meta 2021	Reporta
91	124	134	151	164	166	179	Secadmon
Unidad de Medida: Servicios				Tendencia deseable: Ascendente			

Fuente y fecha de corte: Secretaría de Administración. Gobierno de Jalisco. Cifras preliminares septiembre de 2021.

Nota: Cifras preliminares septiembre de 2021.

Temática

Acceso a la información, transparencia y protección de datos personales

Indicador

Índice de recurrencia en materia de acceso a la información del poder Ejecutivo

Indicador de segundo nivel del Plan Estatal de Gobernanza y Desarrollo de Jalisco 2018-2024

Descripción

Se refiere a la proporción de solicitudes de acceso a la información resueltas, sobre las resoluciones de recursos de revisión.

Índice de recurrencia en materia de acceso a la información del poder Ejecutivo							
2016	2017	2018	2019	2020	Valor vigente 2021	Meta 2021	Reporta
NA	NA	NA	1.75	1.50	1.50	2.50 *No evaluable	CGT
Unidad de Medida: Índice				Tendencia deseable: Descendente			

Fuente y fecha de corte: Coordinación General de Transparencia con datos del Sistema de Reportes de Solicitudes de Información (SIRES) / Informes anuales ITEI. 2020.

Nota: *No evaluable, se refiere a los indicadores que no cuentan con valor actualizado por la fuente original 2021, con fecha de corte al 30 de septiembre, independientemente que algunos casos se proyectó meta 2021 dado que se espera dicha actualización.

Indicador

Posición en el Índice de Información Presupuestal Estatal

Indicador de segundo nivel del Plan Estatal de Gobernanza y Desarrollo de Jalisco 2018-2024

Descripción

El Índice de Información Presupuestal Estatal (IPE) es una evaluación realizada por el Instituto Mexicano para la Competitividad A.C. (IMCO) desde 2008.

El IPE tiene el propósito de mejorar la calidad de información de los presupuestos estatales, con la finalidad de impulsar la lucha contra la opacidad en el manejo del dinero público, a través del cumplimiento de los criterios para desglosar la información y uso de clasificaciones homologadas, es posible un uso de lenguaje que permita ciudadanizar los presupuestos de una manera más efectiva.

Posición en el Índice de Información Presupuestal Estatal

2016	2017	2018	2019	2020	Valor vigente 2021	Meta 2021	Reporta
1	1	NA	13	NA	13	1 *No evaluable	CGT

Unidad de Medida: Posición

Tendencia deseable: Descendente

Fuente y fecha de corte: IMCO. Índice de Información Presupuestal Estatal (IIPE), 2019.

Nota: *No evaluable, se refiere a los indicadores que no cuentan con valor actualizado por la fuente original 2021, con fecha de corte al 30 de septiembre, independientemente que algunos casos se proyectó meta 2021 dado que se espera dicha actualización.

La evaluación de cumplimiento al IIPE 2019 fue realizada durante los primeros días del mes de enero de 2019. Por lo que derivado del inicio de la administración y de los procesos de reestructura gubernamental implementados, el Gobierno del Estado de Jalisco cumplió con el 94.8% de los reactivos evaluados (110 de 116), por arriba del promedio nacional que fue de 85%.

La Secretaría de la Hacienda Pública en conjunto con la Coordinación General de Transparencia se encuentra en trabajos constantes y comunicación continúa en aras de mejorar los aspectos que inciden en obtener mejores calificaciones a futuro en el presente índice.

Indicador

Posición en el Índice de Información del Ejercicio del Gasto

Indicador de segundo nivel del Plan Estatal de Gobernanza y Desarrollo de Jalisco 2018-2024

Descripción

Se refiere a la posición en el Índice de Información del Ejercicio del Gasto, que mide el cumplimiento de la calidad de la información sobre el ejercicio del gasto de los 32 poderes Ejecutivos estatales según la Ley General de Contabilidad Gubernamental, la cual ordena mecanismos de transparencia, armonización y homologación de información sobre el ejercicio de los recursos públicos.

Posición en el Índice de Información del Ejercicio del Gasto

2016	2017	2018	2019	2020	Valor vigente 2021	Meta 2021	Reporta
12	15	24	29	2	1	18	CGT

Unidad de Medida: Posición

Tendencia deseable: Descendente

Fuente y fecha de corte: Instituto Mexicano para la Competitividad (IMCO), 2021.

Temática

Política de integridad y control interno

Indicador

Auditorías a la administración pública estatal

Indicador de segundo nivel del Plan Estatal de Gobernanza y Desarrollo de Jalisco 2018-2024

Descripción

Este indicador muestra el número de auditorías practicadas a la administración pública estatal por el personal adscrito a la Contraloría del Estado. Lo anterior, con el fin de programar, coordinar, dirigir y aplicar auditorías a todas las dependencias y entidades de la administración pública del Estado para comprobar que se cumplan con lo establecido en las disposiciones legales y administrativas aplicables, tendientes a mejorar el servicio.

Auditorías a la administración pública estatal							
2016	2017	2018	2019	2020	Valor vigente 2021	Meta 2021	Reporta
273	271	249	298	256	277	265	Contraloría

Unidad de Medida: Auditorías Tendencia deseable: Ascendente

Fuente y fecha de corte: Dirección General de Control y Evaluación a Dependencias del Ejecutivo. Dirección General de Control y Evaluación a Organismos Paraestatales y Dirección General de Verificación y Control de Obra. Contraloría del Estado. Gobierno de Jalisco. Cifras preliminares septiembre de 2021.

Nota: Cifras preliminares septiembre de 2021.

Temáticas Transversales



Temáticas estratégicas

- Derechos humanos
- Igualdad de género
- Gobernanza para el desarrollo
- Cultura de paz
- Cambio climático
- Corrupción e impunidad

Temática

Derechos humanos

Indicador

Recomendaciones de la CNDH y de la CEDHJ al Ejecutivo Estatal

Indicador de segundo nivel del Plan Estatal de Gobernanza y Desarrollo de Jalisco 2018-2024

Descripción

Este indicador refleja la totalidad de recomendaciones emitidas por las Comisiones Nacional y Estatal de Derechos Humanos que son dirigidas a una o varias instancias del Ejecutivo del Estado y recibidas en la Subsecretaría de Asuntos Jurídicos de la Secretaría General de Gobierno.

Recomendaciones de la CNDH y de la CEDHJ al Ejecutivo Estatal							
2016	2017	2018	2019	2020	Valor vigente 2021	Meta 2021	Reporta
40	29	32	34	31	19	*No evaluable	SGG
Unidad de Medida: Recomendaciones				Tendencia deseable: Descendente			

Fuente y fecha de corte: Comisión Nacional de Derechos Humanos y Comisión Estatal de Derechos Humanos de Jalisco. Cifras preliminares septiembre 2021.

Nota: *No evaluable, en este caso no se considera conveniente plantear alguna meta que implique prever la inaceptable ocurrencia de lo que origina las recomendaciones.

Los valores reportados en este informe toman en cuenta las recomendaciones hechas por la CNDH y por la CEDHJ, dirigidas al Poder Ejecutivo del Estado.

Indicador

Recomendaciones de la Comisión de Derechos Humanos de Jalisco

Indicador de segundo nivel del Plan Estatal de Gobernanza y Desarrollo de Jalisco 2018-2024

Descripción

Este indicador se refiere a las recomendaciones que emite la Comisión Estatal de Derechos Humanos en Jalisco en las que expone, ante la sociedad, los distintos casos de presunto abuso y propone a la autoridad maneras de reparar el daño, de evitar sucesivas conductas similares, de sancionar administrativa o penalmente a los responsables y de revertir las causas que le dieron origen.

Recomendaciones de la Comisión de Derechos Humanos de Jalisco

2016	2017	2018	2019	2020	Valor vigente 2021	Meta 2021	Reporta
53	39	50	40	190	150	*No evaluable	SGG

Unidad de Medida: Recomendaciones

Tendencia deseable: Descendente

Fuente y fecha de corte: Comisión Estatal de Derechos Humanos Jalisco. Cifras preliminares septiembre 2021.

Nota: *No evaluable, en este caso no se considera conveniente plantear alguna meta que implique prever la inaceptable ocurrencia de lo que origina las recomendaciones.

Temática

Igualdad de género

Indicador

Brecha de género en la tasa de participación laboral de Jalisco

Indicador de segundo nivel del Plan Estatal de Gobernanza y Desarrollo de Jalisco 2018-2024

Descripción

Mide la distancia entre la tasa de participación económica o laboral de mujeres y hombres. Dicha tasa es el porcentaje que representa la Población Económicamente Activa (PEA) respecto a la de 15 o más años, es decir, las personas que trabajan o están buscando empleo de forma activa.

Brecha de género en la tasa de participación laboral de Jalisco							
2016	2017	2018	2019	2020	Valor vigente 2021	Meta 2021	Reporta
ND	ND	30.80	29.98	31.47	32.41	28.25	SISEMH
Unidad de Medida: Porcentaje				Tendencia deseable: Descendente			

Fuente y fecha de corte: Secretaría de Igualdad Sustantiva entre Mujeres y Hombres, con datos de la Encuesta Nacional de Ocupación y Empleo Nueva Edición (ENOEN) del Instituto Nacional de Estadística y Geografía (INEGI). Cifras del segundo trimestre 2021.

Nota: La actualización corresponde al segundo trimestre del 2021, con cifras de la Encuesta Nacional de Ocupación y Empleo (Nueva Edición) (ENOEN).

A partir de la contingencia sanitaria, el levantamiento de información base para la actualización de este indicador fue suspendido en abril del 2020 por parte de INEGI, que eran los resultados que de modo tradicional se publican de la ENOE. El 17 de julio se reactivaron de manera gradual operaciones en campo, y la publicación de resultados en este periodo de transición se denominó como ENOE Nueva Edición (ENOEN), pero, dadas las razones planteadas inicialmente, la actualización correspondiente al 2º trimestre del año no puede ser efectuada, ya que no se cuenta con información desagregada por Entidad Federativa.

Indicador

Índice de paridad política

Indicador de segundo nivel del Plan Estatal de Gobernanza y Desarrollo de Jalisco 2018-2024

Descripción

Es un instrumento que permite medir el ejercicio real de los derechos políticos de las mujeres en el estado. Es, a su vez, la herramienta central del primer pilar (información) del Proyecto Atenea.

Índice de paridad política							
2016	2017	2018	2019	2020	Valor vigente 2021	Meta 2021	Reporta
ND	ND	59.20	59.20	59.20	59.20	67.00 *No evaluable	SISEMH
Unidad de Medida: Índice				Tendencia deseable: Ascendente			

Fuente y fecha de corte: Secretaría de Igualdad Sustantiva entre Mujeres y Hombres, Cifras preliminares a diciembre de 2020.

Nota: *No evaluable, se refiere a los indicadores que no cuentan con valor actualizado por la fuente original 2021, con fecha de corte al 30 de septiembre, independientemente que algunos casos se proyectó meta 2021 dado que se espera dicha actualización.

Indicador

Ingreso por hora trabajada de la población femenina ocupada

Indicador de segundo nivel del Plan Estatal de Gobernanza y Desarrollo de Jalisco 2018-2024

Descripción

Es el ingreso medio obtenido de la población femenina ocupada por hora trabajada.

Ingreso por hora trabajada de la población femenina ocupada							
2016	2017	2018	2019	2020	Valor vigente 2021	Meta 2021	Reporta
34.40	36.40	39.00	41.63	45.58	46.46	42.90	SISEMH
Unidad de Medida: Pesos				Tendencia deseable: Ascendente			

Fuente y fecha de corte: INEGI. Encuesta Nacional de Ocupación y Empleo Nueva Edición (ENOEN). Cifras preliminares segundo trimestre de 2021.

Nota: Este indicador cuenta con información al segundo trimestre del 2021 con cifras de la Encuesta Nacional de Ocupación y Empleo, Nueva Edición (ENOEN).

A partir de la contingencia sanitaria, el levantamiento de información base para la actualización de este indicador fue suspendido en abril del 2020 por parte de INEGI, que eran los resultados que de modo tradicional se publican de la ENOE. El 17 de julio se reactivaron de manera gradual operaciones en campo, y la publicación de resultados en este periodo de transición se denominó como ENOE Nueva Edición (ENOEN), pero, dadas las razones planteadas inicialmente, la actualización correspondiente al 2º trimestre del año no puede ser efectuada, ya que no se cuenta con información desagregada por entidad federativa.

Indicador

Brecha de género en el trabajo no remunerado en los hogares jaliscienses

Indicador complementario de MIDE Jalisco

Descripción

Este indicador mide la diferencia entre mujeres y hombres al tiempo que dedican trabajo no remunerado (comprende el trabajo doméstico no remunerado para el propio hogar, trabajo no remunerado de cuidado a integrantes del hogar, trabajo no remunerado como apoyo a otros hogares y trabajo voluntario).

Brecha de género en el trabajo no remunerado en los hogares jaliscienses

2016	2017	2018	2019	2020	Valor vigente 2021	Meta 2021	Reporta
ND	ND	-141.00	-108.00	-245.00	-43.98	-209.25	SISEMH

Unidad de Medida: Porcentaje

Tendencia deseable: Ascendente

Fuente y fecha de corte: Secretaría de Igualdad Sustantiva entre Mujeres y Hombres, con datos de la Encuesta Nacional de Ocupación y Empleo (ENOE) del Instituto Nacional de Estadística y Geografía (INEGI). Cifras preliminares del segundo trimestre de 2021.

Nota: Este indicador muestra la proporción que representa la diferencia entre mujeres y hombres del total de hombres que se dedican a trabajo no remunerado en los hogares jaliscienses. En junio de 2021 6,256 mujeres realizaban este trabajo, en tanto que sólo 4,345 hombres. El escenario ideal es que la brecha sea cercana a cero.

Indicador

Brecha de género en personas generadoras de empleos

Indicador complementario de MIDE Jalisco

Descripción

Este indicador muestra la disparidad entre hombres y mujeres en cuanto a la capacidad que tienen como empleadores o patrones para emplear a personas a cambio de una remuneración económica en dinero o en especie. Representa la proporción de hombres que superan a las mujeres generadoras de empleos, con respecto al total de hombres generadores de empleos.

Brecha de género en personas generadoras de empleos

2016	2017	2018	2019	2020	Valor vigente 2021	Meta 2021	Reporta
ND	ND	77.00	72.00	72.00	60.15	68.67	SISEMH

Unidad de Medida: Porcentaje

Tendencia deseable: Descendente

Fuente y fecha de corte: Secretaría de Igualdad Sustantiva entre Mujeres y Hombres, con datos de la Encuesta Nacional de Ocupación y Empleo (ENOE) del Instituto Nacional de Estadística y Geografía (INEGI). Cifras del segundo trimestre del 2021.

Indicador

Índice de Institucionalización de la Perspectiva de Género en la Administración Pública Estatal

Indicador complementario de MIDE Jalisco

Descripción

Mide los avances que presentan las dependencias del gobierno estatal en sentar bases institucionales que propicien un trato igualitario a las mujeres en relación con los hombres, que vaya de acuerdo con sus capacidades y no a su condición de género. Para medir este índice se consideran tres aspectos: las Unidades de Género, los Programas de Cultura Institucional y los Planes de Igualdad entre Mujeres y Hombres de las Coordinaciones Generales Estratégicas. El valor 1 refleja que las 23 dependencias de la administración pública estatal centralizada cuentan con estos instrumentos y, 0 es igual a que no existe ninguna de las condiciones antes mencionadas.

Índice de Institucionalización de la Perspectiva de Género en la Administración Pública Estatal

2016	2017	2018	2019	2020	Valor vigente 2021	Meta 2021	Reporta
ND	ND	ND	0.00	0.49	0.49	0.74 *No evaluable	SISEMH

Unidad de Medida: Índice

Tendencia deseable: Ascendente

Fuente y fecha de corte: Secretaría de Igualdad Sustantiva entre Mujeres y Hombres. Cifras preliminares a diciembre de 2020.

Nota: *No evaluable, se refiere a los indicadores que no cuentan con valor actualizado por la fuente original 2021, con fecha de corte al 30 de septiembre, independientemente que algunos casos se proyectó meta 2021 dado que se espera dicha actualización.

Este indicador se formuló en el 2015 por el Instituto Jalisciense de las Mujeres a partir de varios elementos y estructura de gobierno que existía en ese periodo; es por ello por lo que a partir de la presente administración ha sido necesaria la redefinición del indicador con base en lo estipulado en Ley Orgánica vigente, por lo que los valores de avance que arroje el indicador corresponderán a mediciones que ya no son comparables con los años previos. Se tomará como base el valor cero en 2019 y se calculará con la nueva metodología el valor a partir del año 2020.

Indicador

Índice sobre derechos de participación y propiedad de la tierra

Indicador complementario de MIDE Jalisco

Descripción

Se refiere al índice sobre Derechos de Participación y Propiedad de la Tierra considerando mujeres ejidatarias, mujeres comuneras y mujeres en órganos de representación de núcleos agrarios.

Índice sobre derechos de participación y propiedad de la tierra

2016	2017	2018	2019	2020	Valor vigente 2021	Meta 2021	Reporta
ND	ND	0.70	0.83	0.83	0.83	0.92 *No evaluable	SISEMH

Unidad de Medida: Índice

Tendencia deseable: Ascendente

Fuente y fecha de corte: Secretaría de Igualdad Sustantiva entre Mujeres y Hombres, cifras preliminares a diciembre de 2020.

Nota: *No evaluable, se refiere a los indicadores que no cuentan con valor actualizado por la fuente original 2021, con fecha de corte al 30 de septiembre, independientemente que algunos casos se proyectó meta 2021 dado que se espera dicha actualización.

Indicador

Porcentaje de analfabetismo en mujeres

Indicador complementario de MIDE Jalisco

Descripción

Es el porcentaje de la población femenina de 15 años y más que no sabe leer ni escribir un texto breve y sencillo sobre un tema relativo a su vida cotidiana, ni posee el dominio del cálculo básico.

Porcentaje de analfabetismo en mujeres							
2016	2017	2018	2019	2020	Valor vigente 2021	Meta 2021	Reporta
NA	NA	NA	NA	3.00	3.00	2.86	SISEMH
Unidad de Medida: Tasa				Tendencia deseable: Descendente			

Fuente y fecha de corte: INEGI. Censo de Población y Vivienda 2020.

Nota: Los datos actualizados por la fuente original (INEGI) corresponden al Censo de Población y Vivienda 2005, al Censo de Población y Vivienda 2010, a la Encuesta intercensal 2015 y al Censo de Población y Vivienda 2020.

Indicador

Porcentaje de la población femenina ocupada

Indicador complementario de MIDE Jalisco

Descripción

Mujeres de 15 y más años que en la semana de referencia realizaron alguna actividad económica durante al menos una hora. Incluye a las mujeres ocupadas que tenían trabajo, pero no lo desempeñaron temporalmente por alguna razón, sin que por ello perdieran el vínculo laboral con este; así como a quienes ayudaron en alguna actividad económica sin recibir un sueldo o salario.

Porcentaje de la población femenina ocupada							
2016	2017	2018	2019	2020	Valor vigente 2021	Meta 2021	Reporta
97.10	97.00	97.70	97.00	96.35	96.57	97.44	SISEMH
Unidad de Medida: Tasa				Tendencia deseable: Ascendente			

Fuente y fecha de corte: Instituto de Información Estadística y Geográfica del Estado de Jalisco (IIEG) con datos de INEGI.

Encuesta Nacional de Ocupación y Empleo Nueva Edición (ENOEN). Cifras al segundo trimestre del 2021.

Nota: El valor presentado corresponde al segundo trimestre del 2021, con cifras de la Encuesta Nacional de Ocupación y Empleo, Nueva Edición (ENOEN).

A partir de la contingencia sanitaria, el levantamiento de información base para la actualización de este indicador fue suspendido en abril del 2020 por parte de INEGI, que eran los resultados que tradicionalmente se publican de la ENOE. El 17 de julio se reactivaron de manera gradual operaciones en campo, y la publicación de resultados en este periodo de transición se denominó como ENOE Nueva Edición (ENOEN), pero, dadas las razones planteadas inicialmente, la actualización correspondiente al 2º trimestre del año no puede ser efectuada, ya que no se cuenta con información desagregada por Entidad Federativa.

Indicador

Porcentaje de mujeres en condición de desempleo

Indicador complementario de MIDE Jalisco

Descripción

Porcentaje de la Población Económicamente Activa (PEA) femenina que se encuentra sin trabajar pero que está buscando trabajo.

Porcentaje de mujeres en condición de desempleo							
2016	2017	2018	2019	2020	Valor vigente 2021	Meta 2021	Reporta
2.90	3.00	2.26	2.99	3.65	3.43	3.32	SISEMH
Unidad de Medida: Tasa				Tendencia deseable: Descendente			

Fuente y fecha de corte: INEGI. Encuesta Nacional de Ocupación y Empleo Nueva Edición (ENOEN). Cifras al segundo trimestre de 2021.

Nota: Este indicador cuenta con información al segundo trimestre del 2021 con cifras de la Encuesta Nacional de Ocupación y Empleo (Nueva Edición) (ENOEN).

A partir de la contingencia sanitaria, el levantamiento de información base para la actualización de este indicador fue suspendido en abril del 2020 por parte de INEGI, que eran los resultados que tradicionalmente se publican de la ENOE. El 17 de julio se reactivaron de manera gradual operaciones en campo, y la publicación de resultados en este periodo de transición se denominó como ENOE Nueva Edición (ENOEN), pero, dadas las razones planteadas inicialmente, la actualización correspondiente al 2° trimestre del año no puede ser efectuada, ya que no se cuenta con información desagregada por Entidad Federativa.

Indicador

Porcentaje de participación de la mujer en puestos públicos del más alto nivel

Indicador complementario de MIDE Jalisco

Descripción

Este indicador se refiere al porcentaje de participación de la mujer en puestos públicos del más alto nivel: (diputadas + titulares de secretaría + magistradas + presidentas municipales + gobernadora) / (total general (mujeres + hombres) de diputados/as, titulares de secretaría, magistrados/as, presidentes/as municipales y gobernador/a) * 100.

Porcentaje de participación de la mujer en puestos públicos del más alto nivel							
2016	2017	2018	2019	2020	Valor vigente 2021	Meta 2021	Reporta
14.95	14.95	28.00	26.50	26.50	26.50	31.52 *No evaluable	SISEMH
Unidad de Medida: Porcentaje				Tendencia deseable: Ascendente			

Fuente y fecha de corte: Secretaría de Igualdad Sustantiva entre Mujeres y Hombres, Cifras preliminares a diciembre de 2020.

Nota: *No evaluable, se refiere a los indicadores que no cuentan con valor actualizado por la fuente original 2021, con fecha de corte al 30 de septiembre, independientemente que algunos casos se proyectó meta 2021 dado que se espera dicha actualización.

Este indicador se calcula con base en el número de gobernadoras, diputadas, presidentas municipales, secretarías de las dependencias del Gobierno Estatal y magistradas. Cifras preliminares con corte a diciembre 2020.

Indicador

Posición en el Índice de Desigualdad de Género

Indicador complementario de MIDE Jalisco

Descripción

El Índice de Desigualdad de Género (IDG) refleja la desventaja que pueden experimentar las mujeres respecto de los hombres en tres dimensiones: salud reproductiva, empoderamiento y mercado laboral. Con el IDG pueden determinarse en cuánto y en qué dimensiones las mujeres presentan desventaja respecto de los hombres, en términos de desarrollo igualitario.

Posición en el Índice de Desigualdad de Género							
2016	2017	2018	2019	2020	Valor vigente 2021	Meta 2021	Reporta
ND	ND	ND	ND	ND	28	28 *No evaluable	SISEMH

Unidad de Medida: Posición Tendencia deseable: Ascendente

Fuente y fecha de corte: Programa de las Naciones Unidas para el Desarrollo, 2014.

Nota: *No evaluable, se refiere a los indicadores que no cuentan con valor actualizado por la fuente original 2021, con fecha de corte al 30 de septiembre, independientemente que algunos casos se proyectó meta 2021 dado que se espera dicha actualización.

Indicador

Tasa de participación económica de las mujeres

Indicador complementario de MIDE Jalisco

Descripción

El indicador mide el grado de participación de las mujeres de 15 años o más en el mercado laboral.

Tasa de participación económica de las mujeres							
2016	2017	2018	2019	2020	Valor vigente 2021	Meta 2021	Reporta
46.70	47.30	47.10	47.23	44.74	46.24	45.17	SISEMH

Unidad de Medida: Tasa Tendencia deseable: Ascendente

Fuente y fecha de corte: Secretaría de Igualdad Sustantiva entre Mujeres y Hombres con datos de INEGI, Encuesta Nacional de Ocupación y Empleo Nueva Edición (ENOEN). Cifras al segundo trimestre 2021.

Nota: Este indicador cuenta con información al segundo trimestre del 2021 con cifras de la Encuesta Nacional de Ocupación y Empleo Nueva Edición (ENOEN).

A partir de la contingencia sanitaria, el levantamiento de información base para la actualización de este indicador fue suspendido en abril del 2020 por parte de INEGI, que eran los resultados que tradicionalmente se publican de la ENOE. El 17 de julio se reactivaron de manera gradual operaciones en campo, y la publicación de resultados en este periodo de transición se denominó como ENOE Nueva Edición (ENOEN), pero, dadas las razones planteadas inicialmente, la actualización correspondiente al 2º trimestre del año no puede ser efectuada, ya que no se cuenta con información desagregada por Entidad Federativa.

Temática

Gobernanza para el desarrollo

Indicador

Posición de Jalisco en el subíndice de participación ciudadana de la métrica de Gobierno Abierto

Indicador de segundo nivel del Plan Estatal de Gobernanza y Desarrollo de Jalisco 2018-2024

Descripción

Posición en el subíndice de participación ciudadana de gobierno abierto el cual evalúa, por un lado, la existencia y funcionamiento de mecanismos formales de participación en cada sujeto obligado, y, por otro, qué tanto las personas pueden incidir en las decisiones de los Gobiernos haciendo uso de métodos tradicionales para proponerles que lleven a cabo alguna acción.

Posición de Jalisco en el subíndice de participación ciudadana de la métrica de Gobierno Abierto

2016	2017	2018	2019	2020	Valor vigente 2021	Meta 2021	Reporta
ND	2	ND	5	ND	5	4 *No evaluable	SPPC

Unidad de Medida: Posición

Tendencia deseable: Descendente

Fuente y fecha de corte: INAI, CIDE. Informe de resultados de la Métrica de Gobierno Abierto, 2019.

Nota: *No evaluable, se refiere a los indicadores que no cuentan con valor actualizado por la fuente original 2021, con fecha de corte al 30 de septiembre, independientemente que algunos casos se proyectó meta 2021 dado que se espera dicha actualización.

Indicador

Posición en el indicador de las actividades de monitoreo y evaluación, CONEVAL

Indicador de segundo nivel del Plan Estatal de Gobernanza y Desarrollo de Jalisco 2018-2024

Descripción

Permite conocer el avance en la institucionalización del monitoreo y evaluación en las entidades federativas. Parte de ocho elementos analizados mediante variables distribuidas en dos componentes de tal forma que se identifique tanto la normativa existente para dichos elementos como su puesta en marcha. La recolección de información se sustenta en dos principios generales establecidos: la transparencia y la rendición de cuentas.

**Posición en el indicador de las actividades de monitoreo y evaluación,
CONEVAL**

2016	2017	2018	2019	2020	Valor vigente 2021	Meta 2021	Reporta
NA	1	NA	1	NA	1	1	SPPC

Unidad de Medida: Posición

Tendencia deseable: Descendente

Fuente y fecha de corte: CONEVAL. Diagnóstico del avance en monitoreo y evaluación en las entidades federativas, 2021.

Temática

Cultura de paz

Indicador

Lugar que ocupa Jalisco en el Índice de paz México

Indicador de segundo nivel del Plan Estatal de Gobernanza y Desarrollo de Jalisco 2018-2024

Descripción

Se refiere a la posición en el Índice de Paz México (IPM), elaborado por el Instituto para la Economía y la Paz (IEP), mismo que proporciona una medición integral de los niveles de paz en México. El IPM se basa en la metodología del Índice de Paz Global.

Lugar que ocupa Jalisco en el Índice de paz México							
2016	2017	2018	2019	2020	Valor vigente 2021	Meta 2021	Reporta
15	18	15	19	20	20	14	SPPC
Unidad de Medida: Posición				Tendencia deseable: Descendente			

Fuente y fecha de corte: Instituto para la Economía y la Paz (IEP). Índice de Paz México (IPM), 2021.

Indicador

Casos de violencia entre iguales en el ámbito escolar registrados en las escuelas de educación básica

Indicador complementario de MIDE Jalisco

Descripción

Es el total de casos de violencia escolar de educación básica denunciados, desagregados por municipio.

Casos de violencia entre iguales en el ámbito escolar registrados en las escuelas de educación básica							
2016	2017	2018	2019	2020	Valor vigente 2021	Meta 2021	Reporta
84	140	86	32	17	1	17	SEJ
Unidad de Medida: Casos				Tendencia deseable: Descendente			

Fuente y fecha de corte: Secretaría de Educación Jalisco. Cifras a septiembre de 2021.

Nota: El valor del indicador corresponde a 1 caso de violencia entre iguales en el ámbito escolar registrados en las escuelas de educación básica y denunciados ante la Secretaría de Educación Jalisco (SEJ) del 01 de enero al 30 de septiembre de 2021.

Indicador

Denuncias por violencia intrafamiliar

Indicador complementario de MIDE Jalisco

Descripción

Muestra el número de denuncias (averiguaciones previas y carpetas de Investigación) registradas por el delito de violencia intrafamiliar.

De acuerdo con la Norma Técnica para la Clasificación de Delitos del Fuero Común para Fines Estadísticos, el delito de violencia intrafamiliar se refiere a: ejercer por acción u omisión, cualquier tipo de violencia física, psicoemocional sexual o patrimonial, dentro o fuera del domicilio familiar, en contra del o la cónyuge, la concubina o el concubinario, el pariente consanguíneo en línea recta ascendente o descendente sin límite de grado, o el pariente colateral consanguíneo o afín hasta el cuarto grado, el adoptante o adoptado, o sobre el incapaz por el que es tutor.

Denuncias por violencia intrafamiliar							
2016	2017	2018	2019	2020	Valor vigente 2021	Meta 2021	Reporta
11,431	9,557	8,850	11,053	11,890	9,510	11,850	FE

Unidad de Medida: Averiguaciones previas / carpetas de investigación
Tendencia deseable: Descendente

Fuente y fecha de corte: Dirección de Planeación y Estadística. Fiscalía del Estado de Jalisco. Cifras preliminares septiembre 2021.

Nota: Se realizaron ajustes extraordinarios a los valores históricos 2016, 2017, 2018, 2019 y 2020, como resultado de la auditoría efectuada. Cifras preliminares mismas que están sujetas a los ajustes pertinentes debido a que en el proceso las averiguaciones previas o carpetas de investigación, pudieran sufrir cambios en el tipo de delito o presentar delitos adicionales, por lo que debe considerarse la información con las reservas a estas aclaraciones. Estas cifras pudieran no necesariamente coincidir en el informe.

Cifras 2020 y años anteriores son preliminares al 31 de diciembre.

Temática

Cambio climático

Indicador

Municipios con programas de acción climática

Indicador de segundo nivel del Plan Estatal de Gobernanza y Desarrollo de Jalisco 2018-2024

Descripción

El presente indicador mide la culminación de programas de acción climática a nivel municipal, los cuales son la base para definir iniciativas locales en la materia de manera eficiente y consensuada. Se tienen identificados 13 municipios altamente vulnerables ante el cambio climático en Jalisco, los cuales requieren y emprenden proyectos de acción climática para adaptarse de manera urgente ante los efectos negativos del cambio climático.

Municipios con programas de acción climática							
2016	2017	2018	2019	2020	Valor vigente 2021	Meta 2021	Reporta
ND	ND	73	82	77	77	100 *No evaluable	Semadet

Unidad de Medida: Municipios Tendencia deseable: Ascendente

Fuente y fecha de corte: Juntas intermunicipales de medio ambiente. Secretaría de Medio Ambiente y Desarrollo Territorial, 2020.

Nota: *No evaluable, se refiere a los indicadores que no cuentan con valor actualizado por la fuente original 2021, con fecha de corte al 30 de septiembre, independientemente que algunos casos se proyectó meta 2021 dado que se espera dicha actualización.

Actualmente se encuentran en elaboración 18 programas municipales de acción climática, mismos que se espera culminar en el transcurso de 2021.

Indicador

Número de hectáreas afectadas por la sequía

Indicador de segundo nivel del Plan Estatal de Gobernanza y Desarrollo de Jalisco 2018-2024

Descripción

El indicador mide la superficie dedicada a actividades agropecuarias afectada por la sequía con el propósito de analizar el comportamiento y tendencia de la sequía a largo plazo, para que los tomadores de decisiones ejecuten proyectos orientados a disminuir el indicador, aumentando los recursos hídricos en el suelo, para satisfacer las necesidades presentes y futuras de los seres vivos.

Número de hectáreas afectadas por la sequía

2016	2017	2018	2019	2020	Valor vigente 2021	Meta 2021	Reporta
900,207.48	5,540,235.35	2,203,171.65	ND	ND	2,203,171.65	2,093,013.00 *No evaluable	IIEG

Unidad de Medida: Hectáreas

Tendencia deseable: Descendente

Fuente y fecha de corte: Servicio Meteorológico Nacional. Comisión Nacional del Agua. Monitor de Sequía en México. 2018.

Nota: *No evaluable, se refiere a los indicadores que no cuentan con valor actualizado por la fuente original 2021, con fecha de corte al 30 de septiembre, independientemente que algunos casos se proyectó meta 2021 dado que se espera dicha actualización.

“Para el cálculo de 2018 sólo se contabilizaron las superficies destinadas a usos agrícolas según la cartografía de Uso de Suelo y Vegetación Serie VI de INEGI escala 1:250,000.

La sequía se produce por los bajos niveles de disponibilidad de agua, los cuales son causados principalmente por la escasez de precipitaciones y en consecuencia no se abastecen las necesidades de los seres vivos que habitan en la región. El Monitor de Sequía de México, que es la información que se toma como base para el cálculo del indicador, calcula la sequía a partir de la obtención e interpretación de índices que miden la precipitación, las anomalías de lluvia, la salud de la vegetación, humedad del suelo, anomalías en la temperatura media, disponibilidad de agua y aportaciones de expertos. Por lo anterior, las áreas que presentan sequía en una región determinada cambian con base en las condiciones climáticas que se presentaron en el territorio y en el tiempo en que se mide. En particular 2017 fue un año especialmente seco en casi todo el territorio del estado de Jalisco por ello el incremento brusco del resultado que se reporta”.

Indicador

Proyectos de Mitigación, Adaptación y Resiliencia ante el Cambio Climático implementados por las Juntas Intermunicipales

Indicador de segundo nivel del Plan Estatal de Gobernanza y Desarrollo de Jalisco 2018-2024

Descripción

El indicador identifica aquellos proyectos que a nivel local se encuentren alineados con la acción climática internacional, con base en los planes y programas de acción climática regionales y municipales, construidos, discutidos e implementados bajo esquemas de gobernanza local conocidos como juntas intermunicipales.

Proyectos de Mitigación, Adaptación y Resiliencia ante el Cambio Climático implementados por las Juntas Intermunicipales

2016	2017	2018	2019	2020	Valor vigente 2021	Meta 2021	Reporta
ND	ND	18	50	42	42	80 *No evaluable	Semadet

Unidad de Medida: Proyectos

Tendencia deseable: Ascendente

Fuente y fecha de corte: Dirección de Transversalidad y Gobernanza Territorial. Secretaría de Medio Ambiente y Desarrollo Territorial y Comisión Nacional Forestal, 2020.

Nota: *No evaluable, se refiere a los indicadores que no cuentan con valor actualizado por la fuente original 2021, con fecha de corte al 30 de septiembre, independientemente que algunos casos se proyectó meta 2021 dado que se espera dicha actualización.

En el 2020 no se recibió un recurso específico para proyectos de acción climática debido a la reasignación de recursos ante el contexto de la pandemia COVID 19. Sin embargo, con colaboración de los municipios y otras dependencias, se lograron emprender 37 proyectos encaminados a acciones directas e indirectas de mitigación y adaptación ante el cambio climático.

Temática

Corrupción e impunidad

Indicador

Tasa de incidencia de corrupción por 100,000 habitantes

Indicador de segundo nivel del Plan Estatal de Gobernanza y Desarrollo de Jalisco 2018-2024

Descripción

Mide la tasa de trámites donde la población tuvo contacto con algún servidor público y experimentó al menos un acto de corrupción por cada 100 mil habitantes.

Tasa de incidencia de corrupción por 100,000 habitantes							
2016	2017	2018	2019	2020	Valor vigente 2021	Meta 2021	Reporta
NA	25,129	NA	34,545	NA	34,545	22,698 *No evaluable	SEAJAL

Unidad de Medida: Tasa

Tendencia deseable: Descendente

Fuente y fecha de corte: INEGI. Encuesta Nacional de Calidad e Impacto Gubernamental (ENCIG), 2019.

Nota: *No evaluable, se refiere a los indicadores que no cuentan con valor actualizado por la fuente original 2021, con fecha de corte al 30 de septiembre, independientemente que algunos casos se proyectó meta 2021 dado que se espera dicha actualización.

La medición de la corrupción por encuestas implica que los datos obtenidos no cuentan con representatividad estadística por el sesgo de la deseabilidad social, es decir, los informantes podrían no revelar sus preferencias respecto a actitudes o actos con poca aceptación social, como lo es el fenómeno de la corrupción. Por ello, conforme al Marco Conceptual de la ENCIG 2019, el levantamiento de la encuesta se basó en una estrategia que redujo el estigma de “complicidad” al entrevistado y lo ubicó como la víctima, recordándole al informante que la corrupción es responsabilidad del empleado de Gobierno o servidor público, y que el ciudadano se encuentra exento de culpa.

Además, conforme al Diseño muestral de la ENCIG 2019, se seleccionó una muestra aleatoria, es decir, al azar, de personas de 18 años o más que reside en viviendas particulares en áreas urbanas de 100 mil habitantes o más (las ciudades en Jalisco que cumplen este criterio son: El Salto, Guadalajara, Puerto Vallarta, San Pedro Tlaquepaque, Tlajomulco de Zúñiga, Tonalá y Zapopan).

Derivado de lo anterior, y que los resultados entre 2017 y 2019 no cambiaron significativamente, los datos reportados para Jalisco deben interpretarse con las consideraciones del “error”, es decir, son aproximaciones que no son infalibles. Por ende, el cálculo del tamaño de la muestra se consideró un nivel de confianza del 90%, un error relativo máximo esperado de 15%; un efecto de diseño de 1.47; una tasa de No respuesta de 15% y para proporciones mínimas, dentro de un rango de 3.5% al 17.3% relativo a los temas de pagos, trámites y servicios.

Indicador

Tasa de prevalencia de corrupción por 100 mil habitantes, según trámites realizados en dependencias de gobierno estatal y municipal

Indicador de segundo nivel del Plan Estatal de Gobernanza y Desarrollo de Jalisco 2018-2024

Descripción

Se refiere a la proporción de la población que tuvo alguna experiencia de corrupción al realizar un trámite respecto del total, y multiplicado por 100 mil habitantes.

Tasa de prevalencia de corrupción por 100 mil habitantes, según trámites realizados en dependencias de gobierno estatal y municipal

2016	2017	2018	2019	2020	Valor vigente 2021	Meta 2021	Reporta
ND	13,696	NA	16,100	NA	16,100	12,483 *No evaluable	SEAJAL

Unidad de Medida: Tasa

Tendencia deseable: Descendente

Fuente y fecha de corte: Elaboración propia con datos de INEGI. Encuesta Nacional de Calidad e Impacto Gubernamental (ENCIG), 2019.

Nota: *No evaluable, se refiere a los indicadores que no cuentan con valor actualizado por la fuente original 2021, con fecha de corte al 30 de septiembre, independientemente que algunos casos se proyectó meta 2021 dado que se espera dicha actualización.

La medición de la corrupción por encuestas implica que los datos obtenidos no cuentan con representatividad estadística por el sesgo de la deseabilidad social, es decir, los informantes podrían no revelar sus preferencias respecto a actitudes o actos con poca aceptación social, como lo es el fenómeno de la corrupción. Por ello, conforme al Marco Conceptual de la ENCIG 2019, el levantamiento de la encuesta se basó en una estrategia que redujo el estigma de “complicidad” al entrevistado y lo ubicó como la víctima, recordándole al informante que la corrupción es responsabilidad del empleado de Gobierno o servidor público, y que el ciudadano se encuentra exento de culpa. Además, conforme al Diseño muestral de la ENCIG 2019, se seleccionó una muestra aleatoria, es decir, al azar, de personas de 18 años o más que reside en viviendas particulares en áreas urbanas de 100 mil habitantes o más (las ciudades en Jalisco que cumplen este criterio son: El Salto, Guadalajara, Puerto Vallarta, San Pedro Tlaquepaque, Tlajomulco de Zúñiga, Tonalá y Zapopan).

Derivado de lo anterior, y que los resultados entre 2017 y 2019 no cambiaron significativamente, los datos reportados para Jalisco deben interpretarse con las consideraciones del “error”, es decir, son aproximaciones que no son infalibles. Por ende, el cálculo del tamaño de la muestra se consideró un nivel de confianza del 90%, un error relativo máximo esperado de 15%; un efecto de diseño de 1.47; una tasa de No respuesta de 15% y para proporciones mínimas, dentro de un rango de 3.5% al 17.3% relativo a los temas de pagos, trámites y servicios.



Temáticas Especiales



Eje Estratégico Tema Estratégico

Temáticas:

- Femicidios
- Personas desaparecidas
- Desarrollo integral de las niñas, niños y adolescentes
- Recuperación integral del Río Santiago

Temática Feminicidios

Indicador

Feminicidios

Indicador de segundo nivel del Plan Estatal de Gobernanza y Desarrollo de Jalisco 2018-2024

Descripción

El delito de “feminicidio” se da cuando se priva de la vida a una mujer por razones de género y concurren una o más de las siguientes conductas:

- I. Cuando exista o haya existido entre el activo y la víctima una relación de parentesco por consanguinidad o afinidad, de matrimonio, concubinato, sociedad de convivencia, noviazgo, amistad o cualquier otra relación de hecho.
- II. Cuando exista o haya existido entre el activo y la víctima una relación laboral, docente o cualquiera otra que implique confianza, subordinación o superioridad.
- III. Cuando el sujeto activo haya cometido actos de odio o misoginia contra la víctima.
- IV. Cuando el sujeto activo haya realizado actos de violencia familiar en contra de la víctima.
- V. Cuando de la escena del crimen se desprendan indicios de humillación o denigración de parte del sujeto activo hacia la víctima.
- VI. Cuando el sujeto activo haya infringido lesiones infamantes, degradantes o mutilaciones a la víctima, previas o posteriores a la privación de la vida.
- VII. Cuando el sujeto activo haya cometido sobre la víctima otro delito, de tipo sexual.
- VIII. Cuando el sujeto activo actúe por motivos de homofobia.
- IX. Cuando existan antecedentes de amenazas, acoso o lesiones del sujeto activo contra la víctima.
- X. Cuando el cuerpo de la víctima sea expuesto o arrojado en lugar público.
- XI. Cuando la víctima haya sido incomunicada.

Feminicidios							
2016	2017	2018	2019	2020	Valor vigente 2021	Meta 2021	Reporta
48	27	32	65	68	54	*No evaluable	FE
Unidad de Medida: Averiguaciones previas / carpetas de investigación						Tendencia deseable:	
						Descendente	

Fuente y fecha de corte: Dirección de Planeación y Estadística. Fiscalía del Estado de Jalisco. Cifras preliminares septiembre 2021.

Nota: *No evaluable, en este caso no se considera conveniente plantear alguna meta que implique prever la inaceptable ocurrencia de estos lamentables hechos. Se realizaron ajustes extraordinarios a los valores históricos 2016, 2017, 2018, 2019 y 2020, como resultado de la auditoría efectuada.

El número de feminicidios está contabilizado dentro de los homicidios dolosos. Las cifras fueron tomadas de la base de datos de inicio de las averiguaciones previas y carpeta de investigación (para los años 2014, 2015, 2016 y 2017; en donde han comenzado con el Nuevo Sistema de Justicia Penal). Al igual se informa que son preliminares debido a que en el proceso las averiguaciones previas y carpetas de investigación, puede sufrir cambios en el tipo de delito o pudieran presentarse delitos adicionales, por lo que debe de ser considerada la información con las reservas a estas aclaraciones.

Temática

Personas desaparecidas

Indicador

Número de Personas desaparecidas y no localizadas

Indicador de segundo nivel del Plan Estatal de Gobernanza y Desarrollo de Jalisco 2018-2024

Descripción

Se refiere a las personas no localizadas y que presentan denuncias ante la autoridad ministerial correspondiente. Este registro incluye solo a las personas que, a la fecha de corte, permanecen sin localizar.

Número de Personas desaparecidas y no localizadas							
2016	2017	2018	2019	2020	Valor vigente 2021	Meta 2021	Reporta
ND	ND	1,682	2,485	2,022	911	*No evaluable	FE
Unidad de Medida: Personas				Tendencia deseable: Descendente			

Fuente y fecha de corte: Fiscalía Especializada en Personas Desaparecidas de la Fiscalía del Estado. Cifras preliminares primer semestre 2021.

Nota: *No evaluable, en este caso no se considera conveniente plantear alguna meta que implique prever la inaceptable ocurrencia de estos lamentables hechos. Se refiere a las personas no localizadas y que presentan denuncias ante la autoridad ministerial correspondiente durante el año.

Indicador

Número de personas localizadas por la Fiscalía Especializada en Personas Desaparecidas

Indicador de segundo nivel del Plan Estatal de Gobernanza y Desarrollo de Jalisco 2018-2024

Descripción

Se refiere a las personas localizadas y que presentan denuncias ante la autoridad ministerial correspondiente.

Número de personas localizadas por la Fiscalía Especializada en Personas Desaparecidas							
2016	2017	2018	2019	2020	Valor vigente 2021	Meta 2021	Reporta
ND	ND	2,481	2,538	2,007	1,267	2,997	FE
Unidad de Medida: Personas				Tendencia deseable: Ascendente			

Fuente y fecha de corte: Fiscalía Especializada en Personas Desaparecidas de la Fiscalía del Estado. Cifras preliminares primer semestre 2021.

Nota: Solo incluyen a las personas que fueron denunciadas durante el primer semestre 2021.

Temática

Desarrollo integral de las niñas, los niños y los adolescentes

Indicador

Niñas, niños y adolescentes reintegrados a una familia de origen o adoptiva

Indicador de segundo nivel del Plan Estatal de Gobernanza y Desarrollo de Jalisco 2018-2024

Descripción

Este indicador muestra el número de niñas, niños y adolescentes reintegrados a una familia de origen o adoptiva en el año, además da muestra del trabajo coordinado de la Procuraduría de Protección de Niñas, Niños y Adolescentes en conjunto con las delegaciones institucionales, con el fin de proteger el derecho de las niñas, niños y adolescentes a vivir en familia reintegrándolos a sus familias de origen, extensa o adoptiva.

Niñas, niños y adolescentes reintegrados a una familia de origen o adoptiva

2016	2017	2018	2019	2020	Valor vigente 2021	Meta 2021	Reporta
472	481	610	695	1,021	787	610	DIF

Unidad de Medida: Personas

Tendencia deseable: Ascendente

Fuente y fecha de corte: Sistema DIF Jalisco con datos de la Dirección de Tutela, adscrita a la Procuraduría de Protección de Niñas, Niños y Adolescentes del Estado de Jalisco. Cifras preliminares septiembre del 2021.

Nota: El indicador "Niñas, niños y adolescentes reintegrados a una familia de origen o adoptiva" es creado a partir de la sumatoria de los pupilos reintegrados por la Dirección de Tutela de Derechos de la Procuraduría de Protección de Niñas, Niños y Adolescentes del Estado de Jalisco a través de custodias y las delegaciones institucionales de la Procuraduría de Protección de Niñas, Niños y Adolescentes del Estado de Jalisco que, para este mes de septiembre 2021 tenemos un avance acumulado de 787 Niñas, Niños y Adolescentes atendidos de los cuales 347 son niños y 440 son niñas. Como dato extra el año anterior 2020 se cerró el indicador con 461 Niños y 560 Niñas en total 1,021.

Indicador

Porcentaje de cobertura de la población menor de 5 años beneficiada con el programa Nutrición extraescolar

Indicador de segundo nivel del Plan Estatal de Gobernanza y Desarrollo de Jalisco 2018-2024

Descripción

Es el porcentaje de la población de uno a cuatro años, no escolarizada atendida por los sistemas DIF en el estado, del total de población objetivo caracterizada por padecer desnutrición y sobrepeso. A través de la entrega de dotaciones alimenticias a los niños e incorporando acciones de orientación alimentaria para los padres, se coadyuva a mejorar la condición nutricia y el desarrollo de los menores en la primera etapa de su vida. La focalización de los beneficiarios está plasmada en el padrón integrado por niños con desnutrición o malnutrición, residentes de localidades con muy alta y alta marginación.

Como en otros programas, la cobertura resultante es parcial ya que representa la cobertura del DIF en el estado y no incluye las acciones y poblaciones atendidas por otras instituciones públicas y no gubernamentales.

Han crecido de forma significativa los recursos destinados a este programa y también en relación directa ha sido ampliada la cobertura poblacional.

Porcentaje de cobertura de la población menor de 5 años beneficiada con el programa Nutrición extraescolar

2016	2017	2018	2019	2020	Valor vigente 2021	Meta 2021	Reporta
46.94	48.83	48.83	48.83	NA	48.83	50.09 *No evaluable	DIF

Unidad de Medida: Porcentaje

Tendencia deseable: Ascendente

Fuente y fecha de corte: Sistema DIF Jalisco con información de la Subdirección General de Seguridad Alimentaria, adscrita a la Dirección General del Sistema DIF Jalisco y con datos del Instituto Nacional de Estadística y Geografía (Población de 1-4 años) INEGI 2010, Instituto Nacional de Salud Pública, Secretaría de Salud (Encuesta Nacional de Salud y Nutrición, 2012, ENSANUT), 2019.

Nota: *No evaluable, se refiere a los indicadores que no cuentan con valor actualizado por la fuente original 2021, con fecha de corte al 30 de septiembre, independientemente que algunos casos se proyectó meta 2021 dado que se espera dicha actualización.

El programa de Nutrición Extraescolar desapareció en el año 2020, debido a la modificación de los Lineamientos de la Estrategia Integral de Asistencia Social Alimentaria y Desarrollo Comunitario EIASADC 2020, motivo por el cual el indicador ya no presenta avance.

Indicador

Porcentaje de embarazos en adolescentes

Indicador de segundo nivel del Plan Estatal de Gobernanza y Desarrollo de Jalisco 2018-2024

Descripción

Se refiere a los nacidos vivos como producto de embarazos en mujeres de entre los 10 y los 19 años con residencia en Jalisco, con respecto al total de nacidos vivos en Jalisco en un periodo determinado.

Porcentaje de embarazos en adolescentes

2016	2017	2018	2019	2020	Valor vigente 2021	Meta 2021	Reporta
17.09	17.81	17.90	16.27	15.10	15.18	16.70	SSJ

Unidad de Medida: Porcentaje

Tendencia deseable: Descendente

Fuente y fecha de corte: Sistema de Información Básica en materia de salud (SINBA Nacimientos), OPD Servicios de Salud Jalisco. Cifras preliminares con corte a septiembre de 2021.

Nota: Datos preliminares por estimación sujetos a modificaciones con corte a 30 de septiembre de 2021.

Indicador

Porcentaje de niñas, niños y adolescentes a quienes se contribuyó en su reintegración al derecho de acceso a la educación

Indicador de segundo nivel del Plan Estatal de Gobernanza y Desarrollo de Jalisco 2018-2024

Descripción

Niñas, niños y adolescentes a quienes se restituyó el acceso al derecho a la educación, mediante apoyos para continuar o concluir con sus estudios.

Porcentaje de niñas, niños y adolescentes a quienes se contribuyó en su reintegración al derecho de acceso a la educación

2016	2017	2018	2019	2020	Valor vigente 2021	Meta 2021	Reporta
64.29	61.67	68.28	55.17	66.32	66.32	89.16 *No evaluable	DIF

Unidad de Medida: Porcentaje

Tendencia deseable: Ascendente

Fuente y fecha de corte: Sistema DIF Jalisco con información de la Dirección de Prevención, adscrita a la Procuraduría de Protección de Niñas, Niños y Adolescentes del Estado de Jalisco. Cifras a diciembre de 2020.

Nota: *No evaluable, se refiere a los indicadores que no cuentan con valor actualizado por la fuente original 2021, con fecha de corte al 30 de septiembre, independientemente que algunos casos se proyectó meta 2021 dado que se espera dicha actualización. Este indicador se reportará de forma anual ya aprobado.

La educación es un derecho humano fundamental, por eso se realizó una importante labor que se refleja en esta meta al fomentar la reinscripción y prevenir la deserción escolar de niñas, niños y adolescentes el cual para diciembre 2020 se llegó a un avance de 66.32%.

Temática

Recuperación integral del Río Santiago

Indicador

Litros por segundo de agua saneada en la Cuenca del Río Santiago

Indicador de segundo nivel del Plan Estatal de Gobernanza y Desarrollo de Jalisco 2018-2024

Descripción

Agua residual tratada en la cuenca del río Santiago.

Litros por segundo de agua saneada en la Cuenca del Río Santiago							
2016	2017	2018	2019	2020	Valor vigente 2021	Meta 2021	Reporta
9,578	9,388	10,093	6,930	8,339	10,295	10,832	Segia
Unidad de Medida: Litros por segundo				Tendencia deseable: Ascendente			

Fuente y fecha de corte: Secretaría de Gestión Integral del Agua. Gobierno de Jalisco. Cifras preliminares septiembre de 2021.

Nota: Valores al 30 de septiembre de 2021.

Indicador

Porcentaje de aguas Residuales Municipales tratadas en la cuenca del Río Santiago

Indicador de segundo nivel del Plan Estatal de Gobernanza y Desarrollo de Jalisco 2018-2024

Descripción

Se refiere al porcentaje de aguas procesadas en plantas de tratamiento para satisfacer los requisitos de calidad en las cuencas del río Santiago y el río Verde.

Porcentaje de aguas Residuales Municipales tratadas en la cuenca del Río Santiago							
2016	2017	2018	2019	2020	Valor vigente 2021	Meta 2021	Reporta
ND	ND	55.00	57.13	68.70	68.70	67.00 *No evaluable	Segia
Unidad de Medida: Porcentaje				Tendencia deseable: Ascendente			

Fuente y fecha de corte: Secretaría de Gestión Integral del Agua. Gobierno de Jalisco. 2020.

Nota: *No evaluable, se refiere a los indicadores que no cuentan con valor actualizado por la fuente original 2021, con fecha de corte al 30 de septiembre, independientemente que algunos casos se proyectó meta 2021 dado que se espera dicha actualización.

Valores al 31 de diciembre de 2020.

Indicador

Porcentaje de cumplimiento de la normatividad ambiental de competencia estatal por unidades económicas en los municipios del área de atención prioritaria del Río Santiago (Sólo municipios del Área Metropolitana de Guadalajara- 9 municipios)

Indicador de segundo nivel del Plan Estatal de Gobernanza y Desarrollo de Jalisco 2018-2024

Descripción

Para verificar el cumplimiento ambiental de una unidad económica, la Procuraduría Estatal de Protección al Ambiente (PROEPA) toma como base la resolución del procedimiento jurídico instaurado que a su vez se realiza con base en dos diferentes fuentes de información. Por un lado, las pruebas aportadas durante el proceso, que acreditan el cumplimiento de las medidas técnicas correctivas determinadas durante el procedimiento administrativo. Por otro lado, en casos particulares, la PROEPA realiza verificaciones en campo para determinar el cumplimiento de dichas medidas. Tomando como base ambas fuentes de información -gabinete y campo-, este indicador mide el porcentaje de unidades económicas que en una visita de inspección se encontraron fuera de norma, y que posteriormente cumplieron las medidas dictadas durante el procedimiento administrativo. Este porcentaje se calcula para una cobertura geográfica de 9 municipios que forman parte del Área Metropolitana y corresponden a un subconjunto del Área de Intervención Prioritaria del Río Santiago. Los municipios que conforman este subconjunto son los siguientes: El Salto, Guadalajara, Ixtlahuacán de los Membrillos, Juanacatlán, San Pedro Tlaquepaque, Tlajomulco de Zúñiga, Tonalá, Zapopan y Zapotlanejo.

Porcentaje de cumplimiento de la normatividad ambiental de competencia estatal por unidades económicas en los municipios del área de atención prioritaria del Río Santiago (Sólo municipios del Área Metropolitana de Guadalajara- 9 municipios)

2016	2017	2018	2019	2020	Valor vigente 2021	Meta 2021	Reporta
ND	ND	40.0	38.5	26.5	42.6	49.0	Proepa

Unidad de Medida: Porcentaje

Tendencia deseable: Ascendente

Fuente y fecha de corte: Registros administrativos de la Procuraduría Estatal de Protección al Ambiente (PROEPA). Gobierno de Jalisco. Cifras preliminares III Trimestre de 2021.

Nota: Cifras preliminares con corte al 30 de septiembre de 2021.

Indicador

Porcentaje de cumplimiento de la normatividad ambiental de competencia estatal por unidades económicas en los municipios del área de intervención prioritaria del Río Santiago (18 municipios)

Indicador de segundo nivel del Plan Estatal de Gobernanza y Desarrollo de Jalisco 2018-2024

Descripción

Para verificar el cumplimiento ambiental de una unidad económica, la Procuraduría Estatal de Protección al Ambiente (PROEPA) toma como base la resolución del procedimiento jurídico instaurado que a su vez se realiza con base en dos diferentes fuentes de información. Por un lado, las pruebas aportadas durante el proceso, que acreditan el cumplimiento de las medidas técnicas correctivas determinadas durante el procedimiento administrativo. Por otro lado, en casos particulares, la PROEPA realiza verificaciones en campo para determinar el cumplimiento de dichas medidas. Tomando como base ambas fuentes de información -gabinete y campo-, este indicador mide el porcentaje de unidades económicas que en una visita de inspección se encontraron fuera de norma, y que posteriormente cumplieron las medidas dictadas durante el procedimiento administrativo. Este porcentaje se calcula para una cobertura geográfica de 18 municipios que forman parte del Área de Intervención Prioritaria del Río Santiago. Los municipios que conforman este polígono son los siguientes: Arandas, Atotonilco El Alto, Chapala, El Salto, Guadalajara, Ixtlahuacán de los Membrillos, Juanacatlán, Ocotlán, Poncitlán, San Ignacio Cerro Gordo, San Pedro Tlaquepaque, Tepatitlán de Morelos, Tlajomulco de Zúñiga, Tonalá, Tototlán, Zapopan, Zapotlán del Rey y Zapotlanejo.

Porcentaje de cumplimiento de la normatividad ambiental de competencia estatal por unidades económicas en los municipios del área de intervención prioritaria del Río Santiago (18 municipios)

2016	2017	2018	2019	2020	Valor vigente 2021	Meta 2021	Reporta
ND	ND	44.0	44.4	29.1	44.3	53.0	Proepa

Unidad de Medida: Porcentaje

Tendencia deseable: Ascendente

Fuente y fecha de corte: Registros administrativos de la Procuraduría Estatal de Protección al Ambiente (PROEPA). Gobierno de Jalisco. Cifras preliminares III Trimestre de 2021.

Nota: Cifras preliminares con corte al 30 de septiembre de 2021.

Indicador

Porcentaje de tratamiento de aguas residuales que cumplen con la Norma en la cuenca del río Santiago

Indicador de segundo nivel del Plan Estatal de Gobernanza y Desarrollo de Jalisco 2018-2024

Descripción

Proporción de aguas residuales tratadas que cumplen con la NOM-001 SEMARNAT-1996 en las cuencas del río Santiago y el río Verde.

Porcentaje de tratamiento de aguas residuales que cumplen con la Norma en la cuenca del río Santiago							
2016	2017	2018	2019	2020	Valor vigente 2021	Meta 2021	Reporta
ND	ND	50.00	90.96	92.20	92.20	65.00 *No evaluable	Segia
Unidad de Medida: Porcentaje				Tendencia deseable: Ascendente			

Fuente y fecha de corte: Secretaría de Gestión Integral del Agua. Gobierno de Jalisco. 2020.

Nota: *No evaluable, se refiere a los indicadores que no cuentan con valor actualizado por la fuente original 2021, con fecha de corte al 30 de septiembre, independientemente que algunos casos se proyectó meta 2021 dado que se espera dicha actualización.

Valores al 31 de diciembre de 2020.



Tablas resumen de los indicadores de desarrollo

Ejes:

- Seguridad, justicia y estado de derecho
 - Desarrollo social
 - Desarrollo económico
 - Desarrollo sostenible del territorio
 - Gobierno efectivo e integridad pública
 - Temáticas Transversales
 - Temáticas Especiales
-

Indicadores del eje Seguridad, justicia y estado de derecho

Nombre del indicador	Temática sectorial	Unidad de medida	Tendencia deseable	Valor 2016	Valor 2017	Valor 2018	Valor 2019	Valor 2020	Valor vigente 2021	Meta 2021	Incluido en Plan Estatal	Fuente y fecha de corte
Porcentaje de delitos no denunciados respecto a los delitos ocurridos	Indicador de primer nivel del Plan Estatal	Porcentaje	Descendente	94.20	93.20	92.70	88.70	86.20	88.60	90.77	Sí	INEGI. Encuesta Nacional de Victimización y Percepción sobre Seguridad Pública (ENVIPE), 2021.
Porcentaje de percepción de inseguridad	Indicador de primer nivel del Plan Estatal	Porcentaje	Descendente	69.10	65.70	73.60	77.70	83.10	76.00	67.35	Sí	INEGI. Encuesta Nacional de Victimización y Percepción sobre Seguridad Pública (ENVIPE) 2021.
Posición en el Índice de Desarrollo Democrático	Indicador de primer nivel del Plan Estatal	Posición	Descendente	ND	19	23	24	13	13	15	Sí	Polilat y la Fundación Konrad Adenauer. Índice de Desarrollo Democrático de México, 2020.
Posición en el Subíndice Sistema de Derecho Confiable y Objetivo del Índice de Competitividad, IMCO	Indicador de primer nivel del Plan Estatal	Posición	Descendente	23	NA	23	NA	18	18	21	Sí	IMCO, Índice de Competitividad Estatal 2021.
Calificación según la confianza que le otorga la población al gobierno estatal	Gobernabilidad	Calificación	Ascendente	NA	4.6	NA	4.8	4.8	4.8	5.5 *No evaluable	Sí	INEGI. Encuesta Nacional de Calidad e Impacto Gubernamental (ENCIG), 2019. Tabulados básicos.

Nombre del indicador	Temática sectorial	Unidad de medida	Tendencia deseable	Valor 2016	Valor 2017	Valor 2018	Valor 2019	Valor 2020	Valor vigente 2021	Meta 2021	Incluido en Plan Estatal	Fuente y fecha de corte
Porcentaje de la población urbana que considera que la falta de coordinación entre diferentes niveles de gobierno es uno de los principales problemas en Jalisco	Gobernabilidad	Porcentaje	Descendente	NA	10.00	NA	11.60	11.60	11.60	796 *No evaluable	Si	INEGI, Encuesta Nacional de Calidad e Impacto Gubernamental 2019 (ENCIG).
Posición en el Subíndice Sistema Político Estable y Funcional del Índice de Competitividad, IMCO	Gobernabilidad	Posición	Descendente	18	NA	13	NA	17	8	11	Si	IMCO, Índice de Competitividad Estatal 2021.
Iniciativas del Ejecutivo aprobadas	Gobernabilidad	Iniciativas	Ascendente	28	35	30	25	28	11	31		Secretaría General de Gobierno, Gobierno de Jalisco. Cifras preliminares septiembre 2021.
Porcentaje de población que percibe a los jueces como corruptos	Impartición de justicia	Porcentaje	Descendente	67.60	72.80	70.10	74.50	69.30	68.20	66.68	Si	INEGI, Encuesta Nacional de Victimization y Percepción sobre Seguridad Pública (ENVIPE) 2021.
Sentencias definitivas con la modalidad de juicios orales	Impartición de justicia	Sentencias	Ascendente	4	29	66	264	249	249	108 *No evaluable	Si	Consejo de la Judicatura, Poder Judicial del Estado de Jalisco. IV Trimestre 2020.

Nombre del indicador	Temática sectorial	Unidad de medida	Tendencia deseable	Valor 2016	Valor 2017	Valor 2018	Valor 2019	Valor 2020	Valor vigente 2021	Meta 2021	Incluido en Plan Estatal	Fuente y fecha de corte
Conflictos laborales resueltos fuera de juicio	Impartición de justicia	Juicios	Ascendente	69134	72,346	73,202	86,618	62,570	51,755	78,171		Secretaría del Trabajo y Previsión Social del Gobierno del Estado de Jalisco. Cifras preliminares septiembre 2021.
Juicios laborales resueltos por cualquier vía	Impartición de justicia	Juicios	Ascendente	15,476	12,303	11,745	10,263	7,270	4,588	8,766		Secretaría del Trabajo y Previsión Social del Gobierno del Estado de Jalisco. Cifras preliminares septiembre 2021.
Porcentaje de emplazamientos de huelga solucionados	Impartición de justicia	Porcentaje	Ascendente	61.41	56.65	55.35	59.81	42.19	39.00	47.25		Secretaría del Trabajo y Previsión Social del Gobierno del Estado de Jalisco. Cifras preliminares septiembre 2021.
Porcentaje de la población de 18 y más que considera que vivir en su entorno más cercano es inseguro	Prevención social del delito	Porcentaje	Descendente	ND	ND	73.60	51.50	62.10	41.80	60.13	Si	INEGI. Encuesta Nacional de Victimización y Percepción sobre Seguridad Pública (ENVIPE), 2021.
Porcentaje de población de 18 años y más que se organiza con sus vecinos para resolver problemas de seguridad identificados en su entorno más cercano	Prevención social del delito	Porcentaje	Ascendente	ND	ND	29.83	28.20	35.40	36.20	45.73	Si	INEGI. Encuesta Nacional de Victimización y Percepción sobre Seguridad Pública (ENVIPE), 2021.
Expedientes iniciados por justicia alternativa	Procuración de justicia	Expedientes	Ascendente	5,524	8,493	18,654	24,426	31,017	31,017	19,898	Si	INEGI. Censo Nacional de Procuración de Justicia Estatal, 2020.

Nombre del indicador	Temática sectorial	Unidad de medida	Tendencia deseable	Valor 2016	Valor 2017	Valor 2018	Valor 2019	Valor 2020	Valor vigente 2021	Meta 2021	Incluido en Plan Estatal	Fuente y fecha de corte
Porcentaje de averiguaciones previas determinadas respecto al total de averiguaciones abiertas	Procuración de justicia	Porcentaje	Ascendente	32.42	1724	42.60	2720	70.90	70.90	5328 *No evaluable	Si	INEGI. Censo Nacional de Procuración de Justicia Estatal, 2020.
Porcentaje de población que percibe a los ministerios públicos y procuradurías como corruptas	Procuración de justicia	Porcentaje	Descendente	60.30	60.90	63.00	61.40	67.30	61.20	58.24	Si	INEGI. Encuesta Nacional de Victimización y Percepción sobre Seguridad Pública (ENVIPE), 2021.
Porcentaje de quejas resueltas en la Comisión de Arbitraje Médico	Procuración de justicia	Porcentaje	Ascendente	85.63	89.34	93.01	95.28	86.00	100.00	93.70		Comisión de Arbitraje Médico del Estado de Jalisco / Sistemas de quejas de prestadores de servicios de salud. Cifras preliminares septiembre de 2021.
Emergencias causadas por fenómenos antropogénicos	Protección civil	Emergencias	Descendente	5,283	4,318	3,157	2,620	2,219	1,942	2,947	Si	Unidad Estatal de Protección Civil y Bomberos, Gobierno de Jalisco. Cifras preliminares septiembre 2021.
Municipios que cuentan con Atlas de riesgo actualizado	Protección civil	Municipios	Ascendente	1	1	1	2	2	2	12 *No evaluable	Si	Unidad Estatal de Protección Civil y Bomberos, Gobierno de Jalisco. México: 2020.

Nombre del indicador	Temática sectorial	Unidad de medida	Tendencia deseable	Valor 2016	Valor 2017	Valor 2018	Valor 2019	Valor 2020	Valor vigente 2021	Meta 2021	Incluido en Plan Estatal	Fuente y fecha de corte
Personas capacitadas en materia de protección civil	Protección civil	Personas	Ascendente	8,600	11,624	26,895	12,565	29,455	17,639	28,240	Si	Unidad Estatal de Protección Civil y Bomberos, Gobierno de Jalisco. Cifras preliminares septiembre 2021.
Acciones preventivas en sitios de riesgo ante los fenómenos naturales o antropogénicos	Protección civil	Acciones	Ascendente	258,921	278,754	279,175	187,165	2,030,273	146,833	2,030,273		Unidad Estatal de Protección Civil y Bomberos, Gobierno de Jalisco. Cifras preliminares septiembre 2021.
Porcentaje de internos que se encuentran escolarmente activos en los reclusorios	Reinserción social	Porcentaje	Ascendente	ND	ND	22.70	20.37	62.00	69.80	24.70	Si	Dirección General de Reinserción Social, Secretaría de Seguridad, Gobierno de Jalisco. Cifras preliminares septiembre 2021.
Porcentaje de sobrepoblación penitenciaria	Reinserción social	Porcentaje	Descendente	52.00	39.23	37.81	37.04	0.17	0.77	33.55	Si	Dirección General de Reinserción Social, Secretaría de Seguridad, Gobierno de Jalisco. Cifras preliminares septiembre 2021.
Porcentaje de reincidencia jurídica	Reinserción social	Porcentaje	Descendente	5.170	2.020	1.220	0.850	0.064	0.099	0.064		Dirección General de Reinserción Social, Secretaría de Seguridad, Gobierno de Jalisco. Cifras preliminares septiembre 2021.

Nombre del indicador	Temática sectorial	Unidad de medida	Tendencia deseable	Valor 2016	Valor 2017	Valor 2018	Valor 2019	Valor 2020	Valor vigente 2021	Meta 2021	Incluido en Plan Estatal	Fuente y fecha de corte
Tasa de delitos del fuero común por cada cien mil habitantes	Seguridad	Tasa	Descendente	1,652.10	2,011.60	1,975.40	1,879.45	1,505.76	1,003.50	1,713.60	Si	Dirección de Planeación y Estadística. Fiscalía Estatal. Población tomada de las proyecciones de Población del CONAPO 2016-2050. México: Cifras preliminares agosto 2021.
Tasa de prevalencia delictiva por cada cien mil habitantes	Seguridad	Tasa	Descendente	33,800	30,939	31,050	30,445	27,293	25,764	30,615	Si	INEGI. Encuesta Nacional de Victimización y Percepción sobre Seguridad Pública (ENVIPE), 2021.
Delitos del fuero común	Seguridad	Averiguaciones previas / carpetas de investigación	Descendente	136,820	166,599	162,756	156,654	126,598	95,865	129,000		Dirección de Planeación y Estadística, Fiscalía del Estado de Jalisco, Cifras preliminares septiembre 2021.
Delitos del Fuero Federal	Seguridad	Averiguaciones previas / carpetas de investigación	Descendente	4,287	5,309	7,057	5,784	4,850	3,115	4,800		Secretariado Ejecutivo del Sistema Nacional de Seguridad Pública, con datos de la Fiscalía General de la República (FGR), Incidencia Delictiva del Fuero Federal, Cifras preliminares agosto 2021.

Nombre del indicador	Temática sectorial	Unidad de medida	Tendencia deseable	Valor 2016	Valor 2017	Valor 2018	Valor 2019	Valor 2020	Valor vigente 2021	Meta 2021	Incluido en Plan Estatal	Fuente y fecha de corte
Extorsiones telefónicas	Seguridad	Averiguaciones previas / carpetas de investigación	Descendente	347	261	422	377	488	323	450		Dirección de Planeación y Estadística, Fiscalía del Estado de Jalisco. Cifras preliminares septiembre 2021.
Fraudes	Seguridad	Averiguaciones previas / carpetas de investigación	Descendente	6,914	7,423	7,409	7,680	7,205	5,697	7,800		Dirección de Planeación y Estadística, Fiscalía del Estado de Jalisco. Cifras preliminares septiembre 2021.
Homicidios dolosos	Seguridad	Averiguaciones previas / carpetas de investigación	Descendente	1,105	1,329	1,993	2,019	1,754	1,413	1,750		Dirección de Planeación y Estadística, Fiscalía del Estado de Jalisco. Cifras preliminares septiembre 2021.
Robos a bancos	Seguridad	Averiguaciones previas / carpetas de investigación	Descendente	71	23	32	21	26	16	22		Dirección de Planeación y Estadística, Fiscalía del Estado de Jalisco. Cifras preliminares septiembre 2021.
Robos a casa-habitación	Seguridad	Averiguaciones previas / carpetas de investigación	Descendente	8,004	10,431	8,335	6,777	4,834	2,868	4,000		Dirección de Planeación y Estadística, Fiscalía del Estado de Jalisco. Cifras preliminares septiembre 2021.

Nombre del indicador	Temática sectorial	Unidad de medida	Tendencia deseable	Valor 2016	Valor 2017	Valor 2018	Valor 2019	Valor 2020	Valor vigente 2021	Meta 2021	Incluido en Plan Estatal	Fuente y fecha de corte
Robos a negocios	Seguridad	Averiguaciones previas / carpetas de investigación	Descendente	8,799	17,063	16,787	14,833	10,125	5,888	9,500		Dirección de Planeación y Estadística, Fiscalía del Estado de Jalisco. Cifras preliminares septiembre 2021.
Robos a personas	Seguridad	Averiguaciones previas / carpetas de investigación	Descendente	11,327	17,801	16,100	15,289	11,131	6,202	9,000		Dirección de Planeación y Estadística, Fiscalía del Estado de Jalisco. Cifras preliminares septiembre 2021.
Robos a vehículos de carga pesada	Seguridad	Averiguaciones previas / carpetas de investigación	Descendente	761	856	670	303	413	263	380		Dirección de Planeación y Estadística, Fiscalía del Estado de Jalisco. Cifras preliminares septiembre 2021.
Robos de vehículos particulares	Seguridad	Averiguaciones previas / carpetas de investigación	Descendente	13,943	20,833	19,970	16,135	9,956	7,484	9,900		Dirección de Planeación y Estadística, Fiscalía del Estado de Jalisco. Cifras preliminares septiembre 2021.
Secuestros	Seguridad	Averiguaciones previas / carpetas de investigación	Descendente	15	13	16	20	13	15	15		Dirección de Planeación y Estadística, Fiscalía del Estado de Jalisco. Cifras preliminares septiembre 2021.

Nota: *No evaluable, se refiere a los indicadores que no cuentan con valor actualizado por la fuente original 2021, con fecha de corte al 30 de septiembre, independientemente que en algunos casos se proyectó meta 2021 dado que se espera dicha actualización. Para mayor detalle de los indicadores, favor de consultar el Sistema de Monitoreo de Indicadores del Desarrollo (MIDE Jalisco) en <https://mide.jalisco.gob.mx>

Indicadores del eje Desarrollo social

Nombre del indicador	Temática sectorial	Unidad de medida	Tendencia deseable	Valor 2016	Valor 2017	Valor 2018	Valor 2019	Valor 2020	Valor vigente 2021	Meta 2021	Incluido en Plan Estatal	Fuente y fecha de corte
Porcentaje de la población en situación de pobreza extrema	Indicador de primer nivel del Plan Estatal	Porcentaje	Descendente	1.80	1.80	3.00	NA	3.00	3.00	2.72	Si	CONEVAL. Medición de la pobreza 2020, estimaciones con base en la ENIGH 2018 y 2020. (CONEVAL, 2021).
Porcentaje de la población vulnerable por carencias sociales	Indicador de primer nivel del Plan Estatal	Porcentaje	Descendente	32.60	32.60	36.50	NA	28.40	28.40	35.69	Si	CONEVAL. Medición de la pobreza 2020, estimaciones con base en la ENIGH 2018 y 2020. (CONEVAL, 2021).
Porcentaje de población en situación de pobreza	Indicador de primer nivel del Plan Estatal	Porcentaje	Descendente	31.80	31.80	28.40	NA	31.40	31.40	26.67	Si	CONEVAL. Medición de la pobreza 2020, estimaciones con base en la ENIGH 2018 y 2020. (CONEVAL, 2021).
Posición en el Índice de Rezago Social	Indicador de primer nivel del Plan Estatal	Posición	Ascendente	NA	NA	NA	NA	24	24	29	Si	CONEVAL. Índice de Rezago Social a nivel municipal y por localidad. 2020.
Personas asistidas jurídicamente en la Procuraduría Social	Acceso a la justicia para todos	Usuarios	Ascendente	39,497	37,723	36,282	58,150	53,024	45,733	37,076	Si	Subprocuraduría Servicios Jurídicos Asistenciales/ Coordinación General de Regiones. Procuraduría Social. Cifras preliminares septiembre 2021.
Personas asistidas en la etapa de averiguación previa y defensoría de oficio en materia penal	Acceso a la justicia para todos	Usuarios	Ascendente	18,999	20,280	25,065	27,048	24,830	20,338	30,648	Si	Subprocuraduría de Defensoría de Oficio/ Coordinación General de Regiones. Procuraduría Social. Cifras preliminares septiembre 2021.

Nombre del indicador	Temática sectorial	Unidad de medida	Tendencia deseable	Valor 2016	Valor 2017	Valor 2018	Valor 2019	Valor 2020	Valor vigente 2021	Meta 2021	Incluido en Plan Estatal	Fuente y fecha de corte
Asistentes a bibliotecas públicas	Cultura	Personas	Ascendente	2,060,389	2,015,061	2,059,409	2,108,979	489,341	315,693	2,121,603	Sí	Secretaría de Cultura. Gobierno de Jalisco. Cifras a septiembre de 2021.
Capital humano artístico ocupado y empleado	Cultura	Artistas	Ascendente	ND	51,074	58,611	60,605	36,093	36,093	60,381 *No evaluable	Sí	Secretaría de Cultura. Gobierno de Jalisco, 2020.
Personas visitantes a los museos de Jalisco que dependen de la Secretaría de Cultura	Cultura	Personas	Ascendente	597,262	551,308	563,792	844,844	255,808	176,385	603,146	Sí	Secretaría de Cultura. Gobierno de Jalisco. Cifras a septiembre de 2021.
Proporción de eventos y adiestramientos culturales dirigidos a grupos prioritarios	Cultura	Porcentaje	Ascendente	ND	25.0	18.0	27.0	26.0	26.0	26.5 *No evaluable	Sí	Secretaría de Cultura. Gobierno de Jalisco, 2020.
Asistentes a adiestramientos y estudios culturales	Cultura	Personas	Ascendente	120,236	142,156	181,914	187,661	62,924	195,532	124,391		Secretaría de Cultura. Gobierno de Jalisco. Cifras a septiembre de 2021.
Asistentes a eventos culturales	Cultura	Personas	Ascendente	1,871,259	2,223,895	3,035,521	1,936,968	558,679	1,292,450	1,448,763		Secretaría de Cultura. Gobierno de Jalisco. Cifras a septiembre de 2021.
Número de atletas jaliscienses que se integran a la selección nacional	Deporte y activación física	Atletas	Ascendente	295	386	310	439	183	253	350	Sí	CODE Jalisco, Dirección de Deporte Competitivo. Cifras preliminares a septiembre de 2021.

Nombre del indicador	Temática sectorial	Unidad de medida	Tendencia deseable	Valor 2016	Valor 2017	Valor 2018	Valor 2019	Valor 2020	Valor vigente 2021	Meta 2021	Incluido en Plan Estatal	Fuente y fecha de corte
Población que participa en los proyectos de cultura física en el Estado.	Deporte y activación física	Personas	Ascendente	ND	ND	217,840	435,096	1,359,676	145,320	232,363	Si	CODE Jalisco, Dirección de Cultura Física. Cifras preliminares a septiembre de 2021.
Porcentaje de eficiencia de la delegación Jalisco en el Nacional Juvenil	Deporte y activación física	Porcentaje	Ascendente	45.3	42.4	41.8	41.7	NA	41.7	42.5 *No evaluable	Si	Comisión Nacional de Cultura Física y Deporte. 2019.
Porcentaje de eficiencia de la delegación Jalisco en los Juegos Nacionales CONADE	Deporte y activación física	Porcentaje	Ascendente	NA	NA	36.00	32.00	0.00	34.16	32.00		Comisión Nacional de Cultura Física y Deporte., Cifras preliminares agosto 2021.
Grado promedio de escolaridad	Educación	Grado promedio	Ascendente	9.20	9.30	9.40	9.50	9.90	9.90	9.8	Si	INEGI, Censo de Población y Vivienda 2020.
Porcentaje de alumnos de alumnos con niveles de desempeño medio y avanzado en su evaluación de aprendizaje	Educación	Porcentaje	Ascendente	ND	ND	27.8	21.1	NA	21.1	29.0 *No evaluable	Si	Dirección de Evaluación Educativa, Secretaría de Educación, 2019.
Porcentaje de cobertura en educación media superior de 15 a 17 años	Educación	Porcentaje	Ascendente	71.86	73.68	75.08	73.00	73.44	73.44	76.66 *No evaluable	Si	Secretaría de Educación Pública (SEP), Sistema Nacional de Información Estadística Educativa (SNIEE), cifras preliminares diciembre 2020.

Nombre del indicador	Temática sectorial	Unidad de medida	Tendencia deseable	Valor 2016	Valor 2017	Valor 2018	Valor 2019	Valor 2020	Valor vigente 2021	Meta 2021	Incluido en Plan Estatal	Fuente y fecha de corte
Porcentaje de cobertura en educación superior sin posgrado de 18 a 22 años	Educación	Porcentaje	Ascendente	34.00	34.90	34.50	37.20	38.23	38.23	40.00 *No evaluable	Sí	Secretaría de Educación Pública (SEP), Sistema Nacional de Información Estadística Educativa (SNIEE), Preliminar, 2020.
Porcentaje de eficiencia terminal en OPD de educación superior sectorizadas a la Secretaría de Innovación, Ciencia y Tecnología	Educación	Porcentaje	Ascendente	ND	ND	36.00	45.49	48.00	48.00	42.00 *No evaluable	Sí	Secretaría de Innovación, Ciencia y Tecnología, con base en la Forma 911 de la Secretaría de Educación Jalisco, Información Preliminar, 2020.
Porcentaje de eficiencia terminal en secundaria	Educación	Porcentaje	Ascendente	84.00	84.39	84.57	85.25	85.82	85.82	85.73 *No evaluable	Sí	Secretaría de Educación Pública (SEP), Sistema Nacional de Información Estadística Educativa (SNIEE), 2020.
Porcentaje de eficiencia terminal media superior	Educación	Porcentaje	Ascendente	77.53	60.81	63.89	67.29	69.34	69.34	90.70 *No evaluable	Sí	Secretaría de Educación Pública (SEP), Sistema Nacional de Información Estadística Educativa (SNIEE), 2020.

Nombre del indicador	Temática sectorial	Unidad de medida	Tendencia deseable	Valor 2016	Valor 2017	Valor 2018	Valor 2019	Valor 2020	Valor vigente 2021	Meta 2021	Incluido en Plan Estatal	Fuente y fecha de corte
Porcentaje de escuelas incorporadas al modelo de Comunidades de Aprendizaje en y para la Vida (CAV)	Educación	Porcentaje	Ascendente	NA	NA	NA	6.75	25.89	25.89	2.66 *No evaluable	Sí	Comisión Estatal para la Mejora Continua en Jalisco (CEMEJ), diciembre 2020.
Porcentaje de la población mayor de 15 años con rezago educativo	Educación	Porcentaje	Descendente	33.80	33.30	32.90	32.50	32.13	32.13	30.00 *No evaluable	Sí	Instituto Nacional para la Educación de los Adultos (INEA), Instituto Estatal para la Educación de Jóvenes y Adultos (INEEJAD), Cifras a diciembre de 2020.
Alumnos atendidos en educación especial	Educación	Alumnos	Ascendente	34,418	35,139	34,114	33,423	29,336	29,336	30,884 *No evaluable		Dirección de Estadística y Sistemas de Información, Secretaría de Educación Jalisco, Diciembre 2020.
Becas de instituciones de educación, gestionadas y entregadas a jóvenes estudiantes	Educación	Becas	Ascendente	1,379	2,535	218	93	124	124	145		Subsecretaría de Derechos Humanos, Secretaría General de Gobierno, Cifras preliminares septiembre 2021.
Matrícula de estudiantes de posgrado educativo	Educación	Alumnos	Ascendente	20,925	19,442	18,530	18,560	18,996	18,996	19,557 *No evaluable		Asociación Nacional de Instituciones de Educación Superior (ANUIES), Ciclo escolar 2019-2020 y Forma 911.

Nombre del indicador	Temática sectorial	Unidad de medida	Tendencia deseable	Valor 2016	Valor 2017	Valor 2018	Valor 2019	Valor 2020	Valor vigente 2021	Meta 2021	Incluido en Plan Estatal	Fuente y fecha de corte
Matrícula de estudiantes en educación superior en modalidades no escolarizadas	Educación	Alumnos	Ascendente	30,233	32,843	33,599	35,070	36,260	36,260	37,581 *No evaluable		Dirección de Estadística y Sistemas de Información. Secretaría de Educación Jalisco. Diciembre 2020.
Población alfabetizada	Educación	Personas	Ascendente	9,838	5,564	12,039	5,524	527	710	705		Instituto Estatal para la Educación de los Jóvenes y Adultos (INEEJAD). Cifras a septiembre del 2021.
Porcentaje de abandono escolar en educación media superior	Educación	Porcentaje	Descendente	15.26	14.74	18.52	11.25	7.42	7.42	7.42 *No evaluable		Secretaría de Educación Pública (SEP), Sistema Nacional de Información Estadística Educativa (SNIEE), cifras preliminares diciembre 2020.
Porcentaje de abandono escolar en educación primaria	Educación	Porcentaje	Descendente	0.86	0.95	0.50	0.66	0.72	0.72	0.52 *No evaluable		Secretaría de Educación Pública (SEP), Sistema Nacional de Información Estadística Educativa (SNIEE), cifras preliminares diciembre 2020.
Porcentaje de abandono escolar en educación secundaria	Educación	Porcentaje	Descendente	5.76	5.65	4.92	5.10	4.47	4.47	4.47 *No evaluable		Secretaría de Educación Pública (SEP), Sistema Nacional de Información Estadística Educativa (SNIEE), cifras preliminares diciembre 2020.

Nombre del indicador	Temática sectorial	Unidad de medida	Tendencia deseable	Valor 2016	Valor 2017	Valor 2018	Valor 2019	Valor 2020	Valor vigente 2021	Meta 2021	Incluido en Plan Estatal	Fuente y fecha de corte
Porcentaje de abandono escolar en educación superior	Educación	Porcentaje	Descendente	1.50	1.50	2.20	0.60	0.44	0.44	0.44 *No evaluable		Secretaría de Educación Pública (SEP), Sistema Nacional de Información Estadística Educativa (SNIEE), Información preliminar para 2020.
Porcentaje de absorción en educación media superior	Educación	Porcentaje	Ascendente	102.98	99.46	122.75	95.80	95.99	95.99	96.30 *No evaluable		Secretaría de Educación Pública (SEP), Sistema Nacional de Información Estadística Educativa (SNIEE), cifras preliminares diciembre 2020.
Porcentaje de absorción en educación secundaria	Educación	Porcentaje	Ascendente	96.80	96.98	96.52	96.57	96.92	96.92	96.92 *No evaluable		Secretaría de Educación Pública (SEP), Sistema Nacional de Información Estadística Educativa (SNIEE), cifras preliminares diciembre 2020.
Porcentaje de absorción en educación superior	Educación	Porcentaje	Ascendente	64.00	64.40	54.10	55.40	57.50	57.50	59.15 *No evaluable		Secretaría de Educación Pública (SEP), Sistema Nacional de Información Estadística Educativa (SNIEE), Cifra estimada a diciembre de 2020.
Porcentaje de alfabetización en 25 años y más	Educación	Porcentaje	Ascendente	NA	NA	NA	NA	96.33	96.33	96.64		INEGI; Censo de Población y Vivienda 2020.

Nombre del indicador	Temática sectorial	Unidad de medida	Tendencia deseable	Valor 2016	Valor 2017	Valor 2018	Valor 2019	Valor 2020	Valor vigente 2021	Meta 2021	Incluido en Plan Estatal	Fuente y fecha de corte
Porcentaje de alumnos de media superior con niveles de dominio III y IV en la evaluación PLANEA, lenguaje y comunicación	Educación	Porcentaje	Ascendente	3390	48.20	NA	NA	NA	48.20	54.92 *No evaluable		Secretaría de Educación Pública. Instituto Nacional para la Evaluación de la Educación, 2017.
Porcentaje de alumnos de media superior con niveles de dominio III y IV en la evaluación PLANEA, matemáticas	Educación	Porcentaje	Ascendente	230	16.2	NA	NA	NA	16.2	16.2 *No evaluable		Secretaría de Educación Pública. Instituto Nacional para la Evaluación de la Educación, 2017.
Porcentaje de alumnos de primaria con niveles de dominio III y IV en la evaluación PLANEA, lenguaje y comunicación	Educación	Porcentaje	Ascendente	NA	NA	21.4	NA	NA	21.4	27.5 *No evaluable		Instituto Nacional para la Evaluación de la Educación, 2018.
Porcentaje de alumnos de primaria con niveles de dominio III y IV en la evaluación PLANEA, matemáticas	Educación	Porcentaje	Ascendente	NA	NA	33.2	NA	NA	33.2	47.7 *No evaluable		Instituto Nacional para la Evaluación de la Educación, 2018.



Nombre del indicador	Temática sectorial	Unidad de medida	Tendencia deseable	Valor 2016	Valor 2017	Valor 2018	Valor 2019	Valor 2020	Valor vigente 2021	Meta 2021	Incluido en Plan Estatal	Fuente y fecha de corte
Porcentaje de alumnos de secundaria con niveles de dominio III y IV en la evaluación PLANEA, lenguaje y comunicación	Educación	Porcentaje	Ascendente	NA	2780	2780	2800	NA	28.00	30.43 *No evaluable		Secretaría de Educación Pública. Instituto Nacional para la Evaluación de la Educación, 2019.
Porcentaje de alumnos de secundaria con niveles de dominio III y IV en la evaluación PLANEA, matemáticas	Educación	Porcentaje	Ascendente	NA	1470	1470	2110	NA	21.10	24.03 *No evaluable		Secretaría de Educación Pública. Instituto Nacional para la Evaluación de la Educación, 2019.
Porcentaje de analfabetismo	Educación	Porcentaje	Descendente	3.20	3.10	2.90	2.80	2.70	2.70	2.53 *No evaluable		Instituto Nacional para la Educación de los Adultos (INEA), 2020
Porcentaje de atención a la demanda potencial en educación media superior	Educación	Porcentaje	Ascendente	88.05	87.28	91.31	88.37	91.84	91.84	91.90 *No evaluable		Secretaría de Educación Pública (SEP), Sistema Nacional de Información Estadística Educativa (SNIEE), cifras preliminares diciembre 2020.
Porcentaje de atención a la demanda potencial en educación secundaria	Educación	Porcentaje	Ascendente	93.45	93.53	94.16	94.01	94.73	94.73	94.73 *No evaluable		Secretaría de Educación Pública (SEP), Sistema Nacional de Información Estadística Educativa (SNIEE), cifras preliminares diciembre 2020.

Nombre del indicador	Temática sectorial	Unidad de medida	Tendencia deseable	Valor 2016	Valor 2017	Valor 2018	Valor 2019	Valor 2020	Valor vigente 2021	Meta 2021	Incluido en Plan Estatal	Fuente y fecha de corte
Porcentaje de cobertura en educación primaria de 6 a 11 años	Educación	Porcentaje	Ascendente	104.15	104.37	104.91	105.02	105.16	105.16	105.41 *No evaluable		Secretaría de Educación Pública (SEP), Sistema Nacional de Información Estadística Educativa (SNIEE), cifras preliminares diciembre 2020.
Porcentaje de cobertura en educación secundaria de 12 a 14 años	Educación	Porcentaje	Ascendente	96.75	93.46	93.04	92.54	92.74	92.74	92.77 *No evaluable		Secretaría de Educación Pública (SEP), Sistema Nacional de Información Estadística Educativa (SNIEE), cifras preliminares diciembre 2020.
Porcentaje de cobertura preescolar de 3 a 5 años	Educación	Porcentaje	Ascendente	72.19	72.83	71.82	71.51	71.69	71.69	71.83 *No evaluable		Secretaría de Educación Pública (SEP), Sistema Nacional de Información Estadística Educativa (SNIEE), 2020.
Porcentaje de eficiencia terminal en educación primaria	Educación	Porcentaje	Ascendente	96.40	95.46	96.38	95.27	94.36	94.36	94.51 *No evaluable		Secretaría de Educación Pública (SEP), Sistema Nacional de Información Estadística Educativa (SNIEE), cifras preliminares diciembre 2020.

Nombre del indicador	Temática sectorial	Unidad de medida	Tendencia deseable	Valor 2016	Valor 2017	Valor 2018	Valor 2019	Valor 2020	Valor vigente 2021	Meta 2021	Incluido en Plan Estatal	Fuente y fecha de corte
Porcentaje de reprobación en educación media superior	Educación	Porcentaje	Descendente	16.77	14.58	14.76	10.79	10.70	10.70	10.05 *No evaluable		Secretaría de Educación Pública (SEP), Sistema Nacional de Información Estadística Educativa (SNIEE), cifras preliminares diciembre 2020.
Porcentaje de reprobación en educación primaria	Educación	Porcentaje	Descendente	1.13	1.11	1.15	0.80	1.14	1.14	1.04 *No evaluable		Secretaría de Educación Pública (SEP), Sistema Nacional de Información Estadística Educativa (SNIEE), cifras preliminares diciembre 2020.
Porcentaje de reprobación en educación secundaria	Educación	Porcentaje	Descendente	3.56	3.94	3.52	3.84	3.40	3.40	3.40 *No evaluable		Secretaría de Educación Pública (SEP), Sistema Nacional de Información Estadística Educativa (SNIEE), diciembre 2020.
Porcentaje de titulación con respecto al número de egresados de educación superior	Educación	Porcentaje	Ascendente	75.49	69.71	74.03	61.86	67.81	67.81	67.90 *No evaluable		Dirección de Estadística y Sistemas de Información, Secretaría de Educación Jalisco, Información preliminar, 2020.
Personas mayores beneficiadas con algún programa social del Gobierno del Estado	Grupos prioritarios	Personas	Ascendente	112,238	127,741	112,301	129,220	112,109	84,761	132,023	Si	Secretaría del Sistema de Asistencia Social (SSAS), Bases de datos del Padrón Único de Beneficiarios por Programa, (periodo 2021-A). Cifras preliminares a agosto de 2021.

Nombre del indicador	Temática sectorial	Unidad de medida	Tendencia deseable	Valor 2016	Valor 2017	Valor 2018	Valor 2019	Valor 2020	Valor vigente 2021	Meta 2021	Incluido en Plan Estatal	Fuente y fecha de corte
Porcentaje de población con discapacidad en situación de pobreza.	Grupos prioritarios	Porcentaje	Descendente	ND	ND	37,35	ND	3970	3970	35,07	Sí	IIEG con base en estimaciones del CONEVAL; Medición de la Pobreza 2018 y 2020.
Porcentaje de población con discapacidad en situación de pobreza extrema.	Grupos prioritarios	Porcentaje	Descendente	ND	ND	4,07	ND	6,10	6,10	3,69	Sí	IIEG con base en estimaciones del CONEVAL; Medición de la Pobreza 2018 y 2020.
Adolescentes que participan en acciones de prevención de adicciones en el Estado	Grupos prioritarios	Adolescentes	Ascendente	523,204	535,550	475,057	475,174	131,114	119,882	223,366		Consejo Estatal Contra las Adicciones en Jalisco (CECAJ). Cifras preliminares con corte al 30 de septiembre de 2021.
Adultos mayores en situación de vulnerabilidad atendidos en Los Centros de Convivencia y Alimentación	Grupos prioritarios	Personas	Ascendente	7,905	8,187	8,884	8,804	11,352	10,836	11,352		Sistema DIF Jalisco. Cifras preliminares septiembre de 2021.
Personas con discapacidad y adultos mayores beneficiados con acciones de fomento del empleo	Grupos prioritarios	Personas	Ascendente	8,535	9,900	8,513	4,694	8,548	1,720	2,300		Secretaría del Trabajo y Previsión Social del Gobierno del Estado de Jalisco, con cifras del Servicio Nacional de Empleo, Cifras preliminares septiembre 2021.
Personas en situación de calle atendidas a través de DIF Jalisco y los DIF municipales	Grupos prioritarios	Personas	Ascendente	ND	ND	ND	ND	1,400	956	1,470		DIF Jalisco, cifras preliminares septiembre de 2021.

Nombre del indicador	Temática sectorial	Unidad de medida	Tendencia deseable	Valor 2016	Valor 2017	Valor 2018	Valor 2019	Valor 2020	Valor vigente 2021	Meta 2021	Incluido en Plan Estatal	Fuente y fecha de corte
Porcentaje de jóvenes ocupados	Grupos prioritarios	Porcentaje	Ascendente	32.50	32.40	32.07	32.44	30.02	30.00	30.63		Encuesta Nacional de Ocupación y Empleo (ENOE) II trimestre, 2021.
Porcentaje de niños ocupados de 5 a 17 años	Grupos prioritarios	Tasa	Descendente	NA	8.33	NA	9.90	NA	9.90	9.12 *No evaluable		Encuesta Nacional de Trabajo Infantil (ENTI) 2019, INEGI.
Porcentaje de personas con carencia de acceso a la alimentación atendidas con apoyos alimentarios por los sistemas DIF	Grupos prioritarios	Porcentaje	Ascendente	27.00	27.00	27.41	27.96	29.94	26.51	30.12		Sistema DIF Jalisco con información de la Procuraduría de Protección de Niñas, Niños y Adolescentes del Estado de Jalisco, la Subdirección General de Operación y Subdirección General de Fortalecimiento Municipal y con datos estadísticos de CONEVAL 2018, (personas con carencia de acceso a la alimentación). Cifras preliminares septiembre de 2021.

Nombre del indicador	Temática sectorial	Unidad de medida	Tendencia deseable	Valor 2016	Valor 2017	Valor 2018	Valor 2019	Valor 2020	Valor vigente 2021	Meta 2021	Incluido en Plan Estatal	Fuente y fecha de corte
Porcentaje de personas con discapacidad en las que se logró incidir en sus necesidades apremiantes de las atendidas en los Centros de Rehabilitación del Sistema DIF Jalisco	Grupos prioritarios	Porcentaje	Ascendente	14.27	13.90	23.16	22.40	76.62	76.62	76.62 *No evaluable		Sistema DIF Jalisco con información de la Dirección para la Inclusión de las Personas con Discapacidad, adscrita a la Subdirección General de Operación, en coordinación con el Centro de Rehabilitación Integral (CRI), la Clínica de Atención Especializada (CAE) y el Centro de Atención para Niñas y Niños con Discapacidad Intelectual (100 Corazones), 2020.
Coefficiente de GINI	Pobreza y desigualdad	Coefficiente	Descendente	0.422	NA	0.430	NA	0.388	0.388	0.426	Si	CONEVAL Medición de la Pobreza 2018 y 2020.
Porcentaje de la población con carencia de acceso a la alimentación nutritiva y de calidad	Pobreza y desigualdad	Porcentaje	Descendente	15.40	15.40	15.10	NA	14.80	14.80	14.52	Si	CONEVAL Medición de la pobreza 2020, estimaciones con base en la ENIGH 2018 y 2020. (CONEVAL, 2021).
Porcentaje de la población con carencia por calidad y espacios de la vivienda	Pobreza y desigualdad	Porcentaje	Descendente	6.10	6.10	7.10	NA	6.30	6.30	6.53	Si	CONEVAL Medición de la pobreza 2020, estimaciones con base en la ENIGH 2018 y 2020. (CONEVAL, 2021).



Nombre del indicador	Temática sectorial	Unidad de medida	Tendencia deseable	Valor 2016	Valor 2017	Valor 2018	Valor 2019	Valor 2020	Valor vigente 2021	Meta 2021	Incluido en Plan Estatal	Fuente y fecha de corte
Cobertura con el programa Desayunos Escolares a escuelas públicas preescolares y primarias, ubicadas en localidades de alta y muy alta marginación	Pobreza y desigualdad	Porcentaje	Ascendente	76.67	90.33	93.21	92.25	89.33	89.33	90.79 *No evaluable		Sistema DIF Jalisco con información de la Dirección de Seguridad Alimentaria, adscrita a la Subdirección General de Fortalecimiento Municipal y con datos de la Secretaría de Educación Jalisco, directorio de escuelas públicas de educación básica, índice de marginación por localidades (CONAPO 2010), Cifras preliminares diciembre 2020.
Obras de infraestructura social básica	Pobreza y desigualdad	Obras	Ascendente	181	480	243	348	631	125	631		Secretaría de Infraestructura y Obra Pública. Cifras preliminares al 29 de junio del año 2021.
Porcentaje de cobertura de viviendas con servicios básicos	Pobreza y desigualdad	Porcentaje	Ascendente	NA	NA	NA	NA	9790	9790	9985		INEGI; Censo de Población y Vivienda 2020.

Nombre del indicador	Temática sectorial	Unidad de medida	Tendencia deseable	Valor 2016	Valor 2017	Valor 2018	Valor 2019	Valor 2020	Valor vigente 2021	Meta 2021	Incluido en Plan Estatal	Fuente y fecha de corte
Porcentaje de localidades con alto y muy alto grado de marginación atendidas con procesos de desarrollo comunitario y bienestar alimentario por el Sistema DIF Jalisco	Pobreza y desigualdad	Porcentaje	Ascendente	57.00	50.00	51.26	47.04	46.18	46.18	48.16 *No evaluable		Sistema DIF Jalisco con información de la Dirección de Desarrollo Comunitario y Apoyo Municipal y la Dirección de Seguridad Alimentaria, adscritas a la Subdirección General de Fortalecimiento Municipal, y con datos del Índice de marginación por localidades (CONAPO 2010), Cifras preliminares diciembre 2020.
Porcentaje de población en viviendas con hacinamiento	Pobreza y desigualdad	Porcentaje	Descendente	4.89	4.89	5.25	NA	4.86	4.86	5.07		CONEVAL. Medición de la Pobreza 2018 y 2020.
Porcentaje de viviendas propias	Pobreza y desigualdad	Porcentaje	Ascendente	NA	NA	NA	NA	58.68	58.68	58.99		Instituto Nacional de Estadística y Geografía (INEGI). Censo de Población y Vivienda 2020.
Posición en el Índice de Desarrollo Humano	Pobreza y desigualdad	Posición	Descendente	NA	NA	NA	NA	NA	13	13 *No evaluable		PNUD. Índice de Desarrollo Humano para las entidades federativas, 2015.



Nombre del indicador	Temática sectorial	Unidad de medida	Tendencia deseable	Valor 2016	Valor 2017	Valor 2018	Valor 2019	Valor 2020	Valor vigente 2021	Meta 2021	Incluido en Plan Estatal	Fuente y fecha de corte
Cobertura de población con seguro público de salud	Protección a la salud	Porcentaje	Ascendente	ND	88.27	87.95	87.88	100.00	100.00	90.00 *No evaluable	Sí	Dirección de Prospectiva Sectorial / Dirección General de Desarrollo Estratégico del Sector Salud / Secretaría de Salud, Gobierno de Jalisco, datos preliminares a diciembre de 2020.
Edad promedio a la muerte por diabetes mellitus	Protección a la salud	Años	Ascendente	ND	70.20	70.25	70.36	69.50	69.50	70.50 *No evaluable	Sí	Dirección de Información Estadística y Cobertura de Aseguramiento / Dirección General de Planeación y Evaluación Sectorial / Dirección General de Desarrollo Estratégico del Sector Salud, Secretaría de Salud del Estado de Jalisco, 2020.
Razón de mortalidad materna por 100,000 nacidos vivos	Protección a la salud	Tasa	Descendente	25.49	25.58	27.30	34.00	39.10	39.10	26.29 *No evaluable	Sí	INEGI. Datos de población estimados por el Consejo Nacional de Población, Secretaría de Salud, Gobierno de Jalisco. Datos preliminares con corte a diciembre de 2020.

Nombre del indicador	Temática sectorial	Unidad de medida	Tendencia deseable	Valor 2016	Valor 2017	Valor 2018	Valor 2019	Valor 2020	Valor vigente 2021	Meta 2021	Incluido en Plan Estatal	Fuente y fecha de corte
Tasa de mortalidad infantil por mil recién nacidos	Protección a la salud	Tasa	Descendente	10.00	11.68	11.68	11.69	12.99	12.99	10.22 *No evaluable	Sí	INEGI. Datos de población estimados por el Consejo Nacional de Población (CONAPO), Secretaría de Salud. Gobierno de Jalisco, 2020.
Casos de Dengue	Protección a la salud	Casos	Descendente	2,000	1,114	2,643	11,787	5,105	120	4,275		Secretaría de Salud del Estado de Jalisco / Dirección General de Salud Pública con datos que fueron extraídos del boletín epidemiológico federal. Cifras preliminares a septiembre del 2021.
Casos de Influenza	Protección a la salud	Casos	Descendente	549	111	126	215	361	2	277		Secretaría de Salud del Estado de Jalisco / Dirección General de Salud Pública con datos que fueron extraídos del boletín epidemiológico federal. Cifras preliminares a septiembre del 2021.



Nombre del indicador	Temática sectorial	Unidad de medida	Tendencia deseable	Valor 2016	Valor 2017	Valor 2018	Valor 2019	Valor 2020	Valor vigente 2021	Meta 2021	Incluido en Plan Estatal	Fuente y fecha de corte
Casos de VIH/SIDA en la población en general	Protección a la salud	Casos	Descendente	704	363	722	725	1,296	1,002	1,108		Consejo Estatal para la Prevención del Síndrome de Inmunodeficiencia Adquirida (COESIDA) / Registro Estatal de casos de VIH/SIDA. Cifras preliminares a septiembre de 2021.
Índice de trato digno en primer nivel de salud	Protección a la salud	Índice	Ascendente	95.40	89.80	84.06	87.24	93.67	94.84	93.67		Sistema de la Encuesta de Satisfacción Trato Adecuado y Digno. Secretaría de Salud. Cifras preliminares a agosto de 2021.
Índice de trato digno en segundo nivel de salud	Protección a la salud	Índice	Ascendente	92.10	89.80	86.04	87.44	92.29	91.76	92.29		Sistema de la Encuesta de Satisfacción Trato Adecuado y Digno. Secretaría de Salud. Cifras preliminares a agosto de 2021.
Muertes maternas	Protección a la salud	Defunciones	Descendente	38	43	39	50	50	46	48		Secretaría de Salud del Estado de Jalisco / Dirección General de Salud Pública. Cifras preliminares a septiembre del 2021.
Porcentaje de establecimientos públicos de salud acreditados	Protección a la salud	Porcentaje	Ascendente	ND	13.00	16.90	35.76	60.00	60.00	71.38 *No evaluable		Secretaría de Salud del Estado de Jalisco. Oficina del responsable estatal de calidad. Gobierno de Jalisco, 2020.
Porcentaje de la población derechohabiente	Protección a la salud	Porcentaje	Ascendente	NA	NA	NA	NA	69.90	69.90	75.34		INEGI; Censo de Población y Vivienda 2020...

Nombre del indicador	Temática sectorial	Unidad de medida	Tendencia deseable	Valor 2016	Valor 2017	Valor 2018	Valor 2019	Valor 2020	Valor vigente 2021	Meta 2021	Incluido en Plan Estatal	Fuente y fecha de corte
Porcentaje de población con carencia por acceso a los servicios de salud	Protección a la salud	Porcentaje	Descendente	17.58	NA	19.40	NA	32.10	32.10	18.49		CONEVAL. Medición de la pobreza 2020, estimaciones con base en la ENIGH 2018 y 2020. (CONEVAL, 2021).
Tasa de mortalidad por cáncer cérvico uterino por cien mil mujeres	Protección a la salud	Tasa	Descendente	5.23	4.64	4.64	4.40	4.22	4.22	4.03 *No evaluable		INEGI/SS después de la confronta de rectificación y ratificación de causas. Sitio de la Dirección General de Información en Salud. (DGIS), 2020.
Tasa de mortalidad por cáncer de mama por cien mil mujeres	Protección a la salud	Tasa	Descendente	12.57	13.80	13.80	13.95	5.78	5.78	5.78 *No evaluable		Secretaría de Salud. Gobierno de Jalisco. INEGI. Datos de población estimados por el Consejo Nacional de Población (CONAPO), 2020.
Tasa de mortalidad por diabetes mellitus por cada cien mil habitantes	Protección a la salud	Tasa	Descendente	77.82	78.46	78.46	80.12	64.05	64.05	64.05 *No evaluable		Secretaría de Salud. Gobierno de Jalisco. INEGI. Datos de población estimados por el Consejo Nacional de Población (CONAPO), 2020.
Tasa de suicidios por cada 100 mil habitantes	Protección a la salud	Tasa	Descendente	5.97	6.55	6.55	6.74	4.17	4.17	4.17 *No evaluable		Secretaría de Salud. Gobierno de Jalisco. INEGI. Datos de población estimados por el Consejo Nacional de Población (CONAPO), 2020.

Nombre del indicador	Temática sectorial	Unidad de medida	Tendencia deseable	Valor 2016	Valor 2017	Valor 2018	Valor 2019	Valor 2020	Valor vigente 2021	Meta 2021	Incluido en Plan Estatal	Fuente y fecha de corte
Trasplantes de órganos y tejidos realizados	Protección a la salud	Trasplantes	Ascendente	1,070	1,030	1,108	1,019	236	257	529		Dirección del Registro Estatal de Trasplantes del Consejo Estatal de Trasplantes de Órganos y Tejidos (CETOT). Cifras preliminares a agosto de 2021.

Nota: *No evaluable, se refiere a los indicadores que no cuentan con valor actualizado por la fuente original 2021, con fecha de corte al 30 de septiembre, independientemente que en algunos casos se proyectó meta 2021 dado que se espera dicha actualización. Para mayor detalle de los indicadores, favor de consultar el Sistema de Monitoreo de Indicadores del Desarrollo (MIDE Jalisco) en <https://mide.jalisco.gob.mx>

Indicadores del eje Desarrollo económico

Nombre del indicador	Temática sectorial	Unidad de medida	Tendencia deseable	Valor 2016	Valor 2017	Valor 2018	Valor 2019	Valor 2020	Valor vigente 2021	Meta 2021	Incluido en Plan Estatal	Fuente y fecha de corte
Población ocupada con ingresos mayores a los 2 salarios mínimos	Indicador de primer nivel del Plan Estatal	Personas	Ascendente	1,970,086	1,957,899	1,905,236	1,751,261	1,497,032	1,316,269	1,964,870	Si	INEGI Encuesta Nacional de Ocupación y Empleo, México: (ENOE) II trimestre 2021.
Posición en el Índice de Competitividad Estatal del IMCO	Indicador de primer nivel del Plan Estatal	Posición	Descendente	8	NA	6	NA	NA	5	5	Si	IMCO. Índice de Competitividad Estatal, 2021.

Nombre del indicador	Temática sectorial	Unidad de medida	Tendencia deseable	Valor 2016	Valor 2017	Valor 2018	Valor 2019	Valor 2020	Valor vigente 2021	Meta 2021	Incluido en Plan Estatal	Fuente y fecha de corte
Posición en PIB per cápita	Indicador de primer nivel del Plan Estatal	Posición	Descendente	13	13	13	ND	13	13	12 *No evaluable	Si	Instituto de Información Estadística y Geográfica del Estado de Jalisco (IIEG) con datos de INEGI (Sistema de Cuentas Nacionales de México, PIB por entidad federativa a precios corrientes 2019), la Encuesta Nacional de Empleo (ENOE) (Indicadores Estratégicos de Ocupación y Empleo por Entidad federativa, Población total 2019) y el Banco de México (Banxico, Principales Indicadores, Mercado Cambiario, Tipo de Cambio Fix, 2019), (último dato publicado en diciembre de 2020).
Instituciones, Centros de Investigación, Asociaciones y Sociedades y Personas físicas apoyadas con Proyectos de Ciencia, Tecnología e Innovación	Ciencia y tecnología	Instituciones	Ascendente	NA	NA	250	372	295	137	308	Si	Consejo Estatal de Ciencia y Tecnología de Jalisco, Gobierno de Jalisco, Cifras preliminares agosto 2021.

Nombre del indicador	Temática sectorial	Unidad de medida	Tendencia deseable	Valor 2016	Valor 2017	Valor 2018	Valor 2019	Valor 2020	Valor vigente 2021	Meta 2021	Incluido en Plan Estatal	Fuente y fecha de corte
Investigadores SNI por cada mil personas de la PEA ocupada del Estado de Jalisco	Ciencia y tecnología	Investigadores	Ascendente	ND	ND	0.43	0.43	0.53	0.53	0.44	Sí	Secretaría de Innovación, Ciencia y Tecnología, con datos de CONACYT, Cifras preliminares a septiembre de 2021.
Solicitudes de patentes por millón de habitantes	Ciencia y tecnología	Coficiente	Ascendente	20.68	2133	23.61	22.00	2712	2712	24.00 *No evaluable	Sí	SICYT con base en datos del Instituto Mexicano de la Propiedad Industrial. Cifras preliminares a diciembre de 2020.
Personas atendidas a través de proyectos de difusión y divulgación de la Ciencia, Tecnología e Innovación	Ciencia y tecnología	Personas	Ascendente	ND	ND	123,744	130,990	78,549	75,396	63,947		Consejo Estatal de Ciencia y Tecnología de Jalisco, Gobierno de Jalisco, Cifras preliminares agosto 2021.
Proyectos de propiedad intelectual apoyados	Ciencia y tecnología	Proyectos	Ascendente	ND	190	247	195	175	81	160		Consejo Estatal de Ciencia y Tecnología de Jalisco, Gobierno de Jalisco, Cifras preliminares agosto 2021.
Posición del indicador subnacional de mejora regulatoria	Comercio y servicios	Posición	Descendente	NA	4	8	10	10	10	5 *No evaluable	Sí	Observatorio Nacional de Mejora Regulatoria, Reporte Estatal del Indicador Subnacional de Mejora Regulatoria, México: 2019.

Nombre del indicador	Temática sectorial	Unidad de medida	Tendencia deseable	Valor 2016	Valor 2017	Valor 2018	Valor 2019	Valor 2020	Valor vigente 2021	Meta 2021	Incluido en Plan Estatal	Fuente y fecha de corte
Posición respecto a la facilidad para abrir una empresa.	Comercio y servicios	Posición	Descendente	15	NA	NA	NA	NA	15	13 *No evaluable	Sí	Banco Mundial, Doing Business 2016.
Productividad por hora trabajada	Comercio y servicios	Pesos	Ascendente	167.42	172.84	167.31	165.00	163.00	163.00	180.75 *No evaluable	Sí	México Cómo Vamos, Semáforos económicos estatales, IV trimestre 2020.
Porcentaje de empleo formal al interior del estado	Comercio y servicios	Porcentaje	Ascendente	22.03	22.18	22.38	22.86	23.09	23.34	23.24		Sedeco con datos del Instituto Mexicano del Seguro Social, México, Cifras preliminares agosto 2021.
Porcentaje de empleos formales con remuneración mayor a tres salarios mínimos en las Pymes	Comercio y servicios	Porcentaje	Ascendente	34.07	27.78	30.12	26.48	22.01	19.20	24.25		Sedeco, con datos del Instituto Mexicano del Seguro Social, Cifras preliminares agosto 2021.
Porcentaje de variación del índice Trimestral de la Actividad Económica Estatal	Comercio y servicios	Porcentaje	Ascendente	6.20	2.50	2.60	0.20	-2.10	0.30	1.83		IIEG, Instituto de Información Estadística y Geográfica con datos de INEGI, I trimestre de 2021.
Posición con respecto a la facilidad para hacer cumplir contratos	Comercio y servicios	Posición	Descendente	11	NA	NA	NA	NA	11	10 *No evaluable		Banco Mundial y la Corporación Financiera Internacional, Doing Business Subnational Reports. El reporte sobre México es del año 2016.

Nombre del indicador	Temática sectorial	Unidad de medida	Tendencia deseable	Valor 2016	Valor 2017	Valor 2018	Valor 2019	Valor 2020	Valor vigente 2021	Meta 2021	Incluido en Plan Estatal	Fuente y fecha de corte
Posición en el PIB nacional	Comercio y servicios	Posición	Descendente	4	4	4	ND	4	4	4 *No evaluable		IIEG; Instituto de Información Estadística y Geográfica del Estado de Jalisco con datos de Cuentas Nacionales 2019; INEGI (último dato publicado en diciembre de 2020).
Variación en el número de empresas	Comercio y servicios	Empresas	Ascendente	9,352	1,834	1,793	4,314	5,174	-888	5,175		SEDECO con datos de Directorio Estadístico Nacional de Unidades Económicas del INEGI, México cifras preliminares abril 2021.
Becas de capacitación otorgadas para un empleo	Competencias y capacidades del capital humano	Becas	Ascendente	12,096	5,512	5,804	15,485	131	0	7,304 *No evaluable	Si	Secretaría del Trabajo y Previsión Social del Gobierno del Estado de Jalisco, México; Cifras preliminares septiembre 2021.
Tasa de informalidad laboral	Competencias y capacidades del capital humano	Tasa	Descendente	49.4	49.5	49.3	47.9	47.1	47.8	46.6	Si	INEGI, Encuesta Nacional de Ocupación y Empleo, México; (ENOE) cifras preliminares II trimestre 2021.

Nombre del indicador	Temática sectorial	Unidad de medida	Tendencia deseable	Valor 2016	Valor 2017	Valor 2018	Valor 2019	Valor 2020	Valor vigente 2021	Meta 2021	Incluido en Plan Estatal	Fuente y fecha de corte
Trabajadores registrados ante el IMSS	Competencias y capacidades del capital humano	Trabajadores	Ascendente	1,624,237	1,777,868	1,761,000	1,812,699	1,780,367	1,837,975	1,963,491	Sí	IIEG, Instituto de Información Estadística y Geográfica del Estado de Jalisco, con datos del Instituto Mexicano del Seguro Social (IMSS). Registros administrativos, agosto 2021.
Ingreso por hora trabajada de la población ocupada	Competencias y capacidades del capital humano	Pesos	Ascendente	3670	3920	4280	4350	4660	4770	4843		INEGI Encuesta Nacional de Ocupación y Empleo, México: (ENOEN) II trimestre 2021.
Patrones registrados en el IMSS	Competencias y capacidades del capital humano	Patrones	Ascendente	86,097	90,125	93,370	97,390	98,067	101,796	102,602		IIEG, Instituto de Información Estadística y Geográfica del Estado de Jalisco, con datos del Instituto Mexicano del Seguro Social (IMSS). Registros administrativos, agosto 2021.
Porcentaje de empleos generados de acuerdo a trabajadores asegurados en el IMSS	Competencias y capacidades del capital humano	Porcentaje	Ascendente	5.80	5.80	2.50	2.90	-1.78	3.20	1.40		IIEG, Instituto de Información Estadística y Geográfica del Estado de Jalisco, con datos del Instituto Mexicano del Seguro Social (IMSS). Registros administrativos, agosto 2021.
Porcentaje de ocupación en el sector informal	Competencias y capacidades del capital humano	Tasa	Descendente	24.00	22.90	22.00	22.60	23.40	24.10	22.21		INEGI Encuesta Nacional de Ocupación y Empleo, México: (ENOEN) II trimestre 2021.

Nombre del indicador	Temática sectorial	Unidad de medida	Tendencia deseable	Valor 2016	Valor 2017	Valor 2018	Valor 2019	Valor 2020	Valor vigente 2021	Meta 2021	Incluido en Plan Estatal	Fuente y fecha de corte
Porcentaje de población total ocupada	Competencias y capacidades del capital humano	Porcentaje	Ascendente	96.70	97.10	97.50	96.80	95.90	96.70	96.79		INEGI, Encuesta Nacional de Ocupación y Empleo, México: (ENOE) II trimestre 2021.
Promedio diario de cotización ante el IMSS	Competencias y capacidades del capital humano	Pesos	Ascendente	315.60	334.30	347.36	369.89	398.34	422.76	410.64		IIEG, Instituto de Información Estadística y Geográfica del Estado de Jalisco, con datos de STPS, agosto 2021.
Tasa de Desempleo	Competencias y capacidades del capital humano	Tasa	Descendente	3.30	2.90	2.50	3.20	4.10	3.30	3.21		INEGI, Encuesta Nacional de Ocupación y Empleo, México: (ENOE) II trimestre 2021.
Tasa de subocupación	Competencias y capacidades del capital humano	Tasa	Descendente	5.80	5.60	5.10	4.00	10.20	8.90	6.83		INEGI, Encuesta Nacional de Ocupación y Empleo, México: (ENOE) cifras preliminares II trimestre 2021.
Caminos rurales rehabilitados respecto al total estatal	Desarrollo rural	Porcentaje	Ascendente	24.12	24.43	27.74	53.00	106.00	42.33	38.65	Sí	Dirección General de Infraestructura Rural, Secretaría de Agricultura y Desarrollo Rural del Gobierno de Jalisco, Información preliminar septiembre 2021.

Nombre del indicador	Temática sectorial	Unidad de medida	Tendencia deseable	Valor 2016	Valor 2017	Valor 2018	Valor 2019	Valor 2020	Valor vigente 2021	Meta 2021	Incluido en Plan Estatal	Fuente y fecha de corte
Porcentaje de la población ocupada que labora en el sector primario que recibe más de tres salarios mínimos	Desarrollo rural	Porcentaje	Ascendente	12.20	7.20	12.30	5.20	5.10	6.70	15.49	Si	INEGI Encuesta Nacional de Ocupación y Empleo, México: (ENOEEN) II trimestre 2021.
Porcentaje de participación en el PIB agropecuario nacional	Desarrollo rural	Porcentaje	Ascendente	11.48	11.48	11.74	ND	11.97	11.97	12.36 *No evaluable	Si	INEGI, Sistema de Cuentas Nacionales de México. Producto Interno Bruto por Entidad Federativa, 2019. Último dato publicado en diciembre 2020.
Crias de peces dulceacuícolas producidas en centros que administra el gobierno del estado	Desarrollo rural	Crias de peces	Ascendente	5,624,850	5,292,460	6,626,150	8,297,500	9,342,750	6,810,350	10,519,672		Base de datos de la Dirección de Área de Acuacultura y Pesca de la Secretaría de Agricultura y Desarrollo Rural (SADER) del Estado de Jalisco; (Información preliminar septiembre 2021).

Nombre del indicador	Temática sectorial	Unidad de medida	Tendencia deseable	Valor 2016	Valor 2017	Valor 2018	Valor 2019	Valor 2020	Valor vigente 2021	Meta 2021	Incluido en Plan Estatal	Fuente y fecha de corte
Hectáreas bajo esquema de cultivo protegido	Desarrollo rural	Hectáreas	Ascendente	3,780,98	5,971.61	8,313.23	9,490.74	ND	9,490.74	10,835.00 *No evaluable		Padrón de Invernaderos 2019, Servicio de Información Agroalimentaria y Pesquera (SIAP); Dirección General de Fomento Agropecuario Hortofrutícola, Secretaría estatal de Agricultura y Desarrollo Rural (SADER Jalisco) y Fideicomiso de Riesgo Compartido (Fircop).
Hectáreas con riego tecnificado	Desarrollo rural	Hectáreas	Ascendente	122,216.65	124,047.00	126,112.00	127,736.93	127,942.37	127,942.37	128,148.00 *No evaluable		Dirección General de Infraestructura Rural, Secretaría estatal de Agricultura y Desarrollo Rural (SADER Jalisco) 2020.
Personas en el medio rural capacitadas	Desarrollo rural	Personas	Ascendente	19,672	20,313	25,133	26,397	27,801	19,170	30,510		Dirección General de Fomento Agropecuario y Sustentabilidad; Coordinación de Extensivismo y Capacitación Rural; Secretaría de Agricultura y Desarrollo Rural. SADER, Jalisco: Información preliminar septiembre 2021.

Nombre del indicador	Temática sectorial	Unidad de medida	Tendencia deseable	Valor 2016	Valor 2017	Valor 2018	Valor 2019	Valor 2020	Valor vigente 2021	Meta 2021	Incluido en Plan Estatal	Fuente y fecha de corte
Porcentaje de cabezas analizadas para detectar tuberculosis	Desarrollo rural	Porcentaje	Ascendente	11.23	15.20	9.90	10.90	13.51	13.51	12.00 *No evaluable		Comité Estatal de Fomento y Protección y Pecuaria de Estado de Jalisco. 2020.
Rastros y plantas TIF en operación	Desarrollo rural	Rastros y/o plantas	Ascendente	36	37	37	38	38	38	39		SADER, México. Inventario Servicio Nacional de Sanidad, Inocuidad y Calidad Agroalimentaria. Información preliminar septiembre 2021.
Unidades rurales económicas apoyadas con activos productivos	Desarrollo rural	Unidades	Ascendente	4,348	2,498	2,526	1,153	2,692	3,490	2,968		Secretaría de Agricultura y Desarrollo Rural del Estado de Jalisco. Listado de Beneficiarios; cifras preliminares septiembre 2021.
Valor de la producción agrícola	Desarrollo rural	Miles de pesos	Ascendente	45,506,922	57,465,669	66,913,175	77,154,603	80,000,321	80,000,321	82,950,998 *No evaluable		SADER, Federal. Anuarios Estadísticos, 2020; publicados por el Servicio de Información Agroalimentaria y Pesquera (último dato publicado en 2020).

Nombre del indicador	Temática sectorial	Unidad de medida	Tendencia deseable	Valor 2016	Valor 2017	Valor 2018	Valor 2019	Valor 2020	Valor vigente 2021	Meta 2021	Incluido en Plan Estatal	Fuente y fecha de corte
Valor de la producción pecuaria	Desarrollo rural	Miles de pesos	Ascendente	76,723,714	83,273,695	89,515,106	96,765,043	100,806,936	100,806,936	107,109,973 *No evaluable		SADER, Federal. Anuarios Estadísticos 2020; publicados por el Servicio de Información Agroalimentaria y Pesquera.
Volumen de la producción pesquera	Desarrollo rural	Toneladas	Ascendente	55,680.34	61,841.44	56,878.05	30,004.00	ND	30,004.00	35,199.00 *No evaluable		Producción Pesquera por Estado. Servicio de Información Agroalimentaria y Pesquera (SIAP) y CONAPESCA. México: 2019.
Incremento de la generación eléctrica en función a la demanda del estado	Energía	Porcentaje	Ascendente	ND	ND	21.0	23.0	65.0	73.0	60.0	Si	Elaboración propia, a partir de permisos de generación de la Comisión Reguladora de Energía (CRE) y del PRODESEN publicado por la Secretaría de Energía (SENER). 2021. Cifras preliminares a septiembre de 2021.



Nombre del indicador	Temática sectorial	Unidad de medida	Tendencia deseable	Valor 2016	Valor 2017	Valor 2018	Valor 2019	Valor 2020	Valor vigente 2021	Meta 2021	Incluido en Plan Estatal	Fuente y fecha de corte
Mitigación de emisiones por generación de energía limpia y medidas de eficiencia energética	Energía	Mt de CO2	Ascendente	ND	ND	1.64	2.50	2.72	3.44	2.93	Si	Elaboración propia, a partir de información proporcionada por el registro nacional de emisiones de la Secretaría de Medio Ambiente y Recursos Naturales, 2021. Cifras preliminares a septiembre de 2021.
Monto de financiamiento generado por el FOJAL	Financiamiento para el desarrollo	Pesos	Ascendente	501,392,860.58	840,322,125.11	1,264,793,061.67	856,347,222.86	1,540,664,941.76	1,897,060,447.13	1,450,000,000.00	Si	Fondo Jalisco Empresarial, Secretaría de Desarrollo Económico, Gobierno de Jalisco, México, cifras preliminares septiembre 2021.
Número de emprendedores y empresarios capacitados por el FOJAL	Financiamiento para el desarrollo	Personas	Ascendente	34,862	51,682	66,408	70,183	73,651	53,892	75,000	Si	Fondo Jalisco Empresarial, Secretaría de Desarrollo Económico, Gobierno de Jalisco, México, cifras preliminares septiembre 2021.

Nombre del indicador	Temática sectorial	Unidad de medida	Tendencia deseable	Valor 2016	Valor 2017	Valor 2018	Valor 2019	Valor 2020	Valor vigente 2021	Meta 2021	Incluido en Plan Estatal	Fuente y fecha de corte
Número de financiamientos generados por el FOJAL	Financiamiento para el desarrollo	Créditos	Ascendente	8,740	14,989	22,070	20,058	22,141	12,201	24,200	Si	Fondo Jalisco de Fomento Empresarial, Secretaría de Desarrollo Económico, Gobierno de Jalisco, México, cifras preliminares septiembre 2021.
Inversión extranjera directa	Industria	Millones de dólares	Ascendente	1,812.3	1,302.9	842.6	1,554.9	2,152.0	874.7	1,350.0	Si	Dirección General de Inversión Extranjera de la Secretaría de Economía, Estadística oficial de los flujos de Inversión Extranjera Directa hacia México, Cifras al II Trimestre 2021.
Participación en exportaciones totales nacionales	Industria	Porcentaje	Ascendente	12.66	11.82	5.27	ND	5.37	5.37	5.69 *No evaluable	Si	INEGI, Exportaciones Trimestrales por Entidad Federativa, IV Trimestre 2020.
Posición en el Subíndice Sectores Precursores del Índice de Competitividad, IMCO	Industria	Posición	Descendente	3	NA	5	NA	3	2	5	Si	IMCO; Instituto Mexicano para la Competitividad, A.C. Índice de Competitividad Estatal 2021.

Nombre del indicador	Temática sectorial	Unidad de medida	Tendencia deseable	Valor 2016	Valor 2017	Valor 2018	Valor 2019	Valor 2020	Valor vigente 2021	Meta 2021	Incluido en Plan Estatal	Fuente y fecha de corte
Centros para el desarrollo de cultura de emprendimiento innovador	Innovación	Centros	Ascendente	NA	NA	0	0	0	6	13	Sí	Secretaría de Innovación, Ciencia y Tecnología, Cifras preliminares a septiembre de 2021.
Fondos concurrentes a la inversión estatal en investigación, desarrollo tecnológico e innovación (I+d+i)	Innovación	Millones de pesos	Ascendente	94000	53066	54542	37980	20700	3403	67533	Sí	Consejo Estatal de Ciencia y Tecnología de Jalisco, Gobierno de Jalisco, cifras preliminares agosto del 2021.
Gasto público estatal destinado a ciencia y tecnología como porcentaje del presupuesto estatal	Innovación	Porcentaje	Ascendente	072	079	070	070	057	076	063		Secretaría de Innovación, Ciencia y Tecnología, Secretaría de la Hacienda Pública, Cifras preliminares a septiembre de 2021.
Afluencia turística extranjera	Turismo	Personas	Ascendente	3,912,860	4,026,800	3,949,294	4,473,405	1,913,954	1,255,800	4,284,744	Sí	Secretaría de Turismo, Gobierno de Jalisco, Cifras preliminares agosto 2021.
Afluencia turística nacional	Turismo	Personas	Ascendente	21,921,250	22,594,697	21,536,388	26,801,143	11,385,934	9,515,588	24,304,775	Sí	Secretaría de Turismo, Gobierno de Jalisco, Cifras preliminares agosto 2021.
PIB Estatal del Sector Turístico	Turismo	Millones de pesos	Ascendente	ND	ND	152,900.0	156,471.0	66,499.0	66,499.0	159,884.2 *No evaluable	Sí	Secretaría de Turismo del estado de Jalisco con base en datos proporcionados de la Cuenta satélite del Turismo de México, del INEGI, y OMT, 2020.

Nombre del indicador	Temática sectorial	Unidad de medida	Tendencia deseable	Valor 2016	Valor 2017	Valor 2018	Valor 2019	Valor 2020	Valor vigente 2021	Meta 2021	Incluido en Plan Estatal	Fuente y fecha de corte
Arribos por actividad aeroportuaria	Turismo	Arribos	Ascendente	81,133	86,187	91,582	89,478	58,371	50,927	74,521		S.C.T. (Secretaría de Comunicaciones y Transportes) G.A.P. (Grupo Aeroportuario del Pacífico). Gerencia de Operaciones. México: Cifras preliminares agosto 2021.
Índice de oferta de asientos de avión en vuelos	Turismo	Porcentaje	Ascendente	154.17	163.56	186.11	193.47	79.26	79.26	138.06 *No evaluable		Grupo Aeroportuario del Pacífico (GAP), 2020.
Porcentaje de ocupación hotelera	Turismo	Porcentaje	Ascendente	55.61	58.49	57.04	55.37	31.82	41.51	55.67		Secretaría de Turismo. Gobierno de Jalisco. Cifras preliminares agosto 2021.

Nota: *No evaluable, se refiere a los indicadores que no cuentan con valor actualizado por la fuente original 2021, con fecha de corte al 30 de septiembre, independientemente que en algunos casos se proyectó meta 2021 dado que se espera dicha actualización. Para mayor detalle de los indicadores, favor de consultar el Sistema de Monitoreo de Indicadores del Desarrollo (MIDE Jalisco) en <https://mide.jalisco.gob.mx>

Indicadores del eje Desarrollo sostenible del territorio

Nombre del indicador	Temática sectorial	Unidad de medida	Tendencia deseable	Valor 2016	Valor 2017	Valor 2018	Valor 2019	Valor 2020	Valor vigente 2021	Meta 2021	Incluido en Plan Estatal	Fuente y fecha de corte
Días dentro de la norma conforme el promedio del Índice Metropolitano de la Calidad del Aire	Indicador de primer nivel del Plan Estatal	Días	Ascendente	213	201	105	75	125	90	161	Si	Secretaría de Medio Ambiente Y Desarrollo Territorial. Gobierno de Jalisco. Cifras preliminares septiembre de 2021.
Posición en el Índice de movilidad urbana	Indicador de primer nivel del Plan Estatal	Posición	Descendente	NA	NA	3	3	NA	3	2 *No evaluable	Si	IMCO. Índice de Movilidad Urbana 2019. Barrios mejor conectados para ciudades más equitativas.
Posición en el Subíndice Manejo Sustentable del Medio Ambiente del Índice de Competitividad, IMCO	Indicador de primer nivel del Plan Estatal	Posición	Descendente	3	NA	8	NA	3	4	7	Si	IMCO. Índice de Competitividad Estatal. 2021.
Kilómetros de ciclovías en las áreas urbanas y metropolitanas	Desarrollo integral de movilidad	Kilómetros	Ascendente	36.48	79.13	162.58	178.15	253.91	253.91	232.57 *No evaluable	Si	Secretaría de Infraestructura y Obra Pública. Cifras diciembre 2020.
Porcentaje de modernización del transporte público	Desarrollo integral de movilidad	Porcentaje	Ascendente	ND	ND	0.0	32.0	40.0	42.0	80.0	Si	Secretaría de Transporte. Gobierno de Jalisco. Cifras preliminares a septiembre de 2021.
Viajes de pasajeros en Tren Ligero	Desarrollo integral de movilidad	Millones de viajes de pasajeros	Ascendente	98.26	98.44	103.65	100.43	74.25	79.80	112.53	Si	Gerencia de Operación de Tren Ligero/Sistema de Tren Eléctrico Urbano. Cifras preliminares septiembre de 2021.

Nombre del indicador	Temática sectorial	Unidad de medida	Tendencia deseable	Valor 2016	Valor 2017	Valor 2018	Valor 2019	Valor 2020	Valor vigente 2021	Meta 2021	Incluido en Plan Estatal	Fuente y fecha de corte
Victimas mortales relacionadas con el transporte público	Desarrollo integral de movilidad	Personas	Descendente	43	35	46	30	25	25	31 *No evaluable	Si	Reportes de accidentes viales en donde participaron unidades de transporte público de la Dirección General Jurídica de la Secretaría del Transporte y cotejada con el Instituto Jalisciense de Ciencias Forenses. Cifras preliminares a diciembre de 2020.
Defunciones por accidente de tráfico de vehículo de motor	Desarrollo integral de movilidad	Defunciones	Descendente	1,334	1,219	1,318	556	1,012	569	779		Consejo Estatal para la Prevención de Accidentes (CEPAJ) de la Secretaría de Salud del Estado de Jalisco. Cifras preliminares a septiembre de 2021.
Viajes de pasajeros en el sistema Macrobús	Desarrollo integral de movilidad	Millones de viajes de pasajeros	Ascendente	46.17	47.21	48.50	44.20	26.99	23.40	34.05		Operadora Macrobús, S.A. de C.V. Secretaría de Transporte. Gobierno de Jalisco. Cifras preliminares a septiembre de 2021.
Viajes de pasajeros en el sistema SITREN	Desarrollo integral de movilidad	Miles de viajes de pasajeros	Ascendente	7,594.86	8,603.85	9,090.59	9,552.88	6,079.09	5,836.34	6,897.00		Dirección de Transporte Multimodal (SITREN) / Sistema de Tren Eléctrico Urbano. Cifras preliminares septiembre de 2021.

Nombre del indicador	Temática sectorial	Unidad de medida	Tendencia deseable	Valor 2016	Valor 2017	Valor 2018	Valor 2019	Valor 2020	Valor vigente 2021	Meta 2021	Incluido en Plan Estatal	Fuente y fecha de corte
Áreas Metropolitanas con todas las instancias de Coordinación Metropolitanas Instaladas	Desarrollo metropolitano	Áreas Metropolitanas	Ascendente	ND	ND	1	1	1	1	5 *No evaluable	Si	Coordinación General Estratégica de Gestión del Territorio del Estado de Jalisco, 2020.
Instrumentos, planes y programas de planeación metropolitana elaborados	Desarrollo metropolitano	Instrumentos	Ascendente	ND	ND	2	2	2	2	4 *No evaluable	Si	Instituto de Planeación y Gestión del Desarrollo de las Áreas Metropolitanas Existentes, 2020.
Número de rutas troncales dictaminadas y operando bajo los criterios del programa general de transporte	Desarrollo metropolitano	Rutas	Ascendente	ND	ND	4	7	18	18	19 *No evaluable	Si	Instituto Metropolitano de Planeación del Área Metropolitana de Guadalajara (IMEPLAN). Cifras preliminares a diciembre de 2020.
Posición de Guadalajara en el Índice de Competitividad Urbana, IMCO	Desarrollo metropolitano	Posición	Descendente	12	NA	8	NA	7	7	7 *No evaluable	Si	IMCO; Instituto Mexicano para la Competitividad, A.C. 2020.
Porcentaje de la población en el Área Metropolitana de Guadalajara que emplea el coche particular como medio principal de transporte	Desarrollo metropolitano	Porcentaje	Descendente	281	281	301	301	276	276	*No evaluable		Observatorio Jalisco Cómo Vamos, 7ta Encuesta de Percepción Ciudadana sobre Calidad de Vida 2020.
Porcentaje de superficie bajo esquemas de conservación y manejo sustentable, para la preservación del capital natural y la biodiversidad	Gestión de ecosistemas y biodiversidad	Porcentaje	Ascendente	NA	NA	374	374	377	377	5.41 *No evaluable	Si	Dirección de Áreas Naturales Protegidas y Especies Prioritarias, Secretaría de Medio Ambiente y Desarrollo Territorial. Gobierno de Jalisco, 2020.

Nombre del indicador	Temática sectorial	Unidad de medida	Tendencia deseable	Valor 2016	Valor 2017	Valor 2018	Valor 2019	Valor 2020	Valor vigente 2021	Meta 2021	Incluido en Plan Estatal	Fuente y fecha de corte
Superficie afectada por incendios forestales	Gestión de ecosistemas y biodiversidad	Hectáreas	Descendente	68,264.57	189,814.52	44,403.11	72,268.00	29,677.50	48,746.50	40,074.00	Si	Secretaría de Medio Ambiente y Desarrollo Territorial y Comisión Nacional Forestal. Cifras preliminares septiembre de 2021.
Incendios forestales atendidos en coordinación con otras instancias	Gestión de ecosistemas y biodiversidad	Incendios	Descendente	991	759	526	587	629	582	581		SEMADET y CONAFOR. Cifras preliminares septiembre de 2021.
Plantas de tratamiento de aguas residuales en operación dentro de norma	Gestión integral del agua	Plantas de tratamiento	Ascendente	77	94	74	50	63	85	113	Si	Secretaría de Gestión Integral del Agua. Gobierno de Jalisco. Cifras preliminares septiembre de 2021
Porcentaje de cobertura del servicio de agua potable	Gestión integral del agua	Porcentaje	Ascendente	95.25	95.28	95.28	95.70	ND	95.70	96.27	Si	Secretaría de Gestión Integral del Agua. Gobierno de Jalisco, 2019.
Porcentaje de cobertura del servicio de alcantarillado en todo el estado	Gestión integral del agua	Porcentaje	Ascendente	92.12	92.13	92.13	92.60	ND	92.60	94.34	Si	Secretaría de Gestión Integral del Agua. Gobierno de Jalisco, 2019.
Litros por segundo de agua residual tratada reutilizada	Gestión integral del agua	Litros por segundo	Ascendente	856.00	919.43	1,105.00	1,085.00	926.00	979.00	1,098.50		Secretaría de Gestión Integral del Agua. Gobierno de Jalisco. Cifras preliminares septiembre de 2021.
Porcentaje de aguas residuales tratadas	Gestión integral del agua	Porcentaje	Ascendente	59.32	60.05	59.50	65.59	64.40	71.60	65.82		Secretaría de Gestión Integral del Agua. Gobierno de Jalisco. Cifras preliminares septiembre de 2021.

Nombre del indicador	Temática sectorial	Unidad de medida	Tendencia deseable	Valor 2016	Valor 2017	Valor 2018	Valor 2019	Valor 2020	Valor vigente 2021	Meta 2021	Incluido en Plan Estatal	Fuente y fecha de corte
Número de municipios que implementan esquemas de gestión integral de residuos tales como esquemas de recolección diferenciada, valorización, compostaje, biogestión y/o sitios de disposición final en cumplimiento	Gobernanza territorial y desarrollo regional	Municipios	Ascendente	NA	NA	21	31	63	63	65 *No evaluable	Si	Dirección Ejecutiva de Protección y Gestión Ambiental. Secretaría de Medio Ambiente y Desarrollo Territorial. Gobierno de Jalisco, 2020.
Número de regiones que cuentan con ordenamientos de planeación urbana, y ordenamiento ecológico y territorial integrados	Gobernanza territorial y desarrollo regional	Regiones	Ascendente	NA	NA	0	0	0	0	6 *No evaluable	Si	Dirección Ejecutiva de Planeación y Ordenamiento Territorial y Gestión Urbana. Secretaría de Medio Ambiente y Desarrollo Territorial. Gobierno de Jalisco, 2020.
Porcentaje de municipios que cuentan con instrumentos de planeación urbana, y ordenamiento ecológico y territorial congruentes con los instrumentos superiores	Gobernanza territorial y desarrollo regional	Porcentaje	Ascendente	NA	NA	36.0	37.6	20.0	20.0	50.0 *No evaluable	Si	Dirección Ejecutiva de Planeación y Ordenamiento Territorial y Gestión Urbana. Secretaría de Medio Ambiente y Desarrollo Territorial. Gobierno de Jalisco, 2020.
Kilómetros de carretera conservados o reconstruidos	Infraestructura para el desarrollo	Kilómetros	Ascendente	4,304.90	4,403.70	4,420.00	4,228.42	4,492.98	3,173.02	4,620.00	Si	Secretaría de Infraestructura y Obra Pública. Cifras preliminares septiembre 2021.
Obras de infraestructura concluidas con impacto metropolitano	Infraestructura para el desarrollo	Obras	Ascendente	ND	ND	4	0	2	2	5 *No evaluable	Si	Secretaría de Infraestructura y Obra Pública. Cifras correspondientes a diciembre 2020.

Nombre del indicador	Temática sectorial	Unidad de medida	Tendencia deseable	Valor 2016	Valor 2017	Valor 2018	Valor 2019	Valor 2020	Valor vigente 2021	Meta 2021	Incluido en Plan Estatal	Fuente y fecha de corte
Posición en el Índice Legal de Obra Pública: Evaluación de la calidad del marco jurídico estatal	Infraestructura para el desarrollo	Posición	Descendente	NA	NA	8	NA	NA	8	6 *No evaluable	Si	Instituto Mexicano para la Competitividad, (IMCO), 2018.
Capacidad de almacenamiento de agua en metros cúbicos para fines pecuarios	Infraestructura para el desarrollo	Metros cúbicos	Ascendente	6,238,403.00	6,650,625.57	7,531,144.82	8,920,392.82	10,733,531.82	10,733,531.82	10,858,963.45 *No evaluable		Coordinación de Equipamiento Rural, Secretaría de Agricultura y Desarrollo Rural, 2020.
Obras concluidas de infraestructura hidráulica y de saneamiento	Infraestructura para el desarrollo	Obras	Ascendente	45	80	33	57	53	37	55		Secretaría de Gestión Integral del Agua, Gobierno de Jalisco, Cifras preliminares septiembre de 2021.
Obras de construcción y mejoramiento de infraestructura para beneficio de los municipios de Jalisco	Infraestructura para el desarrollo	Obras	Ascendente	ND	ND	ND	123	312	184	320		Secretaría de Infraestructura y Obra Pública, Cifras preliminares al 29 de junio del año 2021.
Porcentaje de cumplimiento de la normatividad ambiental de competencia estatal por unidades económicas	Procuración de la justicia ambiental	Porcentaje	Ascendente	ND	ND	35.0	48.7	29.5	44.9	44.0	Si	Registros administrativos de la Procuraduría Estatal de Protección al Ambiente (PROEPA), Gobierno de Jalisco, Cifras preliminares III Trimestre de 2021.

Nombre del indicador	Temática sectorial	Unidad de medida	Tendencia deseable	Valor 2016	Valor 2017	Valor 2018	Valor 2019	Valor 2020	Valor vigente 2021	Meta 2021	Incluido en Plan Estatal	Fuente y fecha de corte
Promedio de días hábiles por atención oportuna a denuncias ambientales	Procuración de la justicia ambiental	Días hábiles	Descendente	17	16	15	9	15	13	13	Si	Registros administrativos de la Procuraduría Estatal de Protección al Ambiente (PROEPA). Gobierno de Jalisco. Cifras preliminares septiembre de 2021.
Días que se cumple con la norma al O3	Protección y gestión ambiental	Días	Ascendente	328	181	238	250	305	223	249	Si	Secretaría de Medio Ambiente y Desarrollo Territorial. Sistema de Monitoreo Atmosférico de Jalisco (SIMAJ). Cifras preliminares septiembre de 2021.
Días que se cumple con la norma de PM10	Protección y gestión ambiental	Días	Ascendente	135	156	155	146	158	104	163	Si	Secretaría de Medio Ambiente y Desarrollo Territorial. Sistema de Monitoreo Atmosférico de Jalisco (SIMAJ). Cifras preliminares septiembre de 2021.
Porcentaje de municipios del estado de Jalisco que depositan sus RSU en rellenos sanitarios conforme a la NOM-083-Sernarnat-2003	Protección y gestión ambiental	Porcentaje	Ascendente	ND	ND	36.0	37.0	37.0	36.0	40.8	Si	Secretaría de Medio Ambiente y Desarrollo Territorial. Registro de seguimientos de regularización de la Coordinación General de Gestión Integral de Residuos. Cifras preliminares abril de 2021.

Nombre del indicador	Temática sectorial	Unidad de medida	Tendencia deseable	Valor 2016	Valor 2017	Valor 2018	Valor 2019	Valor 2020	Valor vigente 2021	Meta 2021	Incluido en Plan Estatal	Fuente y fecha de corte
Porcentaje de vehículos aprobados en verificación de emisiones	Protección y gestión ambiental	Porcentaje	Ascendente	ND	ND	21.27	4.98	0.13	0.13	45 *No evaluable	Si	Secretaría de Medio Ambiente y Desarrollo Territorial. Sistema de Información Operativa de Control de Emisiones (SIOCE). 2020.
Toneladas de basura depositadas adecuadamente en cumplimiento a la norma "NOM-083-SEARNAT-2003"	Protección y gestión ambiental	Toneladas	Ascendente	1,856,482.08	2,170,278.00	2,199,849.78	2,201,189.00	2,223,390.00	551,714.00	2,375,698.99		Secretaría de Medio Ambiente y Desarrollo Territorial. Gobierno de Jalisco. Cifras preliminares marzo de 2021.

Nota: *No evaluable, se refiere a los indicadores que no cuentan con valor actualizado por la fuente original 2021, con fecha de corte al 30 de septiembre, independientemente que en algunos casos se proyectó meta 2021 dado que se espera dicha actualización. Para mayor detalle de los indicadores, favor de consultar el Sistema de Monitoreo de Indicadores del Desarrollo (MIDE Jalisco) en <https://mide.jalisco.gob.mx>

Indicadores del eje Gobierno efectivo e integridad pública

Nombre del indicador	Temática sectorial	Unidad de medida	Tendencia deseable	Valor 2016	Valor 2017	Valor 2018	Valor 2019	Valor 2020	Valor vigente 2021	Meta 2021	Incluido en Plan Estatal	Fuente y fecha de corte
Porcentaje de cumplimiento promedio de las metas de MIDE Jalisco	Indicador de primer nivel del Plan Estatal	Porcentaje	Ascendente	94.24	94.20	90.10	84.23	85.43	85.43	93.89 *No evaluable	Sí	Dirección General de Planeación y Evaluación Participativa. Secretaría de Planeación y Participación Ciudadana. Gobierno del Estado de Jalisco. Cifras preliminares a diciembre de 2020.
Posición de Jalisco en la métrica de gobierno abierto	Indicador de primer nivel del Plan Estatal	Posición	Descendente	NA	3	NA	5	NA	5	4 *No evaluable	Sí	INAI, CIDE. Informe de resultados de la Métrica de Gobierno Abierto, México 2019.
Posición en el Subíndice Gobiernos Eficientes y Eficaces del Índice de Competitividad, IMCO	Indicador de primer nivel del Plan Estatal	Posición	Descendente	5	NA	4	NA	5	10	3	Sí	IMCO. Índice de Competitividad Estatal (ICE), 2021.
Índice de recurrencia en materia de acceso a la información del poder Ejecutivo	Acceso a la información, transparencia y protección de datos personales	Índice	Descendente	ND	ND	ND	1.75	1.50	1.50	2.50 *No evaluable	Sí	Coordinación General de Transparencia con datos del Sistema de Reportes de Solicitudes de Información (SIRES) / Informes anuales ITEI, 2020.

Nombre del indicador	Temática sectorial	Unidad de medida	Tendencia deseable	Valor 2016	Valor 2017	Valor 2018	Valor 2019	Valor 2020	Valor vigente 2021	Meta 2021	Incluido en Plan Estatal	Fuente y fecha de corte
Posición en el Índice de Información Presupuestal Estatal	Acceso a la información, transparencia y protección de datos personales	Posición	Descendente	1	1	NA	13	NA	13	1 *No evaluable	Si	IMCO. Índice de Información Presupuestal Estatal (IIPE), 2019.
Posición en el Índice de Información del Ejercicio del Gasto	Acceso a la información, transparencia y protección de datos personales	Posición	Descendente	12	15	24	29	2	1	18	Si	Instituto Mexicano para la Competitividad (IMCO), 2021.
Porcentaje de adquisiciones a través de la Comisión de Adquisiciones	Administración pública	Porcentaje	Ascendente	80.00	84.00	82.00	97.00	98.00	9776	82.59	Si	Secretaría de Administración, Gobierno de Jalisco. Cifras preliminares septiembre de 2021.
Porcentaje de servidores públicos que asisten cuando menos a un evento de capacitación al año	Administración pública	Porcentaje	Ascendente	ND	ND	ND	10.35	8.64	515	50.00	Si	Secretaría de Administración, Gobierno de Jalisco. Cifras preliminares septiembre de 2021.
Posición en el Subíndice Aprovechamiento de las Relaciones Internacionales del Índice de Competitividad, IMCO	Administración pública	Posición	Descendente	7	NA	7	NA	13	12	12		IMCO; Instituto Mexicano para la Competitividad, A.C. 2021.

Nombre del indicador	Temática sectorial	Unidad de medida	Tendencia deseable	Valor 2016	Valor 2017	Valor 2018	Valor 2019	Valor 2020	Valor vigente 2021	Meta 2021	Incluido en Plan Estatal	Fuente y fecha de corte
Índice General de Avance de PBR-SED en el ámbito estatal	Hacienda pública	Porcentaje	Ascendente	86.30	78.00	92.60	92.60	69.20	88.20	94.45	Si	Secretaría de Hacienda y Crédito Público (SHCP). Diagnóstico en la implantación y operación del Presupuesto Basado en Resultados (PBR) y del Sistema de Evaluación del Desempeño (SED), 2021.
Nivel de calidad crediticia de las finanzas públicas	Hacienda pública	Nivel	Descendente	6	6	5	5	5	5	3 *No evaluable	Si	Secretaría de la Hacienda Pública. Gobierno de Jalisco, 2020.
Porcentaje de ingresos estatales que provienen de captación directa	Hacienda pública	Porcentaje	Ascendente	15.50	17.37	8.48	9.94	10.55	8.99	8.70	Si	Dirección General de Ingresos. Secretaría de la Hacienda Pública. Cifras preliminares septiembre de 2021.
Porcentaje acumulado de contribuyentes cumplidos	Hacienda pública	Porcentaje	Ascendente	81.63	80.38	75.14	69.97	65.44	63.63	70.18		Dirección General de Ingresos. Sistema Integral de Información Financiera. Secretaría de la Hacienda Pública. Cifras preliminares septiembre de 2021.
Porcentaje de gasto destinado a inversión pública	Hacienda pública	Porcentaje	Ascendente	10.9	8.8	9.0	7.1	10.3	12.2	10.3		SHP, Secretaría de la Hacienda Pública. Gobierno de Jalisco. Cifras preliminares septiembre de 2021.
Porcentaje de sitios de gobierno con servicio de acceso a internet	Innovación gubernamental	Porcentaje	Ascendente	NA	NA	NA	NA	10.0	10.0	5.00 *No evaluable	Si	Coordinación General de Innovación Gubernamental. De la Jefatura de Gabinete del Gobierno de Jalisco, 2020.

Nombre del indicador	Temática sectorial	Unidad de medida	Tendencia deseable	Valor 2016	Valor 2017	Valor 2018	Valor 2019	Valor 2020	Valor vigente 2021	Meta 2021	Incluido en Plan Estatal	Fuente y fecha de corte
Servicios en línea incorporados para facilitar y agilizar trámites	Innovación gubernamental	Servicios	Ascendente	91	124	134	151	164	166	179	Si	Secretaría de Administración. Gobierno de Jalisco. Cifras preliminares septiembre de 2021.
Auditorías a la administración pública estatal	Política de integridad y control interno	Auditorías	Ascendente	273	271	249	298	256	277	265	Si	Dirección General de Control y Evaluación a Dependencias del Ejecutivo. Dirección General de Control y Evaluación a Organismos Paraestatales y Dirección General de Verificación y Control de Obra. Contraloría del Estado. Gobierno de Jalisco. Cifras preliminares septiembre de 2021.

Nota: *No evaluable, se refiere a los indicadores que no cuentan con valor actualizado por la fuente original 2021, con fecha de corte al 30 de septiembre, independientemente que en algunos casos se proyectó meta 2021 dado que se espera dicha actualización. Para mayor detalle de los indicadores, favor de consultar el Sistema de Monitoreo de Indicadores del Desarrollo (MIDE Jalisco) en <https://mide.jalisco.gob.mx>

Indicadores de Temáticas Transversales

Nombre del indicador	Temática sectorial	Unidad de medida	Tendencia deseable	Valor 2016	Valor 2017	Valor 2018	Valor 2019	Valor 2020	Valor vigente 2021	Meta 2021	Incluido en Plan Estatal	Fuente y fecha de corte
Proyectos de Mitigación, Adaptación y Resiliencia ante el Cambio Climático implementados por las Juntas Intermunicipales	Cambio climático	Proyectos	Ascendente	ND	ND	18	50	42	42	80 *No evaluable	Si	Dirección de Transversalidad y Gobernanza Territorial Secretaría de Medio Ambiente y Desarrollo Territorial y Comisión Nacional Forestal, 2020.
Municipios con programas de acción climática	Cambio climático	Municipios	Ascendente	ND	ND	73	82	77	77	100 *No evaluable	Si	Juntas intermunicipales de medio ambiente. Secretaría de Medio Ambiente y Desarrollo Territorial, 2020.
Número de hectáreas afectadas por la sequía	Cambio climático	Hectáreas	Descendente	900,207.48	5,540,235.35	2,203,171.65	ND	ND	2,203,171.65	2,093,013.00 *No evaluable	Si	Servicio Meteorológico Nacional. Comisión Nacional del Agua. Monitor de Sequía en México, 2018.
Tasa de incidencia de corrupción por 100,000 habitantes	Corrupción e impunidad	Tasa	Descendente	NA	25,129	NA	34,545	NA	34,545	22,698 *No evaluable	Si	INEGI. Encuesta Nacional de Calidad e Impacto Gubernamental (ENCIG), 2019.
Tasa de prevalencia de corrupción por 100 mil habitantes, según trámites realizados en dependencias de gobierno estatal y municipal	Corrupción e impunidad	Tasa	Descendente	NA	13,696	NA	16,100	NA	16,100	12,483 *No evaluable	Si	Elaboración propia con datos de INEGI. Encuesta Nacional de Calidad e Impacto Gubernamental (ENCIG), 2019.

Nombre del indicador	Temática sectorial	Unidad de medida	Tendencia deseable	Valor 2016	Valor 2017	Valor 2018	Valor 2019	Valor 2020	Valor vigente 2021	Meta 2021	Incluido en Plan Estatal	Fuente y fecha de corte
Lugar que ocupa Jalisco en el Índice de paz México	Cultura de paz	Posición	Descendente	15	18	15	19	20	20	14	Si	Instituto para la Economía y la Paz (IEP). Índice de Paz México (IPM), 2021.
Denuncias por violencia intrafamiliar	Cultura de paz	Averiguaciones previas / carpetas de investigación	Descendente	11,431	9,557	8,850	11,053	11,890	9,510	11,850		Dirección de Planeación y Estadística. Fiscalía del Estado de Jalisco. Cifras preliminares septiembre 2021.
Casos de violencia entre iguales en el ámbito escolar registrados en las escuelas de educación básica	Cultura de paz	Casos	Descendente	84	140	86	32	17	1	17		Secretaría de Educación Jalisco. Cifras a septiembre de 2021.
Recomendaciones de la Comisión de Derechos Humanos de Jalisco	Derechos humanos	Recomendaciones	Descendente	53	39	50	40	190	150	*No evaluable	Si	Comisión Estatal de Derechos Humanos Jalisco. Cifras preliminares septiembre 2021.
Recomendaciones de la CNDH y de la CEDHJ al Ejecutivo Estatal	Derechos humanos	Recomendaciones	Descendente	40	29	32	34	31	19	*No evaluable	Si	Comisión Nacional de Derechos Humanos y Comisión Estatal de Derechos Humanos de Jalisco. Cifras preliminares septiembre 2021.

Nombre del indicador	Temática sectorial	Unidad de medida	Tendencia deseable	Valor 2016	Valor 2017	Valor 2018	Valor 2019	Valor 2020	Valor vigente 2021	Meta 2021	Incluido en Plan Estatal	Fuente y fecha de corte
Posición en el indicador de las actividades de monitoreo y evaluación, CONEVAL	Gobernanza para el desarrollo	Posición	Descendente	NA	1	NA	1	NA	1	1	Si	CONEVAL. Diagnóstico del avance en monitoreo y evaluación en las entidades federativas, 2021.
Posición de Jalisco en el subíndice de participación ciudadana de la métrica de Gobierno Abierto	Gobernanza para el desarrollo	Posición	Descendente	NA	2	NA	5	NA	5	4 *No evaluable	Si	INAI, CIDE. Informe de resultados de la Métrica de Gobierno Abierto, 2019.
Índice de paridad política	Igualdad de género	Índice	Ascendente	ND	ND	592	592	592	592	670 *No evaluable	Si	Secretaría de Igualdad Sustantiva entre Mujeres y Hombres, Cifras preliminares a diciembre de 2020.
Ingreso por hora trabajada de la población femenina ocupada	Igualdad de género	Pesos	Ascendente	34.40	36.40	39.00	41.63	45.58	46.46	42.90	Si	INEGI. Encuesta Nacional de Ocupación y Empleo Nueva Edición (ENOEN). Cifras preliminares segundo trimestre de 2021.

Nombre del indicador	Temática sectorial	Unidad de medida	Tendencia deseable	Valor 2016	Valor 2017	Valor 2018	Valor 2019	Valor 2020	Valor vigente 2021	Meta 2021	Incluido en Plan Estatal	Fuente y fecha de corte
Brecha de género en la tasa de participación laboral de Jalisco	Igualdad de género	Porcentaje	Descendente	ND	ND	30.80	29.98	31.47	32.41	28.25	Si	Secretaría de Igualdad Sustantiva entre Mujeres y Hombres, con datos de la Encuesta Nacional de Ocupación y Empleo Nueva Edición (ENOEN) del Instituto Nacional de Estadística y Geografía (INEGI). Cifras del segundo trimestre 2021.
Porcentaje de participación de la mujer en puestos públicos del más alto nivel	Igualdad de género	Porcentaje	Ascendente	14.95	14.95	28.00	26.50	26.50	26.50	31.52 *No evaluable		Secretaría de Igualdad Sustantiva entre Mujeres y Hombres, Cifras preliminares a diciembre de 2020.
Índice de Institucionalización de la Perspectiva de Género en la Administración Pública Estatal	Igualdad de género	Índice	Ascendente	NA	NA	NA	0.00	0.49	0.49	0.74 *No evaluable		Secretaría de Igualdad Sustantiva entre Mujeres y Hombres, Cifras preliminares a diciembre de 2020.
Índice sobre derechos de participación y propiedad de la tierra	Igualdad de género	Índice	Ascendente	ND	ND	0.70	0.83	0.83	0.83	0.92 *No evaluable		Secretaría de Igualdad Sustantiva entre Mujeres y Hombres, Cifras preliminares a diciembre de 2020.

Nombre del indicador	Temática sectorial	Unidad de medida	Tendencia deseable	Valor 2016	Valor 2017	Valor 2018	Valor 2019	Valor 2020	Valor vigente 2021	Meta 2021	Incluido en Plan Estatal	Fuente y fecha de corte
Posición en el Índice de Desigualdad de Género	Igualdad de género	Posición	Ascendente	NA	NA	NA	NA	NA	28	28 *No evaluable		Programa de las Naciones Unidas para el Desarrollo, 2014.
Porcentaje de mujeres en condición de desempleo	Igualdad de género	Tasa	Descendente	2.90	3.00	2.26	2.99	3.65	3.43	3.32		INEGI, Encuesta Nacional de Ocupación y Empleo Nueva Edición (ENOEN). Cifras al segundo trimestre de 2021.
Porcentaje de la población femenina ocupada	Igualdad de género	Tasa	Ascendente	9710	9700	9770	9700	9635	9657	9744		Instituto de Información Estadística y Geográfica del Estado de Jalisco IIEG, con datos de INEGI, Encuesta Nacional de Ocupación y Empleo Nueva Edición (ENOEN). Cifras al segundo trimestre del 2021.
Tasa de participación económica de las mujeres	Igualdad de género	Tasa	Ascendente	46.70	47.30	47.10	47.23	44.74	46.24	45.17		Secretaría de Igualdad Sustantiva entre Mujeres y Hombres con datos de INEGI, Encuesta Nacional de Ocupación y Empleo Nueva Edición (ENOEN). Cifras al segundo trimestre 2021.

Nombre del indicador	Temática sectorial	Unidad de medida	Tendencia deseable	Valor 2016	Valor 2017	Valor 2018	Valor 2019	Valor 2020	Valor vigente 2021	Meta 2021	Incluido en Plan Estatal	Fuente y fecha de corte
Brecha de género en el trabajo no remunerado en los hogares jaliscienses	Igualdad de género	Porcentaje	Ascendente	ND	ND	-141.00	-108.00	-245.00	-43.98	-209.25		Secretaría de Igualdad Sustantiva entre Mujeres y Hombres, con datos de la Encuesta Nacional de Ocupación y Empleo (ENOE) del Instituto Nacional de Estadística y Geografía (INEGI). Cifras preliminares del segundo trimestre de 2021.
Brecha de género en personas generadoras de empleos	Igualdad de género	Porcentaje	Descendente	ND	ND	7700	7200	7200	60.15	68.67		Secretaría de Igualdad Sustantiva entre Mujeres y Hombres, con datos de la Encuesta Nacional de Ocupación y Empleo (ENOE) del Instituto Nacional de Estadística y Geografía (INEGI). Cifras del segundo trimestre del 2021.
Porcentaje de analfabetismo en mujeres	Igualdad de género	Tasa	Descendente	NA	NA	NA	NA	300	300	2.86		INEGI. Censo de Población y Vivienda 2020.

Nota: *No evaluable, se refiere a los indicadores que no cuentan con valor actualizado por la fuente original 2021, con fecha de corte al 30 de septiembre, independientemente que en algunos casos se proyectó meta 2021 dado que se espera dicha actualización. Para mayor detalle de los indicadores, favor de consultar el Sistema de Monitoreo de Indicadores del Desarrollo (MIDE Jalisco) en <https://midejalisco.gob.mx>

Indicadores de Temáticas Especiales

Nombre del indicador	Temática sectorial	Unidad de medida	Tendencia deseable	Valor 2016	Valor 2017	Valor 2018	Valor 2019	Valor 2020	Valor vigente 2021	Meta 2021	Incluido en Plan Estatal	Fuente y fecha de corte
Niñas, niños y adolescentes reintegrados a una familia de origen o adoptiva	Desarrollo integral de las niñas, los niños y los adolescentes	Personas	Ascendente	472	481	610	695	1,021	787	610	Si	Sistema DIF Jalisco con datos de la Dirección de Tutela, adscrita a la Procuraduría de Protección de Niñas, Niños y Adolescentes del Estado de Jalisco. Cifras preliminares septiembre del 2021.
Porcentaje de cobertura de la población menor de 5 años beneficiada con el programa Nutrición extraescolar	Desarrollo integral de las niñas, los niños y los adolescentes	Porcentaje	Ascendente	46.94	48.83	48.83	48.83	NA	48.83	50.09 *No evaluable	Si	Sistema DIF Jalisco con información de la Subdirección General de Seguridad Alimentaria, adscrita a la Dirección General del Sistema DIF Jalisco y con datos del Instituto Nacional de Estadística y Geografía (Población de 1-4 años) INEGI 2010, Instituto Nacional de Salud Pública, Secretaría de Salud (Encuesta Nacional de Salud y Nutrición, 2012, ENSANUT), 2019.
Porcentaje de embarazos en adolescentes	Desarrollo integral de las niñas, los niños y los adolescentes	Porcentaje	Descendente	17.09	17.81	17.90	16.27	15.10	15.18	16.70	Si	Sistema de Información Básica en materia de salud (SINBA Nacimientos), OPD Servicios de Salud Jalisco. Cifras preliminares con corte a septiembre de 2021.

Nombre del indicador	Temática sectorial	Unidad de medida	Tendencia deseable	Valor 2016	Valor 2017	Valor 2018	Valor 2019	Valor 2020	Valor vigente 2021	Meta 2021	Incluido en Plan Estatal	Fuente y fecha de corte
Porcentaje de niñas, niños y adolescentes a quienes se contribuyó en su reintegración al derecho de acceso a la educación	Desarrollo integral de las niñas, los niños y los adolescentes	Porcentaje	Ascendente	64.29	61.67	68.28	55.17	66.32	66.32	8916 *No evaluable	Si	Sistema DIF Jalisco con información de la Dirección de Prevención, adscrita a la Procuraduría de Protección de Niñas, Niños y Adolescentes del Estado de Jalisco. Cifras a diciembre de 2020.
Feminicidios	Feminicidios	Averiguaciones previas / carpetas de investigación	Descendente	48	27	32	65	68	54	*No evaluable	Si	Dirección de Planeación y Estadística. Fiscalía del Estado de Jalisco. Cifras preliminares septiembre 2021.
Número de Personas desaparecidas y no localizadas	Personas desaparecidas	Personas	Descendente	ND	ND	1,682	2,485	2,022	911	*No evaluable	Si	Fiscalía Especializada en Personas Desaparecidas de la Fiscalía del Estado. Cifras preliminares primer semestre 2021.
Número de personas localizadas por la Fiscalía Especializada en Personas Desaparecidas	Personas desaparecidas	Personas	Ascendente	ND	ND	2,481	2,538	2,007	1,267	2,997	Si	Fiscalía Especializada en Personas Desaparecidas de la Fiscalía del Estado. Cifras preliminares primer semestre 2021.
Litros por segundo de agua sameada en la Cuenca del Río Santiago	Recuperación integral del Río Santiago	Litros por segundo	Ascendente	9,578.00	9,388.00	10,093.00	6,930.00	8,339.00	10,295.00	10,832.00	Si	Secretaría de Gestión Integral del Agua. Gobierno de Jalisco. Cifras preliminares septiembre de 2021.

Nombre del indicador	Temática sectorial	Unidad de medida	Tendencia deseable	Valor 2016	Valor 2017	Valor 2018	Valor 2019	Valor 2020	Valor vigente 2021	Meta 2021	Incluido en Plan Estatal	Fuente y fecha de corte
Porcentaje de aguas Residuales Municipales tratadas en la cuenca del Río Santiago	Recuperación integral del Río Santiago	Porcentaje	Ascendente	ND	ND	5500	5713	6870	6870	6700 *No evaluable	Sí	Secretaría de Gestión Integral del Agua. Gobierno de Jalisco. 2020.
Porcentaje de cumplimiento de la normatividad ambiental de competencia estatal por unidades económicas en los municipios del área de atención prioritaria del Río Santiago (Sólo municipios del Área Metropolitana de Guadajajara-- 9 municipios)	Recuperación integral del Río Santiago	Porcentaje	Ascendente	ND	ND	40.0	38.5	26.5	42.6	49.0	Sí	Registros administrativos de la Procuraduría Estatal de Protección al Ambiente (PROEPA). Gobierno de Jalisco. Cifras preliminares III Trimestre de 2021.
Porcentaje de cumplimiento de la normatividad ambiental de competencia estatal por unidades económicas en los municipios del área de intervención prioritaria del Río Santiago (18 municipios)	Recuperación integral del Río Santiago	Porcentaje	Ascendente	ND	ND	44.0	44.4	291	44.3	53.0	Sí	Registros administrativos de la Procuraduría Estatal de Protección al Ambiente (PROEPA). Gobierno de Jalisco. Cifras preliminares III Trimestre de 2021.
Porcentaje de tratamiento de aguas residuales que cumplen con la Norma en la cuenca del río Santiago	Recuperación integral del Río Santiago	Porcentaje	Ascendente	ND	ND	50.00	90.96	92.20	92.20	65.00 *No evaluable	Sí	Secretaría de Gestión Integral del Agua. Gobierno de Jalisco. 2020.

Nota: *No evaluable, se refiere a los indicadores que no cuentan con valor actualizado por la fuente original 2021, con fecha de corte al 30 de septiembre, independientemente que en algunos casos se proyectó meta 2021 dado que se espera dicha actualización. Para mayor detalle de los indicadores, favor de consultar el Sistema de Monitoreo de Indicadores del Desarrollo (MIDE Jalisco) en <https://mide.jalisco.gob.mx>

**Gobierno del Estado de Jalisco
Secretaría General de Gobierno
Oficialía Mayor
Dirección de Publicaciones**

Este informe se terminó de imprimir el día 5 de noviembre de 2021.

La edición consta de 10 ejemplares.

Portada Papel Couché de 250 gramos, interiores en papel cultural de 90 gramos.

Diseño y Producción: Dirección de Publicaciones del Gobierno del Estado de Jalisco.

JALISCO
MÁS FUERTE

